



**ДЕПАРТАМЕНТ
АРХИТЕКТУРЫ И ГРАДОСТРОИТЕЛЬСТВА
ВОРОНЕЖСКОЙ ОБЛАСТИ**

П Р И К А З

№ _____

г. Воронеж

**Об утверждении правил землепользования и застройки
Хреновского сельского поселения Новоусманского муниципального
района Воронежской области**

В соответствии с Градостроительным кодексом Российской Федерации, Федеральным законом от 06.10.2003 № 131-ФЗ «Об общих принципах организации местного самоуправления в Российской Федерации», Законом Воронежской области от 07.07.2006 № 61-ОЗ «О регулировании градостроительной деятельности в Воронежской области», Законом Воронежской области от 20.12.2018 № 173-ОЗ «О перераспределении полномочий по утверждению правил землепользования и застройки между органами местного самоуправления поселений Воронежской области, городского округа город Нововоронеж, Борисоглебского городского округа и исполнительными органами государственной власти Воронежской области», постановлением правительства Воронежской области от 31.12.2014 № 1240 «Об утверждении Положения о департаменте архитектуры и градостроительства Воронежской области»

п р и к а з ы в а ю:

1. Утвердить прилагаемые правила землепользования и застройки Хреновского сельского поселения Новоусманского муниципального района Воронежской области.

2. Контроль исполнения настоящего приказа возложить на заместителя руководителя департамента архитектуры и градостроительства Воронежской области – начальника отдела территориального планирования Беляеву С.М.

Руководитель департамента
архитектуры и градостроительства
Воронежской области

А.А. Еренков

Приложение

УТВЕРЖДЕНЫ
приказом департамента
архитектуры и градостроительства
Воронежской области
от _____ № _____

**ПРАВИЛА ЗЕМЛЕПОЛЬЗОВАНИЯ И ЗАСТРОЙКИ
ХРЕНОВСКОГО СЕЛЬСКОГО ПОСЕЛЕНИЯ
НОВОУСМАНСКОГО МУНИЦИПАЛЬНОГО РАЙОНА
ВОРОНЕЖСКОЙ ОБЛАСТИ**

**ЧАСТЬ I. ПОРЯДОК ПРИМЕНЕНИЯ ПРАВИЛ
ЗЕМЛЕПОЛЬЗОВАНИЯ И ЗАСТРОЙКИ И ВНЕСЕНИЯ В НИХ
ИЗМЕНЕНИЙ**

Раздел 1. Общие положения

**1. Предмет регулирования и цели подготовки Правил
землепользования и застройки Хреновского сельского поселения
Новоусманского муниципального района Воронежской области**

1. Правила землепользования и застройки Хреновского сельского поселения Новоусманского муниципального района Воронежской области (далее – Правила) являются документом градостроительного зонирования, который утверждается нормативным правовым актом департамента архитектуры и градостроительства Воронежской области и в котором устанавливаются территориальные зоны, градостроительные регламенты, порядок применения такого документа и порядок внесения в него изменений.

2. Правила разработаны в соответствии с Градостроительным кодексом Российской Федерации (далее – ГрК РФ), Земельным кодексом Российской Федерации, Федеральным законом от 06.10.2003 № 131-ФЗ «Об общих принципах организации местного самоуправления в Российской Федерации», иными нормативными правовыми актами Российской Федерации, Воронежской области, муниципальными правовыми актами

муниципального образования с учетом положений нормативных актов и документов, определяющих основные направления социально-экономического и градостроительного развития муниципального образования, а также сведений Единого государственного реестра недвижимости, сведений, документов и материалов, содержащихся в государственных информационных системах обеспечения градостроительной деятельности.

3. Правила разработаны в целях:

- создания условий для устойчивого развития территории муниципального образования, сохранения окружающей среды и объектов культурного наследия;
- создания условий для планировки территории муниципального образования;
- обеспечения прав и законных интересов физических и юридических лиц, в том числе правообладателей земельных участков и объектов капитального строительства;
- создания условий для привлечения инвестиций, в том числе путем предоставления возможности выбора наиболее эффективных видов разрешенного использования земельных участков и объектов капитального строительства.

2. Основные понятия, используемые в Правилах

В настоящих Правилах используются основные понятия, установленные законодательством Российской Федерации.

3. Сфера применения Правил

1. Действие настоящих Правил распространяется на всю территорию Хреновского сельского поселения Новоусманского муниципального района Воронежской области. Правила обязательны для соблюдения органами государственной власти, органами местного самоуправления, физическими и юридическими лицами, при осуществлении ими градостроительной

деятельности на территории Хреновского сельского поселения Новоусманского муниципального района Воронежской области.

2. Настоящие Правила применяются наряду с:

– техническими регламентами и иными обязательными требованиями, установленными в соответствии с законодательством в целях обеспечения безопасности жизни и здоровья людей, надежности и безопасности зданий, строений и сооружений, сохранения окружающей природной среды и объектов культурного наследия;

– региональными и местными нормативами градостроительного проектирования.

4. Содержание и порядок применения Правил

1. Правила включают в себя:

- 1) порядок их применения и внесения изменений в Правила;
- 2) карту градостроительного зонирования;
- 3) градостроительные регламенты.

Обязательным приложением к настоящим Правилам являются сведения о границах территориальных зон, которые должны содержать графическое описание местоположения границ территориальных зон, перечень координат характерных точек этих границ в системе координат, используемой для ведения Единого государственного реестра недвижимости.

2. Порядок применения Правил и внесения в них изменений включает в себя положения:

- 1) о регулировании землепользования и застройки;
- 2) об изменении видов разрешенного использования земельных участков и объектов капитального строительства физическими и юридическими лицами;
- 3) о подготовке документации по планировке территории органами местного самоуправления;
- 4) о проведении общественных обсуждений или публичных слушаний по вопросам землепользования и застройки;

- 5) о внесении изменений в Правила;
- 6) о регулировании иных вопросов землепользования и застройки.

5. Использование объектов недвижимости, не соответствующих настоящим Правилам

1. Земельные участки или объекты капитального строительства, виды разрешенного использования, предельные (минимальные и (или) максимальные) размеры и предельные параметры которых не соответствуют градостроительному регламенту, могут использоваться без установления срока приведения их в соответствие с градостроительным регламентом, за исключением случаев, если использование таких земельных участков и объектов капитального строительства опасно для жизни или здоровья человека, для окружающей среды, объектов культурного наследия.

2. Реконструкция указанных в подпункте 1 настоящего пункта объектов капитального строительства может осуществляться только путем приведения таких объектов в соответствие с градостроительным регламентом или путем уменьшения их несоответствия предельным параметрам разрешенного строительства, реконструкции. Изменение видов разрешенного использования указанных земельных участков и объектов капитального строительства может осуществляться путем приведения их в соответствие с видами разрешенного использования земельных участков и объектов капитального строительства, установленными градостроительным регламентом.

3. В случае если использование указанных в подпункте 1 настоящего пункта земельных участков и объектов капитального строительства продолжается и опасно для жизни или здоровья человека, для окружающей среды, объектов культурного наследия, в соответствии с федеральными законами может быть наложен запрет на использование таких земельных участков и объектов.

6. Открытость и доступность информации о землепользовании и застройке

1. Настоящие Правила являются открытыми и общедоступными.
2. Настоящие Правила подлежат опубликованию в порядке, установленном для официального опубликования нормативных правовых актов Воронежской области, и размещению в федеральной государственной информационной системе территориального планирования и в государственной информационной системе обеспечения градостроительной деятельности.

Раздел 2. Положения о регулировании землепользования и застройки

7. Перераспределение полномочий между органами местного самоуправления Хреновского сельского поселения Новоусманского муниципального района Воронежской области и департаментом архитектуры и градостроительства Воронежской области

1. На основании Закона Воронежской области от 20.12.2018 № 173-ОЗ «О перераспределении полномочий по утверждению правил землепользования и застройки между органами местного самоуправления поселений Воронежской области, городского округа город Нововоронеж, Борисоглебского городского округа и исполнительными органами государственной власти Воронежской области» (далее – Закон Воронежской области) и в соответствии со статьей 8.2 ГрК РФ, частью 3 статьи 6 Федерального закона от 21.12.2021 № 414-ФЗ «Об общих принципах организации публичной власти в субъектах Российской Федерации», частью 1.2 статьи 17 Федерального закона от 06.10.2003 № 131-ФЗ «Об общих принципах организации местного самоуправления в Российской Федерации» полномочия по утверждению Правил перераспределены между органами местного самоуправления Хреновского сельского поселения Новоусманского муниципального района Воронежской области и департаментом архитектуры

и градостроительства Воронежской области (далее – Уполномоченный орган) на срок, установленный Законом Воронежской области.

2. После истечения срока, указанного в Законе Воронежской области, полномочия Уполномоченного органа, предусмотренные настоящими Правилами, осуществляются органами местного самоуправления Хреновского сельского поселения Новоусманского муниципального района Воронежской области в соответствии с требованиями ГрК РФ.

8. Полномочия Уполномоченного органа по вопросам землепользования и застройки

1. Полномочия Уполномоченного органа по вопросам землепользования и застройки включают:

1) принятие решений о подготовке проекта Правил, о подготовке проекта о внесении изменений в Правила;

2) утверждение Правил, утверждение внесения изменений в Правила;

3) принятие решений о предоставлении разрешений на условно разрешенный вид использования объектов капитального строительства или земельного участка;

4) принятие решений о предоставлении разрешения на отклонение от предельных параметров разрешенного строительства, реконструкции объектов капитального строительства;

5) иные полномочия в соответствии с действующим законодательством.

9. Комиссия по подготовке проектов Правил

1. Комиссия по подготовке проектов правил землепользования и застройки поселений Воронежской области, городского округа город Нововоронеж, Борисоглебского городского округа (далее – Комиссия) является специально созданным постоянно действующим коллегиальным органом при Уполномоченном органе в целях реализации полномочий, указанных в пункте 8 настоящих Правил, перераспределенных в соответствии

с Законом Воронежской области и обеспечения выполнения задач градостроительного зонирования.

2. Комиссия создается и прекращает свою деятельность приказом Уполномоченного органа.

3. Состав и порядок деятельности Комиссии утверждается приказом Уполномоченного органа.

Раздел 3. Положения об изменении видов разрешенного использования земельных участков и объектов капитального строительства физическими и юридическими лицами

10. Изменение видов разрешенного использования земельных участков и объектов капитального строительства

1. Для каждой из установленных настоящими Правилами территориальных зон могут устанавливаться основные, условно разрешенные и вспомогательные виды разрешенного использования земельных участков и объектов капитального строительства.

2. Изменение одного вида разрешенного использования земельных участков и объектов капитального строительства на другой вид такого использования осуществляется в соответствии с градостроительным регламентом при условии соблюдения требований технических регламентов.

3. Основные и вспомогательные виды разрешенного использования земельных участков и объектов капитального строительства правообладателями земельных участков и объектов капитального строительства, за исключением органов государственной власти, органов местного самоуправления, государственных и муниципальных учреждений, государственных и муниципальных унитарных предприятий, выбираются самостоятельно без дополнительных разрешений и согласования.

4. Решения об изменении одного вида разрешенного использования земельных участков и объектов капитального строительства, расположенных на землях, на которые действие градостроительных регламентов не

распространяется или для которых градостроительные регламенты не устанавливаются, на другой вид такого использования принимаются в соответствии с федеральными законами.

11. Предоставление разрешения на условно разрешенный вид использования земельного участка или объекта капитального строительства

1. Физическое или юридическое лицо, заинтересованное в предоставлении разрешения на условно разрешенный вид использования земельного участка или объекта капитального строительства (далее - разрешение на условно разрешенный вид использования), направляет заявление о предоставлении разрешения на условно разрешенный вид использования в Комиссию. Заявление о предоставлении разрешения на условно разрешенный вид использования может быть направлено в форме электронного документа, подписанного электронной подписью в соответствии с требованиями Федерального закона от 06.04.2011 № 63-ФЗ «Об электронной подписи».

2. Порядок предоставления разрешения на условно разрешенный вид использования земельного участка или объекта капитального строительства определен статьей 39 ГрК РФ.

3. Проект решения о предоставлении разрешения на условно разрешенный вид использования подлежит рассмотрению на общественных обсуждениях или публичных слушаниях, проводимых в порядке, установленном статьей 5.1 ГрК РФ, с учетом положений статьи 39 ГрК РФ.

12. Предоставление разрешения на отклонение от предельных параметров разрешенного строительства, реконструкции объектов капитального строительства

1. Правообладатели земельных участков, размеры которых меньше установленных градостроительным регламентом минимальных размеров земельных участков либо конфигурация, инженерно-геологические или иные характеристики которых неблагоприятны для застройки, вправе обратиться за разрешениями на отклонение от предельных параметров разрешенного

строительства, реконструкции объектов капитального строительства (далее также – разрешение на отклонение от предельных параметров).

2. Правообладатели земельных участков вправе обратиться за разрешениями на отклонение от предельных параметров разрешенного строительства, реконструкции объектов капитального строительства, если такое отклонение необходимо в целях однократного изменения одного или нескольких предельных параметров разрешенного строительства, реконструкции объектов капитального строительства, установленных градостроительным регламентом для конкретной территориальной зоны, не более чем на десять процентов.

3. Порядок предоставления разрешения на отклонение от предельных параметров определен статьей 40 ГрК РФ.

4. Проект решения о предоставлении разрешения на отклонение от предельных параметров подлежит рассмотрению на общественных обсуждениях или публичных слушаниях, проводимых в порядке, установленном статьей 5.1 ГрК РФ, с учетом положений статьи 39 ГрК РФ, за исключением случая, указанного в части 1.1 статьи 40 ГрК РФ.

Раздел 4. Положения о подготовке документации по планировке территории органами местного самоуправления

13. Общие положения о подготовке документации по планировке территории

1. Подготовка документации по планировке территории осуществляется в целях обеспечения устойчивого развития территорий, в том числе выделения элементов планировочной структуры, установления границ земельных участков, установления границ зон планируемого размещения объектов капитального строительства.

2. Подготовка документации по планировке территории осуществляется в соответствии с главой 5 ГрК РФ.

3. Состав и содержание документации по планировке территории определяется ГрК РФ.

Раздел 5. Положения о проведении общественных обсуждений или публичных слушаний по вопросам землепользования и застройки

14. Общие положения о порядке проведения общественных обсуждений или публичных слушаний в сфере градостроительной деятельности

1. В целях соблюдения права человека на благоприятные условия жизнедеятельности, прав и законных интересов правообладателей земельных участков и объектов капитального строительства по проектам правил землепользования и застройки, проектам планировки территории, проектам межевания территории, проектам, предусматривающим внесение изменений в один из указанных утвержденных документов, проектам решений о предоставлении разрешения на условно разрешенный вид использования земельного участка или объекта капитального строительства, проектам решений о предоставлении разрешения на отклонение от предельных параметров разрешенного строительства, реконструкции объектов капитального строительства в соответствии с уставом муниципального образования и (или) нормативным правовым актом представительного органа муниципального образования и с учетом положений ГрК РФ проводятся общественные обсуждения или публичные слушания, за исключением случаев, предусмотренных ГрК РФ и другими федеральными законами.

2. Порядок проведения общественных обсуждений или публичных слушаний определяется ГрК РФ, Уставом Хреновского сельского поселения Новоусманского муниципального района Воронежской области и (или) нормативным правовым актом представительного органа муниципального образования.

Раздел 6. Положения о внесении изменений в Правила

15. Основания и порядок внесения изменений в Правила

1. Основания для рассмотрения вопроса о внесении изменений в настоящие Правила предусмотрены статьей 33 ГрК РФ.

2. Внесение изменений в Правила осуществляется в порядке, предусмотренном статьями 31 и 32 ГрК РФ, с учетом особенностей, установленных статьей 33 ГрК РФ.

Раздел 7. Положения о регулировании иных вопросов землепользования и застройки

16. Общие принципы регулирования иных вопросов землепользования и застройки на территории Новоусманского сельского поселения Хреновского муниципального района Воронежской области

Иные вопросы землепользования и застройки на территории Хреновского сельского поселения Новоусманского муниципального района Воронежской области регулируются законодательством Российской Федерации, Воронежской области, муниципальными правовыми актами Хреновского сельского поселения Новоусманского муниципального района Воронежской области.

ЧАСТЬ II. КАРТА ГРАДОСТРОИТЕЛЬНОГО ЗОНИРОВАНИЯ

17. Карты градостроительного зонирования

1. Карта градостроительного зонирования территории Хреновского сельского поселения Новоусманского муниципального района Воронежской области.

2. Карта градостроительного зонирования с отображением зон с особыми условиями использования территории Хреновского сельского поселения Новоусманского муниципального района Воронежской области.

2.1. На территории Хреновского сельского поселения Новоусманского муниципального района Воронежской области располагаются следующие особо охраняемые природные территории (далее – ООПТ):

№ п/п	Наименование ООПТ	Сведения о границах территории ООПТ	Сведения о границах охранной зоны ООПТ
1	2	3	4
1	Памятник природы областного значения «р. Усмань в пределах Воронежской области»	Установлена постановлением Правительства Воронежской области от 21.02.2018 № 180 «Об утверждении границ и режимов особой охраны территорий отдельных памятников природы областного значения и о внесении изменений в постановление администрации Воронежской области от 28.05.1998 № 500»	Установлена указом Губернатора Воронежской области от 30.08.2022 № 146-у «Об установлении охранных зон отдельных особо охраняемых природных территорий областного значения»

2.2. На территории Хреновского сельского поселения Новоусманского муниципального района Воронежской области располагаются следующие объекты культурного наследия:

№ п/п	Наименование объекта культурного наследия	Сведения о границах территории объекта культурного наследия	Сведения о границах защитной зоны объекта культурного наследия	Сведения о границах зоны охраны объекта культурного наследия
1	2	3	4	5
1	Казанская Церковь	Не установлена	Установлена приказом управления по охране объектов культурного наследия Воронежской области от 12.11.2019 № 71-01-07/288 «Об утверждении графического описания местоположения границ (с перечнем координат характерных точек этих границ) защитных зон объектов культурного наследия, расположенных на территории Воронежской области» (далее – приказ от 12.11.2019 № 71-01-07/288)	Не установлена
2	Церковь Михаила Архангела	Не установлена	Установлена приказом от 12.11.2019 № 71-01-07/288	Не установлена

№ п/п	Наименование объекта культурного наследия	Сведения о границах территории объекта культурного наследия	Сведения о границах защитной зоны объекта культурного наследия	Сведения о границах зоны охраны объекта культурного наследия
1	2	3	4	5
3	Братская могила №269	Не установлена	Не устанавливается*	Не установлена
4	Усадьба Киселёвых	Не установлена	Установлена приказом от 12.11.2019 № 71-01-07/288	Не установлена
5	Земские школы (2) ¹	Не установлена	Установлена приказом от 12.11.2019 № 71-01-07/288	Не установлена
6	Земские школы (2) ²	Не установлена	Установлена приказом от 12.11.2019 № 71-01-07/288	Не установлена

* в соответствии со ст. 34.1. Федерального закона от 25.06.2002 № 73-ФЗ «Об объектах культурного наследия (памятниках истории и культуры) народов Российской Федерации».

¹ с. Хреновое, ул. Центральная, 26

² с. Хреновое, ул. Молодежная, 16

2.3. На территории Хреновского сельского поселения Новоусманского муниципального района Воронежской области располагаются следующие объекты археологического наследия, границы территорий которых опубликованию не подлежат*:

№ п/п	Наименование объекта культурного наследия	Сведения о границах территории объекта культурного наследия
1	2	3
1	Могильник курганный у с.Хреновое (5 насыпей)	Установлена приказом управления по охране объектов культурного наследия Воронежской области от 29.10.2021 № 71-01-07/88 «Об утверждении границ территорий объектов археологического наследия федерального значения, расположенных на территории Воронежской области»
2	Поселение 3 у с. Рыкань	Установлена приказом управления по охране объектов культурного наследия Воронежской области от 25.01.2017 № 71-01-07/28 «Об утверждении границ территорий объектов археологического наследия федерального значения, расположенных на территории Воронежской области»
3	Могильник курганный 3 у с. Рыкань (3 насыпи)	Установлена приказом управления по охране объектов культурного наследия Воронежской области от 28.12.2019 № 71-01-07/421 «Об утверждении границ территорий объектов археологического наследия федерального значения, расположенных на территории Воронежской области»

№ п/п	Наименование объекта культурного наследия	Сведения о границах территории объекта культурного наследия
1	2	3
4	Поселение 2 у с.Парусное Новоусманского района	Установлена приказом управления по охране объектов культурного наследия Воронежской области от 19.08.2021 № 71-01-07/334 «Об утверждении границ территорий выявленных объектов археологического наследия федерального значения, расположенных на территории Воронежской области»
5	Могильник курганный 1 у с. Рыкань (5 насыпей)	Установлена приказом управления по охране объектов культурного наследия Воронежской области от 18.11.2021 № 71-01-07/426 «Об утверждении границ территорий объектов археологического наследия федерального значения, расположенных на территории Воронежской области»

*в соответствии с приказом Министерства культуры Российской Федерации от 01.09.2015 № 2328 «Об утверждении перечня отдельных сведений об объектах археологического наследия, которые не подлежат опубликованию»

3. Карта градостроительного зонирования с отображением зон приаэродромных территорий Хреновского сельского поселения Новоусманского муниципального района Воронежской области.

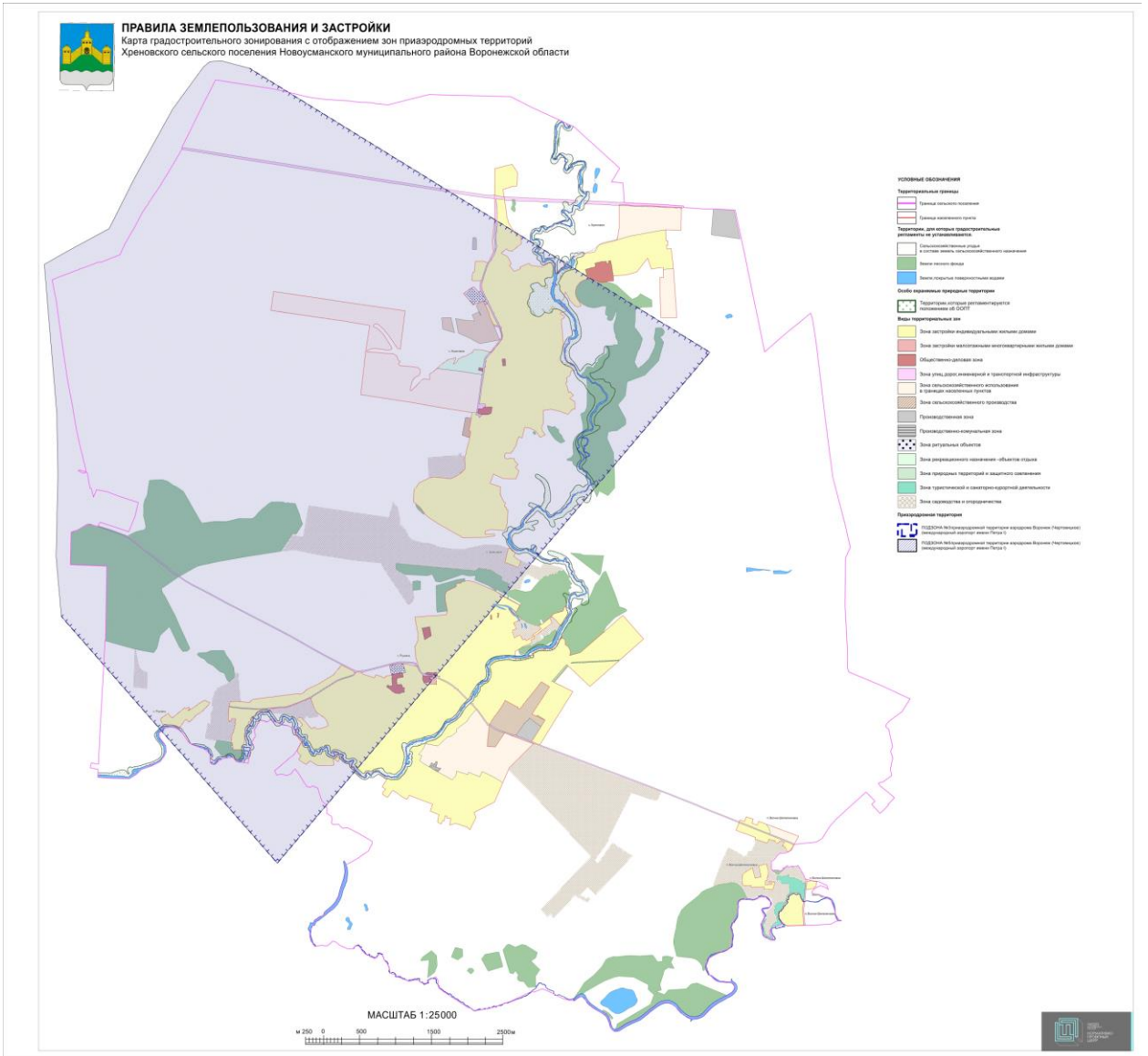

18. Перечень территориальных зон, установленных на карте градостроительного зонирования

1. Порядок установления территориальных зон определен статьей 34 ГрК РФ. На карте градостроительного зонирования установлены следующие виды территориальных зон:

Наименование территориальной зоны	Кодовое обозначение территориальной зоны
1	2
Жилые зоны	
Зона застройки индивидуальными жилыми домами	Ж1
Зона застройки малоэтажными многоквартирными жилыми домами	Ж2
Многофункциональная застройка	
Зона многофункциональной застройки	МФЗ
Общественно-деловые зоны	
Общественно-деловая зона	ОД
Производственные и коммунально-складские зоны	
Производственная зона	П1
Производственно-коммунальная зона	П2
Зоны инженерной и транспортной инфраструктуры	
Зона улиц, дорог, инженерной и транспортной инфраструктуры	ИТ1
Зоны сельскохозяйственного использования	
Зона сельскохозяйственного использования в границах населенных пунктов	СХ1
Зона сельскохозяйственного производства	СХ2
Зоны рекреационного назначения	
Зона рекреационного назначения - объектов отдыха	Р1
Зона природных территорий и защитного озеленения	Р2
Зона туристической и санаторно-курортной деятельности	Р3
Зоны специального назначения	
Зона ритуальных объектов	СН1
Зоны ведения садоводства для собственных нужд граждан	
Зона садоводства и огородничества	СО1

2. Настоящими Правилами на территории Хреновского сельского поселения Новоусманского муниципального района Воронежской области установлены следующие территориальные зоны:

Наименование территориальной зоны	Кодовое обозначение территориальной зоны
1	2
Жилые зоны	
Зона застройки индивидуальными жилыми домами села Хреновое	Ж1/1
Зона застройки индивидуальными жилыми домами посёлка Волна-Шепелиновка	Ж1/2
Зона застройки индивидуальными жилыми домами села Рыкань	Ж1/3
Зона застройки малоэтажными многоквартирными жилыми домами села Рыкань	Ж2/3

Наименование территориальной зоны	Кодовое обозначение территориальной зоны
1	2
Многофункциональная застройка	
Зона многофункциональной застройки села Рыкань	МФ3/3
Общественно-деловые зоны	
Общественно-деловая зона села Хреновое	ОД/1
Общественно-деловая зона села Рыкань	ОД/3
Производственные и коммунально-складские зоны	
Производственная зона за границами населенных пунктов	П1
Производственно-коммунальная зона села Рыкань	П2/3
Зоны инженерной и транспортной инфраструктуры	
Зона улиц, дорог, инженерной и транспортной инфраструктуры села Хреновое	ИТ1/1
Зона улиц, дорог, инженерной и транспортной инфраструктуры посёлка Волна-Шепелинока	ИТ1/2
Зона улиц, дорог, инженерной и транспортной инфраструктуры села Рыкань	ИТ1/3
Зона улиц, дорог, инженерной и транспортной инфраструктуры за границами населенных пунктов	ИТ1
Зоны сельскохозяйственного использования	
Зона сельскохозяйственного использования в границах населенного пункта села Хреновое	СХ1/1
Зона сельскохозяйственного использования в границах населенного пункта посёлка Волна-Шепелиновка	СХ1/2
Зона сельскохозяйственного использования в границах населенного пункта села Рыкань	СХ1/3
Зона сельскохозяйственного производства за границами населенных пунктов	СХ2
Зоны рекреационного назначения	
Зона рекреационного назначения - объектов отдыха села Хреновое	Р1/1
Зона природных территорий и защитного озеленения села Рыкань	Р2/3
Зона туристической и санаторно-курортной деятельности за границами населенных пунктов	Р3
Зоны специального назначения	
Зона ритуальных объектов села Хреновое	СН1/1
Зона ритуальных объектов села Рыкань	СН1/3
Зоны ведения садоводства для собственных нужд граждан	
Зона садоводства и огородничества за границами населенных пунктов	СО1

3. Сведения о границах территориальных зон, содержащие графическое описание местоположения границ территориальных зон, перечень координат характерных точек границ территориальных зон села Хреновое, являются приложением № 1 к настоящим Правилам.

4. Сведения о границах территориальных зон, содержащие графическое описание местоположения границ территориальных зон, перечень координат

характерных точек границ территориальных зон посёлка Волна-Шепелиновка, являются приложением № 2 к настоящим Правилам.

5. Сведения о границах территориальных зон, содержащие графическое описание местоположения границ территориальных зон, перечень координат характерных точек границ территориальных зон села Рыкань, являются приложением № 3 к настоящим Правилам.

6. Сведения о границах территориальных зон, содержащие графическое описание местоположения границ территориальных зон, перечень координат характерных точек границ территориальных зон, расположенных за границами населенных пунктов на территории Хреновского сельского поселения, являются приложением № 4 к настоящим Правилам.

ЧАСТЬ III. ГРАДОСТРОИТЕЛЬНЫЕ РЕГЛАМЕНТЫ

19. Общие положения о градостроительном регламенте

1. Градостроительным регламентом определяется правовой режим земельных участков, равно как всего, что находится над и под поверхностью земельных участков и используется в процессе их застройки и последующей эксплуатации объектов капитального строительства.

2. Действие градостроительного регламента распространяется в равной мере на все земельные участки и объекты капитального строительства, расположенные в пределах границ территориальной зоны, обозначенной на карте градостроительного зонирования.

3. Земли и земельные участки, на которые действие градостроительных регламентов не распространяется или для которых градостроительные регламенты не устанавливаются, определены статьей 36 ГрК РФ.

20. Виды разрешенного использования

1. Разрешенное использование земельных участков и объектов капитального строительства может быть следующих видов:

- основные виды разрешенного использования;
- условно разрешенные виды использования;
- вспомогательные виды разрешенного использования, допустимые только в качестве дополнительных по отношению к основным видам разрешенного использования и условно разрешенным видам использования и осуществляемые совместно с ними.

2. Виды разрешенного использования (далее – ВРИ) земельных участков в настоящих Правилах определяются в соответствии с приказом Федеральной службы государственной регистрации, кадастра и картографии от 10.11.2020 № П/0412 «Об утверждении классификатора видов разрешенного использования земельных участков».

21. Градостроительные регламенты территориальных зон

1. Градостроительные регламенты территориальных зон Ж1/1, Ж1/2, Ж1/3

№ п/п	Код ВРИ	Наименование ВРИ	Предельные (минимальные и (или) максимальные) размеры земельных участков, в том числе их площадь, м ²		Максимальный процент застройки в границах земельного участка	Предельное количество этажей или предельная высота зданий, строений, сооружений	Минимальные отступы от границ земельных участков в целях определения мест допустимого размещения зданий, строений, сооружений, за пределами которых запрещено строительство зданий, строений, сооружений
			min	max			
1	2	3	4	5	6	7	8
ОСНОВНЫЕ ВИДЫ РАЗРЕШЕННОГО ИСПОЛЬЗОВАНИЯ ЗЕМЕЛЬНЫХ УЧАСТКОВ И ОБЪЕКТОВ КАПИТАЛЬНОГО СТРОИТЕЛЬСТВА							
1	2.1	Для индивидуального жилищного строительства	300	5000	50%	3 этажа*	3 метра**
2	2.3	Блокированная жилая застройка	80	3000	50%	3 этажа*	3 метра**; 0 метров – при примыкании к соседним зданиям
3	2.2	Для ведения личного подсобного хозяйства (приусадебный земельный участок)	300	10000	30%	3 этажа*	3 метра**
4	1.19	Сенокошение	600	50000	0%	не подлежат установлению	
5	1.20	Выпас сельскохозяйственных животных	300	50000	0%	не подлежат установлению	
6	2.7.2	Размещение гаражей для собственных нужд	не подлежат установлению				
7	3.1.1	Предоставление коммунальных услуг	не подлежит установлению	5000	не подлежат установлению		
8	3.1.2	Административные здания организаций, обеспечивающих предоставление коммунальных услуг	не подлежат установлению		60%	3 этажа	3 метра
9	3.2.2	Оказание социальной помощи населению	не подлежат установлению		60%	3 этажа	3 метра
10	3.2.3	Оказание услуг связи	не подлежат установлению		60%	3 этажа	3 метра

№ п/п	Код ВРИ	Наименование ВРИ	Предельные (минимальные и (или) максимальные) размеры земельных участков, в том числе их площадь, м2		Максимальный процент застройки в границах земельного участка	Предельное количество этажей или предельная высота зданий, строений, сооружений	Минимальные отступы от границ земельных участков в целях определения мест допустимого размещения зданий, строений, сооружений, за пределами которых запрещено строительство зданий, строений, сооружений
			min	max			
1	2	3	4	5	6	7	8
11	3.4.1	Амбулаторно-поликлиническое обслуживание	не подлежат установлению			3 этажа	3 метра
12	3.5.1	Дошкольное, начальное и среднее общее образование	не подлежат установлению			4 этажа	3 метра
13	3.6.2	Парки культуры и отдыха	не подлежат установлению				
14	5.1.3	Площадки для занятий спортом	не подлежат установлению				
15	9.3	Историко-культурная деятельность	не подлежат установлению				
16	11.0	Водные объекты	не подлежат установлению				
17	11.1	Общее пользование водными объектами	не подлежат установлению				
18	12.0	Земельные участки (территории) общего пользования	не подлежат установлению				
19	12.0.1	Улично-дорожная сеть	не подлежат установлению				
20	12.0.2	Благоустройство территории	не подлежат установлению				
УСЛОВНО РАЗРЕШЕННЫЕ ВИДЫ ИСПОЛЬЗОВАНИЯ ЗЕМЕЛЬНЫХ УЧАСТКОВ И ОБЪЕКТОВ КАПИТАЛЬНОГО СТРОИТЕЛЬСТВА							
21	2.1.1	Малоэтажная многоквартирная жилая застройка	600	не подлежит установлению	45%	4 этажа	6 метров
22	2.7.1	Хранение автотранспорта	не подлежат установлению				
23	3.3	Бытовое обслуживание	200	5000	60%	3 этажа	3 метра
24	3.6.1	Объекты культурно-досуговой деятельности	200	5000	60%	3 этажа	3 метра
25	3.7.1	Осуществление религиозных обрядов	не подлежат установлению				3 метра

№ п/п	Код ВРИ	Наименование ВРИ	Предельные (минимальные и (или) максимальные) размеры земельных участков, в том числе их площадь, м2		Максимальный процент застройки в границах земельного участка	Предельное количество этажей или предельная высота зданий, строений, сооружений	Минимальные отступы от границ земельных участков в целях определения мест допустимого размещения зданий, строений, сооружений, за пределами которых запрещено строительство зданий, строений, сооружений
			min	max			
1	2	3	4	5	6	7	8
26	3.8.1	Государственное управление	не подлежат установлению		60%	4 этажа	3 метра
27	3.10.1	Амбулаторное ветеринарное обслуживание	200	5000	60%	3 этажа	3 метра
28	4.1	Деловое управление	не подлежат установлению		60%	4 этажа	3 метра
29	4.4	Магазины	200	5000	60%	3 этажа	3 метра
30	4.5	Банковская и страховая деятельность	не подлежат установлению		60%	3 этажа	3 метра
31	4.6	Общественное питание	200	5000	50%	3 этажа	3 метра
32	4.7	Гостиничное обслуживание	600	не подлежит установлению	45%	4 этажа	6 метров
33	4.9	Служебные гаражи	не подлежит установлению	5000	60%	не подлежит установлению	3 метра
34	5.1.2	Обеспечение занятий спортом в помещениях	не подлежат установлению		45%	не подлежит установлению	3 метра
35	6.4	Пищевая промышленность	не подлежит установлению	5000	не подлежит установлению	15 метров	3 метра
36	8.3	Обеспечение внутреннего правопорядка	не подлежат установлению				3 метра
37	13.1	Ведение огородничества	100	4500	0%	не подлежат установлению	
38	13.2	Ведение садоводства	400	2000	30%	3 этажа	3 метра

* для вспомогательных видов – 1 этаж;

** от вспомогательных видов – 1 метр.

Не допускается размещать со стороны улицы вспомогательные строения, за исключением гаражей. Допускается блокировка хозяйственных построек на смежных земельных участках по взаимному согласию домовладельцев с учетом требований пожарной безопасности.

В отношении части земельных участков, расположенных в границах ООПТ - памятник природы областного значения «р. Усмань в пределах Воронежской области», правовой режим использования определяется постановлением Правительства Воронежской области от 21.02.2018 № 180 «Об утверждении границ и режимов особой охраны территорий отдельных памятников природы областного значения и о внесении изменений в постановление администрации Воронежской области от 28.05.1998 № 500».

Ограничения использования земельных участков и объектов капитального строительства в зонах с особыми условиями использования территории устанавливаются в соответствии с законодательством Российской Федерации. Перечень зон с особыми условиями использования территории и основания установления ограничений приведены в пункте 22 настоящих Правил.

2. Градостроительный регламент территориальной зоны Ж2/3

№ п/п	Код ВРИ	Наименование ВРИ	Предельные (минимальные и (или) максимальные) размеры земельных участков, в том числе их площадь, м ²		Максимальный процент застройки в границах земельного участка	Предельное количество этажей или предельная высота зданий, строений, сооружений	Минимальные отступы от границ земельных участков в целях определения мест допустимого размещения зданий, строений, сооружений, за пределами которых запрещено строительство зданий, строений, сооружений
			min	max			
1	2	3	4	5	6	7	8
ОСНОВНЫЕ ВИДЫ РАЗРЕШЕННОГО ИСПОЛЬЗОВАНИЯ ЗЕМЕЛЬНЫХ УЧАСТКОВ И ОБЪЕКТОВ КАПИТАЛЬНОГО СТРОИТЕЛЬСТВА							
1	2.1.1	Малоэтажная многоквартирная жилая застройка	600	не подлежит установлению	45%	4 этажа	6 метров
2	2.1	Для индивидуального жилищного строительства	300	5000	50%	3 этажа*	3 метра**
3	2.2	Для ведения личного подсобного хозяйства	300	10000	30%	3 этажа*	3 метра**

№ п/п	Код ВРИ	Наименование ВРИ	Предельные (минимальные и (или) максимальные) размеры земельных участков, в том числе их площадь, м ²		Максимальный процент застройки в границах земельного участка	Предельное количество этажей или предельная высота зданий, строений, сооружений	Минимальные отступы от границ земельных участков в целях определения мест допустимого размещения зданий, строений, сооружений, за пределами которых запрещено строительство зданий, строений, сооружений
			min	max			
1	2	3	4	5	6	7	8
		(приусадебный земельный участок)					
4	2.3	Блокированная жилая застройка	80	3000	50%	3 этажа*	3 метра**; 0 метров – при примыкании к соседним зданиям
5	2.7.1	Хранение автотранспорта	не подлежат установлению				
6	2.7.2	Размещение гаражей для собственных нужд	не подлежат установлению				
7	3.1.1	Предоставление коммунальных услуг	не подлежит установлению	5000	не подлежат установлению		
8	13.1	Ведение огородничества	100	1000	0%	не подлежат установлению	
9	3.2.2	Оказание социальной помощи населению	не подлежат установлению		60%	3 этажа	3 метра
10	3.2.3	Оказание услуг связи	не подлежат установлению		60%	3 этажа	3 метра
11	3.4.1	Амбулаторно-поликлиническое обслуживание	не подлежат установлению			3 этажа	3 метра
12	5.1.3	Площадки для занятий спортом	не подлежат установлению				
13	12.0	Земельные участки (территории) общего пользования	не подлежат установлению				
14	12.0.1	Улично-дорожная сеть	не подлежат установлению				
15	12.0.2	Благоустройство территории	не подлежат установлению				
УСЛОВНО РАЗРЕШЕННЫЕ ВИДЫ ИСПОЛЬЗОВАНИЯ ЗЕМЕЛЬНЫХ УЧАСТКОВ И ОБЪЕКТОВ КАПИТАЛЬНОГО СТРОИТЕЛЬСТВА							
16	3.3	Бытовое обслуживание	200	5000	60%	3 этажа	3 метра
17	4.4	Магазины	200	5000	50%	3 этажа	3 метра

№ п/п	Код ВРИ	Наименование ВРИ	Предельные (минимальные и (или) максимальные) размеры земельных участков, в том числе их площадь, м ²		Максимальный процент застройки в границах земельного участка	Предельное количество этажей или предельная высота зданий, строений, сооружений	Минимальные отступы от границ земельных участков в целях определения мест допустимого размещения зданий, строений, сооружений, за пределами которых запрещено строительство зданий, строений, сооружений
			min	max			
1	2	3	4	5	6	7	8
18	4.6	Общественное питание	200	5000	50%	3 этажа	3 метра

* для вспомогательных видов – 1 этаж;

** от вспомогательных видов – 1 метр.

Не допускается размещать со стороны улицы вспомогательные строения, за исключением гаражей. Допускается блокировка хозяйственных построек на смежных земельных участках по взаимному согласию домовладельцев с учетом требований пожарной безопасности.

Ограничения использования земельных участков и объектов капитального строительства в зонах с особыми условиями использования территории устанавливаются в соответствии с законодательством Российской Федерации. Перечень зон с особыми условиями использования территории и основания установления ограничений приведены в пункте 22 настоящих Правил.

3. Градостроительный регламент территориальной зоны МФЗ/З

№ п/п	Код ВРИ	Наименование ВРИ	Предельные (минимальные и (или) максимальные) размеры земельных участков, в том числе их площадь, м ²		Максимальный процент застройки в границах земельного участка	Предельное количество этажей или предельная высота зданий, строений, сооружений	Минимальные отступы от границ земельных участков в целях определения мест допустимого размещения зданий, строений, сооружений, за пределами которых запрещено строительство зданий, строений, сооружений	
			min	max				
ОСНОВНЫЕ ВИДЫ РАЗРЕШЕННОГО ИСПОЛЬЗОВАНИЯ ЗЕМЕЛЬНЫХ УЧАСТКОВ И ОБЪЕКТОВ КАПИТАЛЬНОГО СТРОИТЕЛЬСТВА								
2	2.1	Для индивидуального жилищного строительства	300	5000	50%	3 этажа*	3 метра**	
3	2.2	Для ведения личного подсобного хозяйства (приусадебный земельный участок)	300	10000	30%	3 этажа*	3 метра**	
5	3.1.1	Предоставление коммунальных услуг	не подлежат установлению					
6	3.1.2	Административные здания организаций, обеспечивающих предоставление коммунальных услуг	не подлежат установлению		60%	3 этажа	3 метра	
7	3.2.2	Оказание социальной помощи населению	не подлежит установлению		60%	3 этажа	3 метра	
8	3.2.3	Оказание услуг связи	не подлежат установлению		60%	3 этажа	3 метра	
9	3.3	Бытовое обслуживание	200	не подлежит установлению	60%	не подлежит установлению	6 метров	
10	3.4.1	Амбулаторно-поликлиническое обслуживание	не подлежат установлению			3 этажа	3 метра	
11	3.5.1	Дошкольное, начальное и среднее общее образование	не подлежат установлению			4 этажа	3 метра	
12	3.6.1	Объекты культурно-досуговой деятельности	не подлежат установлению		60%	не подлежит установлению	6 метров	
14	4.4	Магазины	200	не подлежит установлению	60%	не подлежит установлению	3 метра	

№ п/п	Код ВРИ	Наименование ВРИ	Предельные (минимальные и (или) максимальные) размеры земельных участков, в том числе их площадь, м ²		Максимальный процент застройки в границах земельного участка	Предельное количество этажей или предельная высота зданий, строений, сооружений	Минимальные отступы от границ земельных участков в целях определения мест допустимого размещения зданий, строений, сооружений, за пределами которых запрещено строительство зданий, строений, сооружений	
			min	max				
15	4.6	Общественное питание	400	не подлежит установлению	50%	не подлежит установлению	6 метров	
16	5.1.2	Обеспечение занятий спортом в помещениях	не подлежат установлению		45%	не подлежит установлению	6 метров	
17	5.1.3	Площадки для занятий спортом	не подлежат установлению					
18	5.1.4	Оборудованные площадки для занятий спортом	не подлежат установлению					3 метра
19	12.0.1	Улично-дорожная сеть	не подлежат установлению					
20	12.0.2	Благоустройство территории	не подлежат установлению					
УСЛОВНО РАЗРЕШЕННЫЕ ВИДЫ ИСПОЛЬЗОВАНИЯ ЗЕМЕЛЬНЫХ УЧАСТКОВ И ОБЪЕКТОВ КАПИТАЛЬНОГО СТРОИТЕЛЬСТВА								
21	2.1.1	Малоэтажная многоквартирная жилая застройка	600	не подлежит установлению	45%	4 этажа	6 метров	
22	2.7.1	Хранение автотранспорта	не подлежат установлению					
23	3.4.2	Стационарное медицинское обслуживание	не подлежат установлению		45%	не подлежит установлению	6 метров	
28	4.5	Банковская и страховая деятельность	не подлежат установлению		60%	3 этажа	3 метра	
31	8.3	Обеспечение внутреннего правопорядка	не подлежат установлению					3 метра

* для вспомогательных видов – 1 этаж;

** от вспомогательных видов – 1 метр.

Не допускается размещать со стороны улицы вспомогательные строения, за исключением гаражей. Допускается блокировка хозяйственных построек на смежных земельных участках по взаимному согласию домовладельцев с учетом требований пожарной безопасности.

Ограничения использования земельных участков и объектов капитального строительства в зонах с особыми условиями использования территории устанавливаются в соответствии с законодательством Российской Федерации. Перечень зон с особыми условиями использования территории и основания установления ограничений приведены в пункте 22 настоящих Правил.

4. Градостроительные регламенты территориальных зон ОД/1, ОД/3

№ п/п	Код ВРИ	Наименование ВРИ	Предельные (минимальные и (или) максимальные) размеры земельных участков, в том числе их площадь, м ²		Максимальный процент застройки в границах земельного участка	Предельное количество этажей или предельная высота зданий, строений, сооружений	Минимальные отступы от границ земельных участков в целях определения мест допустимого размещения зданий, строений, сооружений, за пределами которых запрещено строительство зданий, строений, сооружений
			min	max			
1	2	3	4	5	6	7	8
ОСНОВНЫЕ ВИДЫ РАЗРЕШЕННОГО ИСПОЛЬЗОВАНИЯ ЗЕМЕЛЬНЫХ УЧАСТКОВ И ОБЪЕКТОВ КАПИТАЛЬНОГО СТРОИТЕЛЬСТВА							
1	3.1.1	Предоставление коммунальных услуг	не подлежит установлению	5000	не подлежат установлению		
2	3.1.2	Административные здания организаций, обеспечивающих предоставление коммунальных услуг	не подлежат установлению		60%	не подлежит установлению	3 метра
3	3.2.1	Дома социального обслуживания	не подлежат установлению		60%	не подлежит установлению	6 метров
4	3.2.2	Оказание социальной помощи населению	не подлежат установлению		60%	не подлежит установлению	6 метров
5	3.2.3	Оказание услуг связи	не подлежат установлению		60%	не подлежит установлению	6 метров
6	3.2.4	Общежития	600	не подлежит установлению	45%	не подлежит установлению	6 метров
7	3.3	Бытовое обслуживание	200	не подлежит установлению	60%	не подлежит установлению	6 метров

№ п/п	Код ВРИ	Наименование ВРИ	Предельные (минимальные и (или) максимальные) размеры земельных участков, в том числе их площадь, м ²		Максимальный процент застройки в границах земельного участка	Предельное количество этажей или предельная высота зданий, строений, сооружений	Минимальные отступы от границ земельных участков в целях определения мест допустимого размещения зданий, строений, сооружений, за пределами которых запрещено строительство зданий, строений, сооружений
			min	max			
1	2	3	4	5	6	7	8
8	3.4.1	Амбулаторно-поликлиническое обслуживание	не подлежат установлению			не подлежит установлению	6 метров
9	3.5.1	Дошкольное, начальное и среднее общее образование	не подлежат установлению			4 этажа	6 метров
10	3.6.1	Объекты культурно-досуговой деятельности	не подлежат установлению		60%	не подлежит установлению	6 метров
11	3.6.2	Парки культуры и отдыха	не подлежат установлению				
12	3.7.1	Осуществление религиозных обрядов	не подлежат установлению				6 метров
13	3.7.2	Религиозное управление и образование	не подлежат установлению				6 метров
14	3.8.1	Государственное управление	не подлежат установлению		60%	не подлежит установлению	6 метров
15	3.10.1	Амбулаторное ветеринарное обслуживание	не подлежат установлению		60%	3 этажа	3 метра
16	4.1	Деловое управление	не подлежат установлению		50%	не подлежит установлению	6 метров
17	4.2	Объекты торговли (торговые центры, торгово-развлекательные центры (комплексы))	2300	не подлежит установлению	40%	не подлежит установлению	6 метров
18	4.3	Рынки	не подлежат установлению		45%	не подлежит установлению	6 метров
19	4.4	Магазины	200	не подлежит установлению	60%	не подлежит установлению	3 метра
20	4.5	Банковская и страховая деятельность	не подлежат установлению		60%	не подлежит установлению	6 метров

№ п/п	Код ВРИ	Наименование ВРИ	Предельные (минимальные и (или) максимальные) размеры земельных участков, в том числе их площадь, м ²		Максимальный процент застройки в границах земельного участка	Предельное количество этажей или предельная высота зданий, строений, сооружений	Минимальные отступы от границ земельных участков в целях определения мест допустимого размещения зданий, строений, сооружений, за пределами которых запрещено строительство зданий, строений, сооружений
			min	max			
1	2	3	4	5	6	7	8
21	4.6	Общественное питание	400	не подлежит установлению	50%	не подлежит установлению	6 метров
22	4.7	Гостиничное обслуживание	600	не подлежит установлению	45%	не подлежит установлению	6 метров
23	4.8.1	Развлекательные мероприятия	не подлежат установлению		45%	не подлежит установлению	6 метров
24	4.9	Служебные гаражи	не подлежат установлению				3 метра
25	4.10	Выставочно-ярмарочная деятельность	800	не подлежит установлению	45%	не подлежит установлению	6 метров
26	5.1.1	Обеспечение спортивно-зрелищных мероприятий	не подлежат установлению				6 метров
27	5.1.2	Обеспечение занятий спортом в помещениях	не подлежат установлению		45%	не подлежит установлению	6 метров
28	5.1.3	Площадки для занятий спортом	не подлежат установлению				
29	5.1.4	Оборудованные площадки для занятий спортом	не подлежат установлению				3 метра
30	8.3	Обеспечение внутреннего правопорядка	не подлежат установлению				3 метра
31	9.3	Историко-культурная деятельность	не подлежат установлению				
32	12.0	Земельные участки (территории) общего пользования	не подлежат установлению				
33	12.0.1	Улично-дорожная сеть	не подлежат установлению				
34	12.0.2	Благоустройство территории	не подлежат установлению				
УСЛОВНО РАЗРЕШЕННЫЕ ВИДЫ ИСПОЛЬЗОВАНИЯ ЗЕМЕЛЬНЫХ УЧАСТКОВ И ОБЪЕКТОВ КАПИТАЛЬНОГО СТРОИТЕЛЬСТВА							
35	2.1	Для индивидуального жилищного строительства	300	1000	50%	3 этажа*	3 метра**

№ п/п	Код ВРИ	Наименование ВРИ	Предельные (минимальные и (или) максимальные) размеры земельных участков, в том числе их площадь, м ²		Максимальный процент застройки в границах земельного участка	Предельное количество этажей или предельная высота зданий, строений, сооружений	Минимальные отступы от границ земельных участков в целях определения мест допустимого размещения зданий, строений, сооружений, за пределами которых запрещено строительство зданий, строений, сооружений
			min	max			
1	2	3	4	5	6	7	8
36	2.1.1	Малоэтажная многоквартирная жилая застройка	600	не подлежит установлению	45%	4 этажа	6 метров
37	2.2	Для ведения личного подсобного хозяйства (приусадебный земельный участок)	300	5000	40%	3 этажа*	3 метра**
38	2.3	Блокированная жилая застройка	80	3000	50%	3этажа*	3 метра**; 0 метров – при примыкании к соседним зданиям
39	2.7.1	Хранение автотранспорта	не подлежат установлению				1 метр
40	2.7.2	Размещение гаражей для собственных нужд	не подлежат установлению				
41	4.9.1.3	Автомобильные мойки	не подлежат установлению				1 этаж 3 метра
42	6.4	Пищевая промышленность	400	5000	50%	15 метров	3 метра

* для вспомогательных видов – 1 этаж;

** от вспомогательных видов – 1 метр.

Не допускается размещать со стороны улицы вспомогательные строения, за исключением гаражей. Допускается блокировка хозяйственных построек на смежных земельных участках по взаимному согласию домовладельцев с учетом требований пожарной безопасности.

Ограничения использования земельных участков и объектов капитального строительства в зонах с особыми условиями использования территории устанавливаются в соответствии с законодательством Российской Федерации.

Перечень зон с особыми условиями использования территории и основания установления ограничений приведены в пункте 22 настоящих Правил.

5. Градостроительный регламент территориальной зоны П1

№ п/п	Код ВРИ	Наименование ВРИ	Предельные (минимальные и (или) максимальные) размеры земельных участков, в том числе их площадь, м ²		Максимальный процент застройки в границах земельного участка	Предельное количество этажей или предельная высота зданий, строений, сооружений	Минимальные отступы от границ земельных участков в целях определения мест допустимого размещения зданий, строений, сооружений, за пределами которых запрещено строительство зданий, строений, сооружений
			min	max			
1	2	3	4	5	6	7	8
ОСНОВНЫЕ ВИДЫ РАЗРЕШЕННОГО ИСПОЛЬЗОВАНИЯ ЗЕМЕЛЬНЫХ УЧАСТКОВ И ОБЪЕКТОВ КАПИТАЛЬНОГО СТРОИТЕЛЬСТВА							
1	1.15	Хранение и переработка сельскохозяйственной продукции	не подлежат установлению				3 метра
2	1.18	Обеспечение сельскохозяйственного производства	не подлежат установлению				3 метра
3	3.1	Коммунальное обслуживание	не подлежат установлению				
4	6.1	Недропользование	не подлежат установлению				
5	6.3.1	Фармацевтическая промышленность	не подлежат установлению				3 метра
6	6.4	Пищевая промышленность	не подлежат установлению				3 метра
7	6.6	Строительная промышленность	не подлежат установлению				3 метра
8	6.8	Связь	не подлежат установлению				3 метра
9	6.9	Склад	не подлежат установлению		60%	не подлежит установлению	3 метра
10	6.9.1	Складские площадки	не подлежат установлению				
11	7.2.3	Стоянки транспорта общего пользования	не подлежат установлению				3 метра

№ п/п	Код ВРИ	Наименование ВРИ	Предельные (минимальные и (или) максимальные) размеры земельных участков, в том числе их площадь, м ²		Максимальный процент застройки в границах земельного участка	Предельное количество этажей или предельная высота зданий, строений, сооружений	Минимальные отступы от границ земельных участков в целях определения мест допустимого размещения зданий, строений, сооружений, за пределами которых запрещено строительство зданий, строений, сооружений
			min	max			
1	2	3	4	5	6	7	8
12	3.3	Бытовое обслуживание	200	не подлежит установлению	60%	не подлежит установлению	3 метра
13	4.1	Деловое управление	не подлежат установлению		50%	не подлежит установлению	3 метра
14	4.4	Магазины	200	не подлежит установлению	50%	не подлежит установлению	3 метра
15	4.6	Общественное питание	400	не подлежит установлению	50%	не подлежит установлению	3 метра
16	4.9	Служебные гаражи	не подлежат установлению				3 метра
17	4.9.1.1	Заправка транспортных средств	не подлежат установлению				3 метра
18	4.9.1.3	Автомобильные мойки	не подлежат установлению				3 метра
19	4.9.1.4	Ремонт автомобилей	не подлежат установлению				3 метра
20	8.3	Обеспечение внутреннего правопорядка	не подлежат установлению				3 метра
21	12.0	Земельные участки (территории) общего пользования	не подлежат установлению				
22	12.0.1	Улично-дорожная сеть	не подлежат установлению				
23	12.0.2	Благоустройство территории	не подлежат установлению				
УСЛОВНО РАЗРЕШЕННЫЕ ВИДЫ ИСПОЛЬЗОВАНИЯ ЗЕМЕЛЬНЫХ УЧАСТКОВ И ОБЪЕКТОВ КАПИТАЛЬНОГО СТРОИТЕЛЬСТВА							
24	3.5.2	Среднее и высшее профессиональное образование	800	не подлежит установлению	45%	не подлежит установлению	3 метра
25	4.7	Гостиничное обслуживание	600	не подлежит установлению	45%	не подлежит установлению	3 метра
26	4.10	Выставочно-ярмарочная деятельность	800	не подлежит установлению	45%	не подлежит установлению	6 метров

№ п/п	Код ВРИ	Наименование ВРИ	Предельные (минимальные и (или) максимальные) размеры земельных участков, в том числе их площадь, м ²		Максимальный процент застройки в границах земельного участка	Предельное количество этажей или предельная высота зданий, строений, сооружений	Минимальные отступы от границ земельных участков в целях определения мест допустимого размещения зданий, строений, сооружений, за пределами которых запрещено строительство зданий, строений, сооружений
			min	max			
1	2	3	4	5	6	7	8
27	5.1.2	Обеспечение занятий спортом в помещениях	не подлежат установлению		45%	не подлежит установлению	3 метра
28	3.4.1	Амбулаторно- поликлиническое обслуживание	не подлежат установлению			3 этажа	3 метра
29	6.7	Энергетика	не подлежат установлению				3 метра

Ограничения использования земельных участков и объектов капитального строительства в зонах с особыми условиями использования территории устанавливаются в соответствии с законодательством Российской Федерации. Перечень зон с особыми условиями использования территории и основания установления ограничений приведены в пункте 22 настоящих Правил.

6. Градостроительный регламент территориальной зоны П2/3

№ п/п	Код ВРИ	Наименование ВРИ	Предельные (минимальные и (или) максимальные) размеры земельных участков, в том числе их площадь, м ²		Максимальный процент застройки в границах земельного участка	Предельное количество этажей или предельная высота зданий, строений, сооружений	Минимальные отступы от границ земельных участков в целях определения мест допустимого размещения зданий, строений, сооружений, за пределами которых запрещено строительство зданий, строений, сооружений
			min	max			
1	2	3	4	5	6	7	8
ОСНОВНЫЕ ВИДЫ РАЗРЕШЕННОГО ИСПОЛЬЗОВАНИЯ ЗЕМЕЛЬНЫХ УЧАСТКОВ И ОБЪЕКТОВ КАПИТАЛЬНОГО СТРОИТЕЛЬСТВА							
1	1.15	Хранение и переработка сельскохозяйственной продукции	не подлежат установлению				3 метра
2	1.18	Обеспечение сельскохозяйственного производства	не подлежат установлению				3 метра
3	2.7.1	Хранение автотранспорта	не подлежат установлению				1 метр
4	3.1	Коммунальное обслуживание	не подлежат установлению				
5	3.3	Бытовое обслуживание	200	не подлежит установлению	60%	не подлежит установлению	3 метра
6	4.9	Служебные гаражи	не подлежат установлению				3 метра
7	4.9.1.1	Заправка транспортных средств	не подлежат установлению				3 метра
8	4.9.1.3	Автомобильные мойки	не подлежат установлению				3 метра
9	4.9.1.4	Ремонт автомобилей	не подлежат установлению				3 метра
10	6.8	Связь	не подлежат установлению				3 метра
11	6.9	Склад	не подлежат установлению		60%	не подлежит установлению	3 метра
12	6.9.1	Складские площадки	не подлежат установлению				
13	12.0	Земельные участки (территории) общего пользования	не подлежат установлению				
14	12.0.1	Улично-дорожная сеть	не подлежат установлению				

№ п/п	Код ВРИ	Наименование ВРИ	Предельные (минимальные и (или) максимальные) размеры земельных участков, в том числе их площадь, м ²		Максимальный процент застройки в границах земельного участка	Предельное количество этажей или предельная высота зданий, строений, сооружений	Минимальные отступы от границ земельных участков в целях определения мест допустимого размещения зданий, строений, сооружений, за пределами которых запрещено строительство зданий, строений, сооружений
			min	max			
1	2	3	4	5	6	7	8
15	12.0.2	Благоустройство территории	не подлежат установлению				
УСЛОВНО РАЗРЕШЕННЫЕ ВИДЫ ИСПОЛЬЗОВАНИЯ ЗЕМЕЛЬНЫХ УЧАСТКОВ И ОБЪЕКТОВ КАПИТАЛЬНОГО СТРОИТЕЛЬСТВА							
16	6.6	Строительная промышленность	не подлежат установлению				3 метра

Ограничения использования земельных участков и объектов капитального строительства в зонах с особыми условиями использования территории устанавливаются в соответствии с законодательством Российской Федерации. Перечень зон с особыми условиями использования территории и основания установления ограничений приведены в пункте 22 настоящих Правил.

7. Градостроительные регламенты территориальных зон ИТ1/1, ИТ1/2, ИТ1/3, ИТ1

№ п/п	Код ВРИ	Наименование ВРИ	Предельные (минимальные и (или) максимальные) размеры земельных участков, в том числе их площадь, м ²		Максимальный процент застройки в границах земельного участка	Предельное количество этажей или предельная высота зданий, строений, сооружений	Минимальные отступы от границ земельных участков в целях определения мест допустимого размещения зданий, строений, сооружений, за пределами которых запрещено строительство зданий, строений, сооружений	
			min	max				
1	2	3	4	5	6	7	8	
ОСНОВНЫЕ ВИДЫ РАЗРЕШЕННОГО ИСПОЛЬЗОВАНИЯ ЗЕМЕЛЬНЫХ УЧАСТКОВ И ОБЪЕКТОВ КАПИТАЛЬНОГО СТРОИТЕЛЬСТВА								
1	7.2.1	Размещение автомобильных дорог	не подлежат установлению					
2	3.1.1	Предоставление коммунальных услуг	не подлежат установлению					
3	6.8	Связь	не подлежат установлению					3 метра
4	6.7	Энергетика	не подлежат установлению					3 метра
5	12.0	Земельные участки (территории) общего пользования	не подлежат установлению					
6	12.0.1	Улично-дорожная сеть	не подлежат установлению					
7	12.0.2	Благоустройство территории	не подлежат установлению					
УСЛОВНО РАЗРЕШЕННЫЕ ВИДЫ ИСПОЛЬЗОВАНИЯ ЗЕМЕЛЬНЫХ УЧАСТКОВ И ОБЪЕКТОВ КАПИТАЛЬНОГО СТРОИТЕЛЬСТВА								
8	4.9.1	Объекты дорожного сервиса	не подлежат установлению					3 метра
9	4.9.1.1	Заправка транспортных средств	не подлежат установлению				1 этаж	3 метра
10	4.9.1.2	Обеспечение дорожного отдыха	600	не подлежит установлению	45%	3 этажа	3 метра	
11	4.9.1.3	Автомобильные мойки	не подлежат установлению				1 этаж	3 метра
12	4.9.1.4	Ремонт автомобилей	не подлежат установлению				1 этаж	3 метра
13	7.1.1	Железнодорожные пути	не подлежат установлению					

Ограничения использования земельных участков и объектов капитального строительства в зонах с особыми условиями использования территории устанавливаются в соответствии с законодательством Российской Федерации.

Перечень зон с особыми условиями использования территории и основания установления ограничений приведены в пункте 22 настоящих Правил.

8. Градостроительные регламенты территориальных зон СХ1/1, СХ1/2, СХ1/3

№ п/п	Код ВРИ	Наименование ВРИ	Предельные (минимальные и (или) максимальные) размеры земельных участков, в том числе их площадь, м ²		Максимальный процент застройки в границах земельного участка	Предельное количество этажей или предельная высота зданий, строений, сооружений	Минимальные отступы от границ земельных участков в целях определения мест допустимого размещения зданий, строений, сооружений, за пределами которых запрещено строительство зданий, строений, сооружений
			min	max			
1	2	3	4	5	6	7	8
ОСНОВНЫЕ ВИДЫ РАЗРЕШЕННОГО ИСПОЛЬЗОВАНИЯ ЗЕМЕЛЬНЫХ УЧАСТКОВ И ОБЪЕКТОВ КАПИТАЛЬНОГО СТРОИТЕЛЬСТВА							
1	1.2	Выращивание зерновых и иных сельскохозяйственных культур	не подлежат установлению				
2	1.3	Овощеводство	не подлежат установлению				
3	1.5	Садоводство	не подлежат установлению				
4	1.16	Ведение личного подсобного хозяйства на полевых участках	не подлежат установлению				
5	1.17	Питомники	не подлежат установлению				
6	1.19	Сенокосение	не подлежат установлению				
7	1.20	Выпас сельскохозяйственных животных	не подлежат установлению				
8	3.1.1	Предоставление коммунальных услуг	не подлежат установлению				
9	11.0	Водные объекты	не подлежат установлению				
10	11.1	Общее пользование водными объектами	не подлежат установлению				
11	12.0	Земельные участки (территории) общего пользования	не подлежат установлению				
12	12.0.1	Улично-дорожная сеть	не подлежат установлению				
13	12.0.2	Благоустройство территории	не подлежат установлению				

№ п/п	Код ВРИ	Наименование ВРИ	Предельные (минимальные и (или) максимальные) размеры земельных участков, в том числе их площадь, м ²		Максимальный процент застройки в границах земельного участка	Предельное количество этажей или предельная высота зданий, строений, сооружений	Минимальные отступы от границ земельных участков в целях определения мест допустимого размещения зданий, строений, сооружений, за пределами которых запрещено строительство зданий, строений, сооружений
			min	max			
1	2	3	4	5	6	7	8
14	13.1	Ведение огородничества	100	4500	0%	не подлежат установлению	
УСЛОВНО РАЗРЕШЕННЫЕ ВИДЫ ИСПОЛЬЗОВАНИЯ ЗЕМЕЛЬНЫХ УЧАСТКОВ И ОБЪЕКТОВ КАПИТАЛЬНОГО СТРОИТЕЛЬСТВА							
15	1.15	Хранение и переработка сельскохозяйственной продукции	не подлежат установлению				3 метра
16	5.4	Причалы для маломерных судов	не подлежат установлению				
17	6.8	Связь	не подлежат установлению				3 метра

Ограничения использования земельных участков и объектов капитального строительства в зонах с особыми условиями использования территории устанавливаются в соответствии с законодательством Российской Федерации. Перечень зон с особыми условиями использования территории и основания установления ограничений приведены в пункте 22 настоящих Правил.

9. Градостроительный регламент территориальной зоны СХ2

№ п/п	Код ВРИ	Наименование ВРИ	Предельные (минимальные и (или) максимальные) размеры земельных участков, в том числе их площадь, м ²		Максимальный процент застройки в границах земельного участка	Предельное количество этажей или предельная высота зданий, строений, сооружений	Минимальные отступы от границ земельных участков в целях определения мест допустимого размещения зданий, строений, сооружений, за пределами которых запрещено строительство зданий, строений, сооружений	
			min	max				
1	2	3	4	5	6	7	8	
ОСНОВНЫЕ ВИДЫ РАЗРЕШЕННОГО ИСПОЛЬЗОВАНИЯ ЗЕМЕЛЬНЫХ УЧАСТКОВ И ОБЪЕКТОВ КАПИТАЛЬНОГО СТРОИТЕЛЬСТВА								
1	1.1	Растениеводство	не подлежат установлению					
2	1.15	Хранение и переработка сельскохозяйственной продукции	не подлежат установлению					3 метра
3	1.16	Ведение личного подсобного хозяйства на полевых участках	не подлежат установлению					
4	1.17	Питомники	не подлежат установлению					
5	1.18	Обеспечение сельскохозяйственного производства	не подлежат установлению					3 метра
6	3.1.1	Предоставление коммунальных услуг	не подлежат установлению					
7	4.1	Деловое управление	не подлежат установлению		50%	не подлежит установлению	3 метра	
8	4.4	Магазины	не подлежит установлению	5000	50%	не подлежит установлению	3 метра	
9	4.9.1.1	Заправка транспортных средств	не подлежат установлению			1 этаж	3 метра	
10	6.9	Склад	не подлежат установлению		60%	не подлежит установлению	3 метра	
11	6.9.1	Складские площадки	не подлежат установлению					
12	8.3	Обеспечение внутреннего правопорядка	не подлежат установлению					3 метра
13	11.1	Общее пользование водными объектами	не подлежат установлению					

№ п/п	Код ВРИ	Наименование ВРИ	Предельные (минимальные и (или) максимальные) размеры земельных участков, в том числе их площадь, м ²		Максимальный процент застройки в границах земельного участка	Предельное количество этажей или предельная высота зданий, строений, сооружений	Минимальные отступы от границ земельных участков в целях определения мест допустимого размещения зданий, строений, сооружений, за пределами которых запрещено строительство зданий, строений, сооружений	
			min	max				
1	2	3	4	5	6	7	8	
14	12.0	Земельные участки (территории) общего пользования	не подлежат установлению					
15	12.0.1	Улично-дорожная сеть	не подлежат установлению					
16	12.0.2	Благоустройство территории	не подлежат установлению					
УСЛОВНО РАЗРЕШЕННЫЕ ВИДЫ ИСПОЛЬЗОВАНИЯ ЗЕМЕЛЬНЫХ УЧАСТКОВ И ОБЪЕКТОВ КАПИТАЛЬНОГО СТРОИТЕЛЬСТВА								
17	1.8	Скотоводство	не подлежат установлению					3 метра
18	6.4	Пищевая промышленность	не подлежат установлению					3 метра
19	6.8	Связь	не подлежат установлению					3 метра
20	11.2	Специальное пользование водными объектами	не подлежат установлению					
21	11.3	Гидротехнические сооружения	не подлежат установлению					

Ограничения использования земельных участков и объектов капитального строительства в зонах с особыми условиями использования территории устанавливаются в соответствии с законодательством Российской Федерации. Перечень зон с особыми условиями использования территории и основания установления ограничений приведены в пункте 22 настоящих Правил.

10. Градостроительный регламент территориальной зоны Р1/1

№ п/п	Код ВРИ	Наименование ВРИ	Предельные (минимальные и (или) максимальные) размеры земельных участков, в том числе их площадь, м ²		Максимальный процент застройки в границах земельного участка	Предельное количество этажей или предельная высота зданий, строений, сооружений	Минимальные отступы от границ земельных участков в целях определения мест допустимого размещения зданий, строений, сооружений, за пределами которых запрещено строительство зданий, строений, сооружений
			min	max			
1	2	3	4	5	6	7	8
ОСНОВНЫЕ ВИДЫ РАЗРЕШЕННОГО ИСПОЛЬЗОВАНИЯ ЗЕМЕЛЬНЫХ УЧАСТКОВ И ОБЪЕКТОВ КАПИТАЛЬНОГО СТРОИТЕЛЬСТВА							
1	3.6.2	Парки культуры и отдыха	не подлежат установлению				
2	5.1.3	Площадки для занятий спортом	не подлежат установлению				
3	5.2	Природно-познавательный туризм	не подлежат установлению				
4	9.1	Охрана природных территорий	не подлежат установлению				
5	12.0.1	Улично-дорожная сеть	не подлежат установлению				
6	12.0.2	Благоустройство территории	не подлежат установлению				
7	3.1.1	Предоставление коммунальных услуг	не подлежат установлению				
УСЛОВНО РАЗРЕШЕННЫЕ ВИДЫ ИСПОЛЬЗОВАНИЯ ЗЕМЕЛЬНЫХ УЧАСТКОВ И ОБЪЕКТОВ КАПИТАЛЬНОГО СТРОИТЕЛЬСТВА							
8	3.6.1	Объекты культурно-досуговой деятельности	200	3000	45%	не подлежит установлению	3 метра
9	3.7.1	Осуществление религиозных обрядов	не подлежат установлению				3 метра
10	4.6	Общественное питание	200	1000	50%	не подлежит установлению	3 метра
11	4.8.1	Развлекательные мероприятия	200	3000	45%	не подлежит установлению	3 метра
12	5.1.4	Оборудованные площадки для занятий спортом	не подлежат установлению				3 метра

Ограничения использования земельных участков и объектов капитального строительства в зонах с особыми условиями использования территории устанавливаются в соответствии с законодательством Российской Федерации.

Перечень зон с особыми условиями использования территории и основания установления ограничений приведены в пункте 22 настоящих Правил.

11. Градостроительный регламент территориальной зоны Р2/3

№ п/п	Код ВРИ	Наименование ВРИ	Предельные (минимальные и (или) максимальные) размеры земельных участков, в том числе их площадь, м ²		Максимальный процент застройки в границах земельного участка	Предельное количество этажей или предельная высота зданий, строений, сооружений	Минимальные отступы от границ земельных участков в целях определения мест допустимого размещения зданий, строений, сооружений, за пределами которых запрещено строительство зданий, строений, сооружений
			min	max			
1	2	3	4	5	6	7	8
ОСНОВНЫЕ ВИДЫ РАЗРЕШЕННОГО ИСПОЛЬЗОВАНИЯ ЗЕМЕЛЬНЫХ УЧАСТКОВ И ОБЪЕКТОВ КАПИТАЛЬНОГО СТРОИТЕЛЬСТВА							
1	9.1	Охрана природных территорий	не подлежат установлению				
2	12.0.2	Благоустройство территории	не подлежат установлению				
УСЛОВНО РАЗРЕШЕННЫЕ ВИДЫ ИСПОЛЬЗОВАНИЯ ЗЕМЕЛЬНЫХ УЧАСТКОВ И ОБЪЕКТОВ КАПИТАЛЬНОГО СТРОИТЕЛЬСТВА							
3	3.1.1	Предоставление коммунальных услуг	не подлежат установлению				

Ограничения использования земельных участков и объектов капитального строительства в зонах с особыми условиями использования территории устанавливаются в соответствии с законодательством Российской Федерации. Перечень зон с особыми условиями использования территории и основания установления ограничений приведены в пункте 22 настоящих Правил.

12. Градостроительный регламент территориальной зоны РЗ

№ п/п	Код ВРИ	Наименование ВРИ	Предельные (минимальные и (или) максимальные) размеры земельных участков, в том числе их площадь, м ²		Максимальный процент застройки в границах земельного участка	Предельное количество этажей или предельная высота зданий, строений, сооружений	Минимальные отступы от границ земельных участков в целях определения мест допустимого размещения зданий, строений, сооружений, за пределами которых запрещено строительство зданий, строений, сооружений
			min	max			
1	2	3	4	5	6	7	8
ОСНОВНЫЕ ВИДЫ РАЗРЕШЕННОГО ИСПОЛЬЗОВАНИЯ ЗЕМЕЛЬНЫХ УЧАСТКОВ И ОБЪЕКТОВ КАПИТАЛЬНОГО СТРОИТЕЛЬСТВА							
1	5.2	Природно-познавательный туризм	не подлежат установлению				
2	9.1	Охрана природных территорий	не подлежат установлению				
3	9.2	Курортная деятельность	не подлежат установлению		45%	3 этажа	3 метра
4	9.2.1	Санаторная деятельность	не подлежат установлению		45%	3 этажа	3 метра
5	9.3	Историко-культурная деятельность	не подлежат установлению				
6	11.1	Общее пользование водными объектами	не подлежат установлению				
7	12.0	Земельные участки (территории) общего пользования	не подлежат установлению				
8	12.0.1	Улично-дорожная сеть	не подлежат установлению				
9	12.0.2	Благоустройство территории	не подлежат установлению				
УСЛОВНО РАЗРЕШЕННЫЕ ВИДЫ ИСПОЛЬЗОВАНИЯ ЗЕМЕЛЬНЫХ УЧАСТКОВ И ОБЪЕКТОВ КАПИТАЛЬНОГО СТРОИТЕЛЬСТВА							
10	3.1.1	Предоставление коммунальных услуг	не подлежат установлению				
11	4.4	Магазины	200	1000	60%	3 этажа	3 метра
12	4.6	Общественное питание	200	1000	50%	не подлежит установлению	3 метра
13	5.1.7	Спортивные базы	не подлежат установлению		25%	3 этажа	3 метра
14	5.3	Охота и рыбалка	не подлежат установлению			2 этажа	3 метра
15	5.4	Причалы для маломерных судов	не подлежат установлению				

Ограничения использования земельных участков и объектов капитального строительства в зонах с особыми условиями использования территории устанавливаются в соответствии с законодательством Российской Федерации. Перечень зон с особыми условиями использования территории и основания установления ограничений приведены в пункте 22 настоящих Правил.

13. Градостроительные регламенты территориальных зон СН1/1, СН1/3

№ п/п	Код ВРИ	Наименование ВРИ	Предельные (минимальные и (или) максимальные) размеры земельных участков, в том числе их площадь, м ²		Максимальный процент застройки в границах земельного участка	Предельное количество этажей или предельная высота зданий, строений, сооружений	Минимальные отступы от границ земельных участков в целях определения мест допустимого размещения зданий, строений, сооружений, за пределами которых запрещено строительство зданий, строений, сооружений
			min	max			
1	2	3	4	5	6	7	8
ОСНОВНЫЕ ВИДЫ РАЗРЕШЕННОГО ИСПОЛЬЗОВАНИЯ ЗЕМЕЛЬНЫХ УЧАСТКОВ И ОБЪЕКТОВ КАПИТАЛЬНОГО СТРОИТЕЛЬСТВА							
1	12.1	Ритуальная деятельность	не подлежит установлению	400000	не подлежат установлению		3 метра
2	9.3	Историко-культурная деятельность	не подлежат установлению				
3	12.0	Земельные участки (территории) общего пользования	не подлежат установлению				
4	12.0.1	Улично-дорожная сеть	не подлежат установлению				
5	12.0.2	Благоустройство территории	не подлежат установлению				
6	3.1.1	Предоставление коммунальных услуг	не подлежат установлению				
УСЛОВНО РАЗРЕШЕННЫЕ ВИДЫ ИСПОЛЬЗОВАНИЯ ЗЕМЕЛЬНЫХ УЧАСТКОВ И ОБЪЕКТОВ КАПИТАЛЬНОГО СТРОИТЕЛЬСТВА							
7	3.7.1	Осуществление религиозных обрядов	не подлежат установлению				3 метра

Ограничения использования земельных участков и объектов капитального строительства в зонах с особыми условиями использования территории устанавливаются в соответствии с законодательством Российской Федерации. Перечень зон с особыми условиями использования территории и основания установления ограничений приведены в пункте 22 настоящих Правил.

14. Градостроительный регламент территориальной зоны СО1

№ п/п	Код ВРИ	Наименование ВРИ	Предельные (минимальные и (или) максимальные) размеры земельных участков, в том числе их площадь, м ²		Максимальный процент застройки в границах земельного участка	Предельное количество этажей или предельная высота зданий, строений, сооружений	Минимальные отступы от границ земельных участков в целях определения мест допустимого размещения зданий, строений, сооружений, за пределами которых запрещено строительство зданий, строений, сооружений
			min	max			
1	2	3	4	5	6	7	8
ОСНОВНЫЕ ВИДЫ РАЗРЕШЕННОГО ИСПОЛЬЗОВАНИЯ ЗЕМЕЛЬНЫХ УЧАСТКОВ И ОБЪЕКТОВ КАПИТАЛЬНОГО СТРОИТЕЛЬСТВА							
1	13.0	Земельные участки общего назначения	100	2000	50%	13 метров	3 метра
2	13.1	Ведение огородничества	100	4500	0%	не подлежат установлению	
3	13.2	Ведение садоводства	400	2000	30%	3 этажа/13 метров	3 метра
4	3.1.1	Предоставление коммунальных услуг	не подлежат установлению				
5	4.4	Магазины	200	не подлежит установлению	50%	13 метров	3 метра
6	11.1	Общее пользование водными объектами	не подлежат установлению				
7	12.0	Земельные участки (территории) общего пользования	не подлежат установлению				
8	12.0.1	Улично-дорожная сеть	не подлежат установлению				
9	12.0.2	Благоустройство территории	не подлежат установлению				
10	5.1.3	Площадки для занятий спортом	не подлежат установлению				

№ п/п	Код ВРИ	Наименование ВРИ	Предельные (минимальные и (или) максимальные) размеры земельных участков, в том числе их площадь, м ²		Максимальный процент застройки в границах земельного участка	Предельное количество этажей или предельная высота зданий, строений, сооружений	Минимальные отступы от границ земельных участков в целях определения мест допустимого размещения зданий, строений, сооружений, за пределами которых запрещено строительство зданий, строений, сооружений
			min	max			
1	2	3	4	5	6	7	8
УСЛОВНО РАЗРЕШЕННЫЕ ВИДЫ ИСПОЛЬЗОВАНИЯ ЗЕМЕЛЬНЫХ УЧАСТКОВ И ОБЪЕКТОВ КАПИТАЛЬНОГО СТРОИТЕЛЬСТВА							
11	Не устанавливаются						

Ограничения использования земельных участков и объектов капитального строительства в зонах с особыми условиями использования территории устанавливаются в соответствии с законодательством Российской Федерации. Перечень зон с особыми условиями использования территории и основания установления ограничений приведены в пункте 22 настоящих Правил.

22. Перечень зон с особыми условиями использования территории и основания установления ограничений использования земельных участков и объектов капитального строительства на территории Хреновского сельского поселения Новоусманского муниципального района Воронежской области

№ п/п	Вид зоны	Основания установления ограничений использования земельных участков и объектов капитального строительства
1	2	3
1	Защитная зона объекта культурного наследия	Приказ управления по охране объектов культурного наследия Воронежской области от 12.11.2019 № 71-01-07/288 «Об утверждении графического описания местоположения границ (с перечнем координат характерных точек этих границ) защитных зон объектов культурного наследия, расположенных на территории Воронежской области»

2	Охранная зона объектов электроэнергетики (объектов электросетевого хозяйства и объектов по производству электрической энергии)	<p>Постановление Правительства Российской Федерации от 24.02.2009 № 160 «О порядке установления охранных зон объектов электросетевого хозяйства и особых условий использования земельных участков, расположенных в границах таких зон»</p> <p>Постановление Правительства Российской Федерации от 18.11.2013 № 1033 «О порядке установления охранных зон объектов по производству электрической энергии и особых условий использования земельных участков, расположенных в границах таких зон»</p>
3	Придорожные полосы автомобильных дорог	<p>Федеральный закон от 08.11.2007 № 257-ФЗ «Об автомобильных дорогах и о дорожной деятельности в Российской Федерации и о внесении изменений в отдельные законодательные акты Российской Федерации»</p> <p>Постановление Правительства Воронежской области от 19.10.2010 № 879 «Об утверждении Порядка установления и использования придорожных полос автомобильных дорог общего пользования регионального или межмуниципального значения Воронежской области»</p>
4	Охранная зона трубопроводов (газопроводов, нефтепроводов и нефтепродуктопроводов, аммиакопроводов)	<p>Федеральный закон от 31.03.1999 № 69-ФЗ «О газоснабжении в Российской Федерации»</p> <p>Постановление Правительства Российской Федерации от 20.11.2000 № 878 «Об утверждении Правил охраны газораспределительных сетей»</p> <p>Постановление Правительства Российской Федерации от 08.09.2017 № 1083 «Об утверждении Правил охраны магистральных газопроводов и о внесении изменений в Положение о представлении в федеральный орган исполнительной власти (его территориальные органы), уполномоченный Правительством Российской Федерации на осуществление государственного кадастрового учета, государственной регистрации прав, ведение Единого государственного реестра недвижимости и предоставление сведений, содержащихся в Едином государственном реестре недвижимости, федеральными органами исполнительной власти, органами государственной власти субъектов Российской Федерации и органами местного самоуправления дополнительных сведений, воспроизводимых на публичных кадастровых картах»</p> <p>«Правила охраны магистральных трубопроводов», утвержденные Минтопэнерго России 29.04.1992, постановлением Госгортехнадзора России от 22.04.1992 № 9</p> <p>Постановление Госгортехнадзора России от 23.11.1994 № 61 «О распространении «Правил охраны магистральных трубопроводов» на магистральные аммиакопроводы»</p>
5	Охранная зона линий и сооружений связи	<p>Постановление Правительства Российской Федерации от 09.06.1995 № 578 «Об утверждении Правил охраны линий и сооружений связи Российской Федерации»</p>

6	Приаэродромная территория	<p>Воздушный кодекс Российской Федерации</p> <p>Постановление Правительства Российской Федерации от 02.12.2017 № 1460 «Об утверждении Положения о приаэродромной территории и Правил разрешения разногласий, возникающих между высшими исполнительными органами государственной власти субъектов российской федерации, уполномоченными Правительством Российской Федерации федеральными органами исполнительной власти и Федеральной службой по надзору в сфере защиты прав потребителей и благополучия человека при согласовании проекта акта об установлении приаэродромной территории и при определении границ седьмой подзоны приаэродромной территории»</p> <p>Решение об установление приаэродромной территории аэродрома экспериментальной авиации «Воронеж (Придача)», утвержденное Департаментом авиационной промышленности Минпромторга России от 29.06.2018</p> <p>Приказ Министерства транспорта Российской Федерации от 26.02.2021 № 113-П «Об установлении приаэродромной территории аэродрома Воронеж (Чертовицкое)»</p>
7	Охранная зона особо охраняемой природной территории (государственного природного заповедника, национального парка, природного парка, памятника природы)	<p>Земельный кодекс Российской Федерации</p> <p>Федеральный закон от 14.03.1995 № 33-ФЗ «Об особо охраняемых природных территориях»</p> <p>Указ Губернатора Воронежской области от 30.08.2022 № 146-у «Об установлении охранных зон отдельных особо охраняемых природных территорий областного значения»</p>
8	Водоохранная зона	Водный кодекс Российской Федерации
9	Прибрежная защитная полоса	Водный кодекс Российской Федерации
10	Зоны затопления и подтопления	Водный кодекс Российской Федерации
11	Зоны санитарной охраны источников питьевого и хозяйственно-бытового водоснабжения, а также устанавливаемые в случаях, предусмотренных Водным кодексом Российской Федерации, в отношении подземных водных объектов зоны специальной охраны	<p>Водный кодекс Российской Федерации</p> <p>СанПиН 2.1.4.1110-02 «Зоны санитарной охраны источников водоснабжения и водопроводов питьевого назначения»</p>

12	Санитарно-защитная зона	Постановление Правительства Российской Федерации от 03.03.2018 № 222 «Об утверждении Правил установления санитарно-защитных зон и использования земельных участков, расположенных в границах санитарно-защитных зон»
13	Охранная зона пунктов государственной геодезической сети, государственной нивелирной сети и государственной гравиметрической сети	Постановление Правительства РФ от 21.08.2019 № 1080 «Об охранных зонах пунктов государственной геодезической сети, государственной нивелирной сети и государственной гравиметрической сети»
14	Зона минимальных расстояний до магистральных или промышленных трубопроводов (газопроводов, нефтепроводов и нефтепродуктопроводов, аммиакопроводов)	Положение о данном виде зоны с особыми условиями использования территории, определяемое Правительством Российской Федерации

23. Расчетные показатели минимально допустимого уровня обеспеченности территории объектами коммунальной, транспортной, социальной инфраструктур и расчетные показатели максимально допустимого уровня территориальной доступности указанных объектов для населения в случае, если в границах территориальной зоны предусматривается осуществление деятельности по комплексному развитию территории (далее – КРТ)

1. КРТ 1

КРТ 1	
Описание местоположения	Западная часть села Рыкань
Общая площадь территории	114,3 га
Объекты социальной инфраструктуры	
Дошкольные образовательные организации	150 мест
Дошкольные образовательные организации (пешеходная доступность)	500 м
Общеобразовательные организации	300 мест
Общеобразовательные организации (транспортная доступность)	для учащихся начального общего образования – 15 минут в одну сторону; для учащихся основного общего и среднего общего образования – 50 минут
Амбулаторно-поликлинические учреждения	25 посещ./смену
Амбулаторно-поликлинические учреждения (транспортная доступность)	в соответствии с региональными нормативами градостроительного проектирования Воронежской области
Спортивные плоскостные сооружения	1,1 га, в соответствии с региональными нормативами градостроительного проектирования Воронежской области
Спортивные плоскостные сооружения (пешеходная доступность)	1500 м
Объекты коммунальной инфраструктуры	
Водоснабжение	Показатели устанавливаются проектом планировки территории согласно расчетам в соответствии с региональными нормативами градостроительного проектирования Воронежской области
Водоотведение	
Газоснабжение	
Электроснабжение	
Максимально допустимые уровни территориальной доступности не регламентируются	
Объекты транспортной инфраструктуры	
Остановочные пункты общественного транспорта (расстояние между остановочными пунктами)	800 м
Остановочные пункты общественного транспорта (дальность пешеходного подхода до ближайшей остановки)	500 м

Приложение № 1
к правилам землепользования и застройки
Хреновского сельского поселения
Новоусманского муниципального района
Воронежской области

**ГРАФИЧЕСКОЕ ОПИСАНИЕ МЕСТОПОЛОЖЕНИЯ ГРАНИЦ
ТЕРРИТОРИАЛЬНЫХ ЗОН СЕЛА ХРЕНОВОЕ**

ГРАФИЧЕСКОЕ ОПИСАНИЕ

местоположения границ

Зона застройки индивидуальными жилыми домами села Хреновое – Ж1/1

(наименование объекта, местоположение границ которого описано (далее - объект))

Раздел 1

Сведения об объекте		
№ п/п	Характеристики объекта	Описание характеристик
1	2	3
1	Местоположение объекта	Воронежская область, Новоусманский муниципальный район, Хреновское сельское поселение, село Хреновое
2	Площадь объекта \pm величина погрешности определения площади ($P \pm \Delta P$)	-
3	Иные характеристики объекта	-

Раздел 2

Сведения о местоположении границ объекта					
1. Система координат: МСК - 36, зона 1					
2. Сведения о характерных точках границ объекта					
Обозначение характерных точек границ	Координаты, м		Метод определения координат характерной точки	Средняя квадратическая погрешность положения характерной точки (Mt), м	Описание обозначения точки на местности (при наличии)
	X	Y			
1	2	3	4	5	6
1	516098.71	1325532.23	Аналитический	0.30	-
2	516142.79	1325699.75	Аналитический	0.10	-
3	516148.14	1325728.99	Аналитический	0.10	-
4	516159.56	1325771.40	Аналитический	0.10	-
5	516042.28	1325849.46	Аналитический	0.10	-
6	515980.14	1325846.42	Аналитический	0.10	-
7	515962.86	1325847.93	Аналитический	0.10	-
8	515828.09	1325844.19	Аналитический	0.10	-
9	515807.68	1325645.07	Аналитический	0.10	-
10	515707.02	1325661.16	Аналитический	0.10	-
11	515714.66	1325565.40	Картометрический	1.00	-
12	515729.04	1325549.74	Картометрический	1.00	-
13	515728.57	1325528.11	Аналитический	0.30	-
14	515876.10	1325529.66	Картометрический	1.00	-
1	516098.71	1325532.23	Аналитический	0.30	-
15	515678.38	1325546.46	Картометрический	1.00	-
16	515672.84	1325666.63	Аналитический	0.10	-
17	515656.77	1325668.97	Аналитический	0.10	-
18	515493.57	1325692.73	Картометрический	1.00	-
19	515464.95	1325694.84	Картометрический	1.00	-
20	515425.57	1325699.95	Картометрический	1.00	-
21	515356.39	1325721.40	Картометрический	1.00	-
22	515352.31	1325717.55	Картометрический	1.00	-
23	515260.48	1325771.70	Картометрический	1.00	-
24	515206.32	1325811.71	Картометрический	1.00	-
25	515169.09	1325839.28	Картометрический	1.00	-
26	515182.25	1325864.44	Картометрический	1.00	-
27	515168.06	1325879.58	Картометрический	1.00	-
28	515157.37	1325891.13	Картометрический	1.00	-
29	515133.03	1325893.32	Картометрический	1.00	-
30	515051.57	1325900.65	Картометрический	1.00	-
31	514978.09	1325809.44	Картометрический	1.00	-
32	514968.37	1325796.93	Картометрический	1.00	-

1	2	3	4	5	6
33	514945.84	1325763.04	Картометрический	1.00	-
34	514961.23	1325711.57	Картометрический	1.00	-
35	514979.99	1325696.57	Картометрический	1.00	-
36	514962.86	1325670.61	Картометрический	1.00	-
37	514941.65	1325643.56	Картометрический	1.00	-
38	514921.91	1325619.24	Картометрический	1.00	-
39	514908.11	1325632.79	Картометрический	1.00	-
40	514883.77	1325691.04	Картометрический	1.00	-
41	514857.76	1325717.28	Картометрический	1.00	-
42	514787.18	1325751.54	Картометрический	1.00	-
43	514776.70	1325756.64	Картометрический	1.00	-
44	514771.15	1325759.44	Картометрический	1.00	-
45	514747.00	1325733.66	Картометрический	1.00	-
46	514685.94	1325782.92	Картометрический	1.00	-
47	514663.33	1325801.11	Картометрический	1.00	-
48	514700.66	1325890.68	Картометрический	1.00	-
49	514724.02	1325878.55	Картометрический	1.00	-
50	514777.77	1326008.83	Картометрический	1.00	-
51	514746.93	1326036.08	Картометрический	1.00	-
52	514741.84	1326077.01	Картометрический	1.00	-
53	514727.58	1326194.07	Картометрический	1.00	-
54	514752.80	1326215.58	Картометрический	1.00	-
55	514754.68	1326227.91	Картометрический	1.00	-
56	514761.02	1326242.20	Картометрический	1.00	-
57	514773.01	1326262.50	Картометрический	1.00	-
58	514782.66	1326274.91	Картометрический	1.00	-
59	514785.55	1326314.80	Картометрический	1.00	-
60	514779.89	1326320.80	Картометрический	1.00	-
61	514774.30	1326325.86	Картометрический	1.00	-
62	514765.57	1326330.08	Картометрический	1.00	-
63	514759.07	1326334.67	Картометрический	1.00	-
64	514736.84	1326343.52	Картометрический	1.00	-
65	514725.20	1326346.94	Картометрический	1.00	-
66	514693.06	1326348.19	Картометрический	1.00	-
67	514681.81	1326347.32	Картометрический	1.00	-
68	514676.45	1326346.30	Картометрический	1.00	-
69	514671.43	1326345.26	Картометрический	1.00	-
70	514648.13	1326342.57	Картометрический	1.00	-
71	514626.05	1326339.31	Картометрический	1.00	-
72	514599.83	1326335.14	Картометрический	1.00	-
73	514586.11	1326332.37	Картометрический	1.00	-
74	514580.60	1326328.64	Картометрический	1.00	-
75	514576.87	1326324.96	Картометрический	1.00	-
76	514575.91	1326320.76	Картометрический	1.00	-
77	514574.50	1326315.24	Картометрический	1.00	-
78	514574.85	1326264.94	Картометрический	1.00	-
79	514573.75	1326260.72	Картометрический	1.00	-
80	514566.60	1326260.87	Аналитический	0.10	-

1	2	3	4	5	6
81	514566.21	1326243.46	Картометрический	1.00	-
82	514565.61	1326242.31	Картометрический	1.00	-
83	514554.79	1326233.34	Картометрический	1.00	-
84	514541.12	1326227.39	Картометрический	1.00	-
85	514524.10	1326227.92	Картометрический	1.00	-
86	514509.97	1326234.92	Картометрический	1.00	-
87	514499.26	1326240.75	Картометрический	1.00	-
88	514494.61	1326242.48	Картометрический	1.00	-
89	514485.48	1326241.79	Картометрический	1.00	-
90	514475.31	1326239.19	Картометрический	1.00	-
91	514475.50	1326267.36	Картометрический	1.00	-
92	514425.50	1326267.73	Картометрический	1.00	-
93	514425.22	1326227.73	Картометрический	1.00	-
94	514457.46	1326227.48	Картометрический	1.00	-
95	514454.46	1326221.64	Картометрический	1.00	-
96	514452.14	1326208.32	Картометрический	1.00	-
97	514454.32	1326197.63	Картометрический	1.00	-
98	514461.61	1326179.53	Картометрический	1.00	-
99	514471.70	1326169.34	Картометрический	1.00	-
100	514491.26	1326152.72	Картометрический	1.00	-
101	514500.33	1326141.93	Картометрический	1.00	-
102	514504.27	1326137.16	Картометрический	1.00	-
103	514507.63	1326131.23	Картометрический	1.00	-
104	514508.75	1326124.50	Картометрический	1.00	-
105	514508.52	1326116.75	Картометрический	1.00	-
106	514503.34	1326097.60	Картометрический	1.00	-
107	514497.71	1326078.65	Картометрический	1.00	-
108	514492.06	1326057.77	Картометрический	1.00	-
109	514485.84	1326043.89	Картометрический	1.00	-
110	514480.16	1326036.50	Картометрический	1.00	-
111	514471.76	1326032.48	Картометрический	1.00	-
112	514463.72	1326030.73	Картометрический	1.00	-
113	514456.93	1326030.49	Картометрический	1.00	-
114	514450.39	1326032.52	Картометрический	1.00	-
115	514440.90	1326037.71	Картометрический	1.00	-
116	514421.07	1326051.02	Картометрический	1.00	-
117	514414.02	1326054.59	Картометрический	1.00	-
118	514414.89	1326073.14	Аналитический	0.10	-
119	514381.47	1326086.77	Аналитический	0.10	-
120	514379.76	1326061.48	Картометрический	1.00	-
121	514379.38	1326061.20	Картометрический	1.00	-
122	514375.65	1326057.52	Картометрический	1.00	-
123	514372.91	1326052.85	Картометрический	1.00	-
124	514371.04	1326046.86	Картометрический	1.00	-
125	514369.65	1326043.56	Картометрический	1.00	-
126	514353.82	1326026.36	Картометрический	1.00	-
127	514339.36	1326019.66	Картометрический	1.00	-
128	514329.43	1326018.01	Картометрический	1.00	-

1	2	3	4	5	6
129	514319.32	1326019.27	Картометрический	1.00	-
130	514302.90	1326015.15	Картометрический	1.00	-
131	514289.91	1326009.61	Картометрический	1.00	-
132	514275.29	1326006.92	Картометрический	1.00	-
133	514265.09	1326002.02	Картометрический	1.00	-
134	514252.05	1325992.88	Картометрический	1.00	-
135	514231.76	1325986.41	Картометрический	1.00	-
136	514236.47	1326005.74	Картометрический	1.00	-
137	514164.24	1326020.44	Картометрический	1.00	-
138	514161.43	1326012.34	Картометрический	1.00	-
139	514151.23	1326022.62	Картометрический	1.00	-
140	514143.51	1326027.17	Картометрический	1.00	-
141	514136.42	1326029.76	Картометрический	1.00	-
142	514128.31	1326030.51	Картометрический	1.00	-
143	514115.27	1326029.25	Картометрический	1.00	-
144	514093.62	1326032.07	Картометрический	1.00	-
145	514073.87	1326043.99	Картометрический	1.00	-
146	514058.95	1326065.46	Картометрический	1.00	-
147	514047.09	1326087.84	Картометрический	1.00	-
148	514115.81	1326052.43	Картометрический	1.00	-
149	514121.18	1326063.18	Картометрический	1.00	-
150	514038.60	1326105.95	Картометрический	1.00	-
151	514036.81	1326109.87	Картометрический	1.00	-
152	514033.61	1326127.01	Картометрический	1.00	-
153	514032.64	1326143.70	Картометрический	1.00	-
154	514033.25	1326147.08	Картометрический	1.00	-
155	514035.45	1326159.92	Картометрический	1.00	-
156	514040.50	1326170.57	Картометрический	1.00	-
157	514050.28	1326184.47	Картометрический	1.00	-
158	514058.20	1326192.87	Картометрический	1.00	-
159	514063.28	1326198.12	Картометрический	1.00	-
160	514075.92	1326209.69	Картометрический	1.00	-
161	514088.32	1326220.23	Картометрический	1.00	-
162	514092.52	1326225.29	Картометрический	1.00	-
163	514092.60	1326225.63	Картометрический	1.00	-
164	514134.05	1326193.85	Аналитический	0.10	-
165	514140.22	1326202.11	Аналитический	0.10	-
166	514092.36	1326239.05	Картометрический	1.00	-
167	514091.54	1326241.49	Картометрический	1.00	-
168	514085.81	1326252.72	Картометрический	1.00	-
169	514080.45	1326273.63	Картометрический	1.00	-
170	514081.69	1326297.28	Картометрический	1.00	-
171	514092.51	1326320.78	Картометрический	1.00	-
172	514094.36	1326322.38	Картометрический	1.00	-
173	514116.78	1326289.34	Картометрический	1.00	-
174	514144.27	1326303.85	Картометрический	1.00	-
175	514125.57	1326336.54	Картометрический	1.00	-
176	514125.80	1326336.54	Картометрический	1.00	-

1	2	3	4	5	6
177	514130.94	1326337.92	Картометрический	1.00	-
178	514134.89	1326339.03	Картометрический	1.00	-
179	514150.19	1326312.60	Картометрический	1.00	-
180	514179.23	1326332.17	Картометрический	1.00	-
181	514162.02	1326361.91	Картометрический	1.00	-
182	514144.81	1326391.65	Картометрический	1.00	-
183	514138.24	1326387.24	Картометрический	1.00	-
184	514137.57	1326401.34	Картометрический	1.00	-
185	514134.13	1326417.17	Картометрический	1.00	-
186	514127.70	1326432.98	Картометрический	1.00	-
187	514119.77	1326445.97	Картометрический	1.00	-
188	514108.70	1326464.96	Картометрический	1.00	-
189	514095.84	1326483.95	Картометрический	1.00	-
190	514095.58	1326484.34	Картометрический	1.00	-
191	514095.29	1326483.27	Аналитический	0.10	-
192	514067.68	1326513.92	Аналитический	0.10	-
193	514062.54	1326508.85	Аналитический	0.10	-
194	514032.68	1326532.90	Аналитический	0.10	-
195	514030.05	1326505.26	Картометрический	1.00	-
196	514007.73	1326488.74	Картометрический	1.00	-
197	513991.94	1326456.29	Картометрический	1.00	-
198	513697.17	1326483.17	Картометрический	1.00	-
199	513634.95	1326488.83	Картометрический	1.00	-
200	513624.24	1326483.42	Картометрический	1.00	-
201	513574.12	1326473.03	Картометрический	1.00	-
202	513562.84	1326470.43	Картометрический	1.00	-
203	513548.80	1326469.54	Картометрический	1.00	-
204	513530.50	1326466.22	Картометрический	1.00	-
205	513502.12	1326458.62	Картометрический	1.00	-
206	513488.46	1326452.87	Картометрический	1.00	-
207	513467.87	1326445.08	Картометрический	1.00	-
208	513450.27	1326443.97	Картометрический	1.00	-
209	513433.06	1326446.44	Картометрический	1.00	-
210	513417.01	1326452.63	Картометрический	1.00	-
211	513405.35	1326460.02	Аналитический	0.10	-
212	513411.40	1326478.88	Аналитический	0.10	-
213	513381.29	1326479.19	Картометрический	1.00	-
214	513380.26	1326480.11	Картометрический	1.00	-
215	513371.52	1326490.83	Картометрический	1.00	-
216	513364.98	1326499.98	Картометрический	1.00	-
217	513373.16	1326499.78	Аналитический	0.10	-
218	513373.59	1326514.64	Аналитический	0.10	-
219	513365.09	1326514.96	Аналитический	0.10	-
220	513364.82	1326533.88	Аналитический	0.10	-
221	513377.19	1326533.97	Аналитический	0.10	-
222	513390.60	1326545.59	Аналитический	0.10	-
223	513379.77	1326569.67	Аналитический	0.10	-
224	513378.77	1326569.64	Аналитический	0.10	-

1	2	3	4	5	6
225	513360.50	1326601.04	Аналитический	0.10	-
226	513353.87	1326611.25	Аналитический	0.10	-
227	513351.75	1326568.87	Аналитический	0.10	-
228	513335.84	1326568.43	Картометрический	1.00	-
229	513333.61	1326574.39	Картометрический	1.00	-
230	513328.03	1326587.55	Картометрический	1.00	-
231	513316.13	1326602.96	Картометрический	1.00	-
232	513299.22	1326617.82	Картометрический	1.00	-
233	513283.02	1326628.44	Картометрический	1.00	-
234	513281.58	1326628.90	Картометрический	1.00	-
235	513278.35	1326595.74	Картометрический	1.00	-
236	513246.91	1326588.04	Картометрический	1.00	-
237	513229.54	1326583.92	Картометрический	1.00	-
238	513208.59	1326577.43	Картометрический	1.00	-
239	513178.42	1326529.36	Картометрический	1.00	-
240	513122.79	1326543.61	Картометрический	1.00	-
241	513112.30	1326518.46	Картометрический	1.00	-
242	513051.11	1326541.31	Картометрический	1.00	-
243	513024.07	1326546.51	Картометрический	1.00	-
244	512974.24	1326563.38	Картометрический	1.00	-
245	512983.57	1326581.78	Картометрический	1.00	-
246	512934.40	1326627.58	Картометрический	1.00	-
247	512891.50	1326577.58	Картометрический	1.00	-
248	512843.07	1326648.03	Картометрический	1.00	-
249	512825.55	1326650.14	Картометрический	1.00	-
250	512765.53	1326650.37	Аналитический	0.10	-
251	512741.25	1326650.13	Аналитический	0.10	-
252	512740.48	1326615.89	Аналитический	0.10	-
253	512672.82	1326555.84	Картометрический	1.00	-
254	512667.59	1326548.39	Картометрический	1.00	-
255	512682.01	1326514.89	Картометрический	1.00	-
256	512687.32	1326501.53	Картометрический	1.00	-
257	512709.18	1326446.37	Картометрический	1.00	-
258	512740.33	1326316.60	Картометрический	1.00	-
259	512723.86	1326207.89	Картометрический	1.00	-
260	512548.42	1326211.65	Картометрический	1.00	-
261	512492.85	1326183.91	Картометрический	1.00	-
262	512453.08	1326188.01	Картометрический	1.00	-
263	512421.13	1326203.80	Картометрический	1.00	-
264	512384.40	1326237.47	Картометрический	1.00	-
265	512348.39	1326162.85	Картометрический	1.00	-
266	512436.32	1326098.67	Картометрический	1.00	-
267	512479.06	1326018.40	Картометрический	1.00	-
268	512484.55	1325948.02	Картометрический	1.00	-
269	512339.09	1325911.84	Картометрический	1.00	-
270	512354.35	1325866.95	Картометрический	1.00	-
271	512319.41	1325850.48	Картометрический	1.00	-
272	512233.38	1325825.82	Картометрический	1.00	-

1	2	3	4	5	6
273	512161.49	1325784.84	Картометрический	1.00	-
274	512122.70	1325746.65	Картометрический	1.00	-
275	512127.36	1325679.78	Картометрический	1.00	-
276	512098.67	1325667.50	Картометрический	1.00	-
277	512058.24	1325674.23	Картометрический	1.00	-
278	512048.12	1325709.68	Картометрический	1.00	-
279	512057.35	1325741.91	Картометрический	1.00	-
280	512050.77	1325804.61	Картометрический	1.00	-
281	512017.12	1325808.55	Картометрический	1.00	-
282	511966.15	1325855.41	Картометрический	1.00	-
283	511931.48	1325818.62	Картометрический	1.00	-
284	511877.23	1325869.50	Картометрический	1.00	-
285	511767.99	1325825.82	Картометрический	1.00	-
286	511771.31	1325727.41	Картометрический	1.00	-
287	511774.22	1325641.35	Картометрический	1.00	-
288	511821.76	1325544.08	Картометрический	1.00	-
289	511835.67	1325514.22	Картометрический	1.00	-
290	511704.09	1325463.35	Картометрический	1.00	-
291	511690.60	1325507.57	Картометрический	1.00	-
292	511656.74	1325611.33	Картометрический	1.00	-
293	511545.58	1325604.90	Картометрический	1.00	-
294	511544.10	1325617.62	Картометрический	1.00	-
295	511529.56	1325617.66	Картометрический	1.00	-
296	511441.15	1325659.76	Аналитический	0.10	-
297	511434.95	1325680.49	Картометрический	1.00	-
298	511410.54	1325673.57	Картометрический	1.00	-
299	511392.67	1325669.26	Картометрический	1.00	-
300	511372.60	1325672.91	Аналитический	0.10	-
301	511371.81	1325680.75	Аналитический	0.10	-
302	511372.56	1325692.76	Картометрический	1.00	-
303	511341.88	1325691.31	Картометрический	1.00	-
304	511341.01	1325712.09	Картометрический	1.00	-
305	511153.33	1325705.34	Картометрический	1.00	-
306	511136.79	1325702.68	Картометрический	1.00	-
307	511083.98	1325688.34	Картометрический	1.00	-
308	511043.93	1325673.61	Картометрический	1.00	-
309	511045.26	1325665.90	Картометрический	1.00	-
310	511055.45	1325588.11	Картометрический	1.00	-
311	511062.30	1325482.15	Картометрический	1.00	-
312	511057.13	1325463.70	Картометрический	1.00	-
313	511047.17	1325429.26	Картометрический	1.00	-
314	511040.28	1325405.68	Картометрический	1.00	-
315	511039.63	1325401.54	Картометрический	1.00	-
316	510998.34	1325392.97	Картометрический	1.00	-
317	511001.26	1325526.10	Картометрический	1.00	-
318	510971.70	1325530.36	Картометрический	1.00	-
319	510953.41	1325392.63	Картометрический	1.00	-
320	510953.50	1325343.82	Картометрический	1.00	-

1	2	3	4	5	6
321	510947.34	1325088.43	Картометрический	1.00	-
322	511138.53	1324746.22	Картометрический	1.00	-
323	511225.45	1324612.92	Картометрический	1.00	-
324	511271.22	1324561.24	Картометрический	1.00	-
325	511282.08	1324553.39	Картометрический	1.00	-
326	511368.38	1324490.99	Картометрический	1.00	-
327	511421.77	1324426.52	Картометрический	1.00	-
328	511447.31	1324395.68	Картометрический	1.00	-
329	511618.74	1324406.94	Картометрический	1.00	-
330	511655.70	1324437.55	Картометрический	1.00	-
331	511711.45	1324473.82	Картометрический	1.00	-
332	511748.33	1324550.13	Картометрический	1.00	-
333	511785.17	1324626.31	Картометрический	1.00	-
334	511794.71	1324689.59	Картометрический	1.00	-
335	511769.63	1324912.45	Картометрический	1.00	-
336	511796.03	1324972.59	Картометрический	1.00	-
337	511837.07	1325042.26	Картометрический	1.00	-
338	511891.58	1325103.61	Картометрический	1.00	-
339	511922.42	1325119.23	Картометрический	1.00	-
340	511952.97	1325119.83	Картометрический	1.00	-
341	512041.62	1325109.65	Картометрический	1.00	-
342	512209.29	1325147.17	Картометрический	1.00	-
343	512298.29	1325172.84	Картометрический	1.00	-
344	512431.95	1325194.43	Картометрический	1.00	-
345	512437.59	1325169.79	Картометрический	1.00	-
346	512614.24	1325202.37	Картометрический	1.00	-
347	512691.91	1325214.52	Картометрический	1.00	-
348	512691.80	1325275.29	Картометрический	1.00	-
349	512665.08	1325266.01	Картометрический	1.00	-
350	512659.43	1325282.97	Картометрический	1.00	-
351	512667.86	1325285.91	Картометрический	1.00	-
352	512668.63	1325288.24	Картометрический	1.00	-
353	512668.24	1325290.49	Картометрический	1.00	-
354	512659.62	1325296.27	Картометрический	1.00	-
355	512653.49	1325299.90	Картометрический	1.00	-
356	512649.13	1325306.28	Картометрический	1.00	-
357	512642.24	1325311.67	Картометрический	1.00	-
358	512630.25	1325309.15	Картометрический	1.00	-
359	512627.72	1325321.13	Картометрический	1.00	-
360	512639.71	1325323.66	Картометрический	1.00	-
361	512645.03	1325330.28	Картометрический	1.00	-
362	512649.60	1325340.79	Картометрический	1.00	-
363	512651.87	1325345.53	Картометрический	1.00	-
364	512656.55	1325350.68	Картометрический	1.00	-
365	512664.60	1325353.47	Картометрический	1.00	-
366	512664.10	1325406.33	Картометрический	1.00	-
367	512666.09	1325438.37	Картометрический	1.00	-
368	512681.42	1325477.35	Аналитический	0.10	-

1	2	3	4	5	6
369	512731.27	1325487.77	Аналитический	0.10	-
370	512763.36	1325493.74	Аналитический	0.10	-
371	512770.84	1325494.28	Картометрический	1.00	-
372	512769.24	1325381.16	Картометрический	1.00	-
373	512784.24	1325406.18	Картометрический	1.00	-
374	512811.80	1325404.29	Картометрический	1.00	-
375	512811.87	1325385.99	Аналитический	0.10	-
376	512812.12	1325326.27	Аналитический	0.10	-
377	512812.83	1325313.44	Картометрический	1.00	-
378	512826.27	1325315.48	Картометрический	1.00	-
379	512870.95	1325323.08	Картометрический	1.00	-
380	512920.46	1325330.50	Картометрический	1.00	-
381	512959.41	1325336.24	Картометрический	1.00	-
382	512990.93	1325339.94	Картометрический	1.00	-
383	513035.04	1325345.50	Картометрический	1.00	-
384	513071.35	1325350.51	Картометрический	1.00	-
385	513138.64	1325362.55	Картометрический	1.00	-
386	513195.93	1325371.08	Картометрический	1.00	-
387	513261.02	1325382.19	Картометрический	1.00	-
388	513306.82	1325388.12	Картометрический	1.00	-
389	513328.01	1325391.59	Картометрический	1.00	-
390	513330.83	1325394.21	Картометрический	1.00	-
391	513330.83	1325402.97	Картометрический	1.00	-
392	513337.60	1325404.27	Картометрический	1.00	-
393	513339.31	1325397.13	Картометрический	1.00	-
394	513340.90	1325394.96	Картометрический	1.00	-
395	513347.89	1325393.67	Картометрический	1.00	-
396	513384.52	1325398.52	Картометрический	1.00	-
397	513399.44	1325400.83	Картометрический	1.00	-
398	513401.59	1325403.69	Картометрический	1.00	-
399	513403.40	1325410.02	Картометрический	1.00	-
400	513414.05	1325411.15	Картометрический	1.00	-
401	513416.29	1325405.03	Картометрический	1.00	-
402	513419.34	1325403.15	Картометрический	1.00	-
403	513428.46	1325403.80	Картометрический	1.00	-
404	513454.31	1325415.55	Картометрический	1.00	-
405	513464.08	1325421.47	Картометрический	1.00	-
406	513496.07	1325450.38	Картометрический	1.00	-
407	513533.54	1325483.68	Аналитический	0.50	-
408	513561.64	1325507.31	Аналитический	0.50	-
409	513565.29	1325512.92	Аналитический	0.50	-
410	513578.40	1325522.23	Аналитический	0.50	-
411	513629.82	1325559.57	Аналитический	0.50	-
412	513676.35	1325596.90	Аналитический	0.50	-
413	513704.20	1325619.42	Аналитический	0.50	-
414	513707.25	1325621.82	Аналитический	0.50	-
415	513706.57	1325625.03	Картометрический	1.00	-
416	513714.44	1325631.27	Картометрический	1.00	-

1	2	3	4	5	6
417	513718.22	1325629.85	Картометрический	1.00	-
418	513721.91	1325629.33	Картометрический	1.00	-
419	513729.78	1325632.05	Картометрический	1.00	-
420	513752.36	1325639.07	Картометрический	1.00	-
421	513774.38	1325639.77	Картометрический	1.00	-
422	513799.19	1325633.74	Картометрический	1.00	-
423	513832.53	1325625.23	Картометрический	1.00	-
424	513865.60	1325615.60	Картометрический	1.00	-
425	513870.81	1325613.78	Картометрический	1.00	-
426	513872.15	1325614.45	Картометрический	1.00	-
427	513869.64	1325621.55	Картометрический	1.00	-
428	513887.14	1325622.66	Картометрический	1.00	-
429	513891.98	1325610.93	Картометрический	1.00	-
430	513895.58	1325605.07	Картометрический	1.00	-
431	513904.40	1325600.06	Картометрический	1.00	-
432	513943.47	1325579.96	Картометрический	1.00	-
433	513947.71	1325579.96	Картометрический	1.00	-
434	513950.16	1325582.25	Картометрический	1.00	-
435	513960.30	1325577.34	Картометрический	1.00	-
436	513960.12	1325574.21	Картометрический	1.00	-
437	513960.24	1325571.68	Картометрический	1.00	-
438	513965.06	1325568.12	Картометрический	1.00	-
439	514024.51	1325540.41	Картометрический	1.00	-
440	514068.14	1325518.39	Картометрический	1.00	-
441	514075.94	1325514.70	Картометрический	1.00	-
442	514081.46	1325513.96	Картометрический	1.00	-
443	514084.48	1325518.12	Картометрический	1.00	-
444	514093.05	1325515.15	Картометрический	1.00	-
445	514093.37	1325510.76	Картометрический	1.00	-
446	514095.40	1325505.92	Картометрический	1.00	-
447	514116.92	1325493.86	Картометрический	1.00	-
448	514136.95	1325485.92	Картометрический	1.00	-
449	514177.84	1325467.23	Картометрический	1.00	-
450	514209.20	1325451.61	Картометрический	1.00	-
451	514232.90	1325440.74	Картометрический	1.00	-
452	514238.68	1325437.77	Картометрический	1.00	-
453	514241.24	1325437.88	Картометрический	1.00	-
454	514243.68	1325440.32	Картометрический	1.00	-
455	514252.84	1325436.30	Картометрический	1.00	-
456	514252.84	1325433.42	Картометрический	1.00	-
457	514252.84	1325429.55	Картометрический	1.00	-
458	514268.75	1325420.65	Картометрический	1.00	-
459	514319.19	1325396.54	Картометрический	1.00	-
460	514363.08	1325375.08	Картометрический	1.00	-
461	514372.22	1325371.05	Картометрический	1.00	-
462	514375.10	1325371.83	Картометрический	1.00	-
463	514376.44	1325374.15	Картометрический	1.00	-
464	514383.37	1325371.55	Картометрический	1.00	-

1	2	3	4	5	6
465	514383.85	1325367.78	Картометрический	1.00	-
466	514385.28	1325365.05	Картометрический	1.00	-
467	514397.74	1325359.35	Картометрический	1.00	-
468	514418.56	1325352.41	Картометрический	1.00	-
469	514439.09	1325347.28	Картометрический	1.00	-
470	514458.30	1325345.20	Картометрический	1.00	-
471	514483.26	1325346.87	Картометрический	1.00	-
472	514503.32	1325350.44	Картометрический	1.00	-
473	514507.51	1325353.62	Картометрический	1.00	-
474	514509.05	1325357.22	Картометрический	1.00	-
475	514510.20	1325361.34	Картометрический	1.00	-
476	514518.43	1325361.69	Картометрический	1.00	-
477	514518.76	1325358.17	Картометрический	1.00	-
478	514519.74	1325357.20	Картометрический	1.00	-
479	514524.72	1325357.33	Картометрический	1.00	-
480	514545.22	1325364.65	Картометрический	1.00	-
481	514575.91	1325375.25	Картометрический	1.00	-
482	514600.75	1325382.23	Картометрический	1.00	-
483	514628.62	1325390.46	Картометрический	1.00	-
484	514657.32	1325399.36	Картометрический	1.00	-
485	514673.00	1325404.87	Картометрический	1.00	-
486	514677.43	1325408.77	Картометрический	1.00	-
487	514678.90	1325412.30	Картометрический	1.00	-
488	514687.29	1325415.37	Картометрический	1.00	-
489	514689.39	1325412.29	Картометрический	1.00	-
490	514691.91	1325411.03	Картометрический	1.00	-
491	514694.55	1325411.64	Картометрический	1.00	-
492	514725.83	1325423.45	Картометрический	1.00	-
493	514755.19	1325435.98	Картометрический	1.00	-
494	514778.02	1325447.39	Картометрический	1.00	-
495	514787.41	1325452.22	Картометрический	1.00	-
496	514794.76	1325458.05	Картометрический	1.00	-
497	514820.29	1325474.37	Картометрический	1.00	-
498	514820.41	1325478.01	Картометрический	1.00	-
499	514819.14	1325482.43	Картометрический	1.00	-
500	514825.04	1325486.77	Картометрический	1.00	-
501	514829.52	1325483.38	Картометрический	1.00	-
502	514834.71	1325482.14	Картометрический	1.00	-
503	514862.42	1325502.68	Картометрический	1.00	-
504	514897.35	1325521.12	Картометрический	1.00	-
505	514930.87	1325537.17	Картометрический	1.00	-
506	514952.64	1325544.36	Картометрический	1.00	-
507	514974.24	1325549.33	Картометрический	1.00	-
508	514994.96	1325552.99	Картометрический	1.00	-
509	515008.94	1325554.90	Картометрический	1.00	-
510	515011.30	1325556.64	Картометрический	1.00	-
511	515013.62	1325560.93	Картометрический	1.00	-
512	515023.48	1325562.23	Картометрический	1.00	-

1	2	3	4	5	6
513	515025.40	1325558.72	Картометрический	1.00	-
514	515029.98	1325556.18	Картометрический	1.00	-
515	515072.56	1325552.29	Картометрический	1.00	-
516	515130.11	1325547.27	Картометрический	1.00	-
517	515138.88	1325546.94	Картометрический	1.00	-
518	515140.94	1325548.11	Картометрический	1.00	-
519	515141.89	1325551.62	Картометрический	1.00	-
520	515151.98	1325551.62	Картометрический	1.00	-
521	515152.42	1325548.93	Картометрический	1.00	-
522	515153.92	1325546.80	Картометрический	1.00	-
523	515157.11	1325546.92	Картометрический	1.00	-
524	515192.80	1325550.32	Картометрический	1.00	-
525	515211.75	1325553.24	Картометрический	1.00	-
526	515216.43	1325556.12	Картометрический	1.00	-
527	515218.71	1325561.37	Картометрический	1.00	-
528	515226.36	1325561.37	Картометрический	1.00	-
529	515227.02	1325557.35	Картометрический	1.00	-
530	515229.73	1325554.99	Картометрический	1.00	-
531	515245.66	1325556.88	Картометрический	1.00	-
532	515305.05	1325561.62	Картометрический	1.00	-
533	515346.18	1325564.40	Картометрический	1.00	-
534	515374.97	1325564.95	Картометрический	1.00	-
535	515418.09	1325564.51	Картометрический	1.00	-
536	515464.45	1325563.14	Картометрический	1.00	-
537	515491.08	1325562.86	Картометрический	1.00	-
538	515532.37	1325562.16	Картометрический	1.00	-
539	515583.97	1325559.37	Картометрический	1.00	-
540	515600.73	1325557.96	Картометрический	1.00	-
541	515628.38	1325554.48	Картометрический	1.00	-
542	515665.17	1325547.65	Картометрический	1.00	-
15	515678.38	1325546.46	Картометрический	1.00	-
543	513438.08	1325632.94	Картометрический	1.00	-
544	513444.64	1325675.35	Картометрический	1.00	-
545	513435.04	1325676.76	Аналитический	0.10	-
546	513396.68	1325679.60	Аналитический	0.10	-
547	513348.79	1325679.69	Аналитический	0.10	-
548	513346.70	1325651.25	Аналитический	0.10	-
549	513345.65	1325641.48	Картометрический	1.00	-
550	513367.32	1325640.42	Аналитический	0.10	-
551	513370.42	1325640.64	Аналитический	0.10	-
552	513395.90	1325639.79	Аналитический	0.10	-
553	513395.02	1325636.26	Картометрический	1.00	-
554	513396.72	1325636.15	Картометрический	1.00	-
555	513425.09	1325633.70	Картометрический	1.00	-
543	513438.08	1325632.94	Картометрический	1.00	-
556	515029.77	1326976.75	Картометрический	1.00	-

1	2	3	4	5	6
557	515055.54	1327047.31	Картометрический	1.00	-
558	515071.79	1327113.29	Картометрический	1.00	-
559	515088.74	1327182.04	Картометрический	1.00	-
560	515102.84	1327239.28	Картометрический	1.00	-
561	515154.00	1327405.85	Картометрический	1.00	-
562	515238.19	1327861.59	Картометрический	1.00	-
563	515244.99	1327915.39	Картометрический	1.00	-
564	515185.93	1327916.10	Картометрический	1.00	-
565	515148.71	1327918.01	Картометрический	1.00	-
566	515092.99	1327920.87	Картометрический	1.00	-
567	515091.52	1327920.94	Картометрический	1.00	-
568	515092.43	1327945.04	Картометрический	1.00	-
569	515030.55	1327948.21	Картометрический	1.00	-
570	515029.73	1327924.12	Картометрический	1.00	-
571	514999.25	1327925.68	Картометрический	1.00	-
572	514975.82	1327931.58	Картометрический	1.00	-
573	514983.11	1327991.25	Картометрический	1.00	-
574	514974.33	1327992.20	Картометрический	1.00	-
575	514710.21	1328020.48	Картометрический	1.00	-
576	514704.25	1328020.89	Картометрический	1.00	-
577	514703.53	1328014.28	Аналитический	0.10	-
578	514691.37	1327889.00	Аналитический	0.10	-
579	514690.43	1327882.14	Картометрический	1.00	-
580	514721.24	1327881.16	Картометрический	1.00	-
581	514715.04	1327819.27	Картометрический	1.00	-
582	514695.46	1327716.03	Картометрический	1.00	-
583	514850.51	1327660.78	Картометрический	1.00	-
584	514789.70	1327614.67	Картометрический	1.00	-
585	514780.69	1327607.69	Картометрический	1.00	-
586	514656.46	1327513.77	Картометрический	1.00	-
587	514614.79	1327368.32	Картометрический	1.00	-
588	514599.75	1327183.82	Картометрический	1.00	-
589	514647.22	1327173.86	Картометрический	1.00	-
590	514743.69	1327159.10	Картометрический	1.00	-
591	514792.35	1327152.51	Картометрический	1.00	-
592	514794.67	1327152.98	Картометрический	1.00	-
593	514797.53	1327152.32	Картометрический	1.00	-
594	514797.19	1327146.64	Картометрический	1.00	-
595	514816.29	1327144.51	Картометрический	1.00	-
596	514812.18	1327115.00	Аналитический	0.10	-
597	514778.07	1327120.80	Аналитический	0.10	-
598	514773.77	1327089.23	Аналитический	0.10	-
599	514800.23	1327086.44	Аналитический	0.10	-
600	514808.18	1327085.61	Картометрический	1.00	-
601	514800.54	1327032.68	Картометрический	1.00	-
602	514803.34	1327032.32	Картометрический	1.00	-
603	514798.86	1327002.30	Картометрический	1.00	-
604	514795.99	1326998.19	Картометрический	1.00	-

1	2	3	4	5	6
605	514780.50	1326927.86	Картометрический	1.00	-
606	514779.13	1326928.16	Аналитический	0.10	-
607	514740.39	1326938.49	Аналитический	0.10	-
608	514731.61	1326928.34	Аналитический	0.10	-
609	514730.25	1326923.32	Аналитический	0.10	-
610	514723.53	1326914.36	Аналитический	0.10	-
611	514720.97	1326902.36	Аналитический	0.10	-
612	514719.96	1326888.23	Аналитический	0.10	-
613	514718.34	1326879.08	Картометрический	1.00	-
614	514715.49	1326879.80	Картометрический	1.00	-
615	514715.06	1326877.78	Картометрический	1.00	-
616	514714.33	1326873.06	Картометрический	1.00	-
617	514712.96	1326872.98	Аналитический	0.10	-
618	514711.04	1326867.11	Аналитический	0.10	-
619	514706.11	1326849.63	Аналитический	0.10	-
620	514697.55	1326820.66	Аналитический	0.10	-
621	514691.29	1326796.42	Аналитический	0.10	-
622	514566.64	1326825.00	Аналитический	0.10	-
623	514558.45	1326825.48	Картометрический	1.00	-
624	514552.00	1326807.93	Картометрический	1.00	-
625	514550.84	1326804.76	Картометрический	1.00	-
626	514547.42	1326795.28	Картометрический	1.00	-
627	514541.39	1326768.28	Картометрический	1.00	-
628	514535.36	1326758.94	Картометрический	1.00	-
629	514533.37	1326755.85	Картометрический	1.00	-
630	514514.41	1326726.49	Картометрический	1.00	-
631	514449.05	1326671.02	Картометрический	1.00	-
632	514381.83	1326656.17	Картометрический	1.00	-
633	514332.75	1326661.29	Картометрический	1.00	-
634	514279.96	1326680.76	Аналитический	0.10	-
635	514279.68	1326680.86	Аналитический	0.10	-
636	514255.90	1326698.72	Аналитический	0.10	-
637	514243.74	1326707.84	Аналитический	0.10	-
638	514236.98	1326712.92	Аналитический	0.10	-
639	514229.12	1326711.32	Аналитический	0.10	-
640	514201.61	1326728.35	Аналитический	0.10	-
641	514185.77	1326734.99	Картометрический	1.00	-
642	514181.71	1326725.60	Картометрический	1.00	-
643	514168.53	1326696.48	Картометрический	1.00	-
644	514165.79	1326682.17	Картометрический	1.00	-
645	514171.77	1326676.76	Картометрический	1.00	-
646	514175.48	1326672.33	Картометрический	1.00	-
647	514180.00	1326661.24	Картометрический	1.00	-
648	514181.81	1326652.83	Картометрический	1.00	-
649	514181.62	1326647.11	Картометрический	1.00	-
650	514250.93	1326583.26	Картометрический	1.00	-
651	514311.47	1326555.60	Картометрический	1.00	-
652	514376.97	1326517.58	Картометрический	1.00	-

1	2	3	4	5	6
653	514321.17	1326502.75	Картометрический	1.00	-
654	514347.99	1326481.68	Картометрический	1.00	-
655	514389.34	1326448.81	Картометрический	1.00	-
656	514398.03	1326442.52	Картометрический	1.00	-
657	514402.78	1326440.17	Картометрический	1.00	-
658	514406.65	1326438.59	Картометрический	1.00	-
659	514411.64	1326437.41	Картометрический	1.00	-
660	514417.08	1326436.42	Картометрический	1.00	-
661	514422.42	1326436.48	Картометрический	1.00	-
662	514441.58	1326437.78	Картометрический	1.00	-
663	514446.04	1326438.20	Картометрический	1.00	-
664	514449.10	1326434.29	Картометрический	1.00	-
665	514454.51	1326438.51	Картометрический	1.00	-
666	514457.39	1326438.17	Картометрический	1.00	-
667	514462.39	1326437.54	Картометрический	1.00	-
668	514466.81	1326435.60	Картометрический	1.00	-
669	514475.20	1326431.26	Картометрический	1.00	-
670	514484.68	1326425.23	Картометрический	1.00	-
671	514491.08	1326421.54	Картометрический	1.00	-
672	514495.72	1326418.98	Картометрический	1.00	-
673	514499.94	1326418.43	Картометрический	1.00	-
674	514503.16	1326418.03	Картометрический	1.00	-
675	514507.61	1326417.97	Картометрический	1.00	-
676	514512.52	1326418.79	Картометрический	1.00	-
677	514517.55	1326420.31	Картометрический	1.00	-
678	514523.39	1326423.82	Картометрический	1.00	-
679	514530.03	1326428.98	Картометрический	1.00	-
680	514543.97	1326438.18	Картометрический	1.00	-
681	514553.17	1326442.83	Картометрический	1.00	-
682	514559.41	1326435.25	Аналитический	0.10	-
683	514582.57	1326454.31	Аналитический	0.10	-
684	514594.75	1326439.85	Аналитический	0.10	-
685	514596.69	1326437.43	Аналитический	0.10	-
686	514612.71	1326452.84	Аналитический	0.10	-
687	514610.66	1326455.13	Аналитический	0.10	-
688	514599.71	1326467.79	Картометрический	1.00	-
689	514609.16	1326473.59	Картометрический	1.00	-
690	514621.33	1326479.97	Картометрический	1.00	-
691	514625.44	1326474.74	Картометрический	1.00	-
692	514637.76	1326459.03	Картометрический	1.00	-
693	514649.79	1326468.76	Картометрический	1.00	-
694	514634.32	1326488.70	Картометрический	1.00	-
695	514639.05	1326492.92	Картометрический	1.00	-
696	514645.15	1326499.13	Картометрический	1.00	-
697	514648.21	1326503.36	Картометрический	1.00	-
698	514656.90	1326511.36	Аналитический	0.10	-
699	514670.09	1326501.92	Аналитический	0.10	-
700	514678.95	1326511.83	Аналитический	0.10	-

1	2	3	4	5	6
701	514682.62	1326522.17	Аналитический	0.10	-
702	514696.11	1326551.37	Картометрический	1.00	-
703	514693.73	1326557.50	Картометрический	1.00	-
704	514715.36	1326601.44	Картометрический	1.00	-
705	514693.68	1326628.04	Картометрический	1.00	-
706	514691.36	1326626.64	Картометрический	1.00	-
707	514695.71	1326640.97	Картометрический	1.00	-
708	514700.06	1326648.93	Картометрический	1.00	-
709	514705.50	1326655.35	Картометрический	1.00	-
710	514711.12	1326659.62	Картометрический	1.00	-
711	514717.97	1326663.32	Картометрический	1.00	-
712	514723.89	1326664.62	Картометрический	1.00	-
713	514728.23	1326664.83	Картометрический	1.00	-
714	514734.01	1326664.53	Картометрический	1.00	-
715	514739.44	1326662.58	Картометрический	1.00	-
716	514743.42	1326661.48	Картометрический	1.00	-
717	514746.55	1326661.78	Картометрический	1.00	-
718	514749.79	1326663.05	Картометрический	1.00	-
719	514752.61	1326665.57	Картометрический	1.00	-
720	514756.46	1326669.94	Картометрический	1.00	-
721	514759.45	1326672.52	Картометрический	1.00	-
722	514814.37	1326657.62	Аналитический	0.10	-
723	514818.92	1326656.38	Аналитический	0.10	-
724	514830.73	1326648.14	Аналитический	0.10	-
725	514834.48	1326645.70	Аналитический	0.10	-
726	514844.68	1326673.03	Картометрический	1.00	-
727	514846.44	1326673.76	Картометрический	1.00	-
728	514850.61	1326677.71	Картометрический	1.00	-
729	514854.30	1326685.96	Картометрический	1.00	-
730	514856.30	1326693.19	Картометрический	1.00	-
731	514858.36	1326704.37	Картометрический	1.00	-
732	514861.31	1326715.46	Картометрический	1.00	-
733	514864.72	1326727.66	Картометрический	1.00	-
734	514870.96	1326742.72	Картометрический	1.00	-
735	514876.23	1326752.88	Картометрический	1.00	-
736	514882.28	1326762.40	Картометрический	1.00	-
737	514887.81	1326767.99	Картометрический	1.00	-
738	514894.22	1326772.32	Картометрический	1.00	-
739	514902.74	1326776.14	Картометрический	1.00	-
740	514908.88	1326777.36	Картометрический	1.00	-
741	514911.77	1326777.41	Картометрический	1.00	-
742	514939.06	1326925.97	Картометрический	1.00	-
556	515029.77	1326976.75	Картометрический	1.00	-
743	514802.59	1325258.23	Картометрический	1.00	-
744	514809.32	1325356.21	Картометрический	1.00	-
745	514786.09	1325436.98	Картометрический	1.00	-
746	514769.28	1325425.36	Картометрический	1.00	-

1	2	3	4	5	6
747	514737.15	1325410.53	Картометрический	1.00	-
748	514694.68	1325396.70	Картометрический	1.00	-
749	514654.73	1325383.39	Картометрический	1.00	-
750	514608.60	1325369.57	Картометрический	1.00	-
751	514594.05	1325365.38	Картометрический	1.00	-
752	514575.10	1325359.97	Картометрический	1.00	-
753	514552.44	1325351.59	Картометрический	1.00	-
754	514532.51	1325344.52	Картометрический	1.00	-
755	514533.04	1325333.60	Картометрический	1.00	-
756	514533.42	1325331.54	Картометрический	1.00	-
757	514535.29	1325300.50	Картометрический	1.00	-
758	514536.45	1325216.23	Картометрический	1.00	-
759	514540.45	1325210.92	Картометрический	1.00	-
760	514625.13	1325219.60	Картометрический	1.00	-
761	514650.32	1325228.72	Картометрический	1.00	-
762	514659.88	1325244.35	Картометрический	1.00	-
763	514683.99	1325255.65	Картометрический	1.00	-
743	514802.59	1325258.23	Картометрический	1.00	-
764	514202.16	1325393.59	Картометрический	1.00	-
765	514202.53	1325394.58	Аналитический	0.10	-
766	514204.86	1325399.21	Аналитический	0.10	-
767	514206.07	1325405.03	Аналитический	0.10	-
768	514207.70	1325412.14	Аналитический	0.10	-
769	514213.81	1325426.22	Картометрический	1.00	-
770	514175.39	1325446.08	Картометрический	1.00	-
771	514085.41	1325491.69	Картометрический	1.00	-
772	514010.95	1325526.95	Картометрический	1.00	-
773	513935.01	1325565.90	Картометрический	1.00	-
774	513907.56	1325578.41	Картометрический	1.00	-
775	513902.20	1325579.05	Картометрический	1.00	-
776	513900.87	1325576.91	Картометрический	1.00	-
777	513919.06	1325509.06	Картометрический	1.00	-
778	514037.59	1325458.73	Картометрический	1.00	-
779	514084.23	1325450.24	Картометрический	1.00	-
780	514166.56	1325410.91	Картометрический	1.00	-
764	514202.16	1325393.59	Картометрический	1.00	-
781	510796.63	1325718.04	Картометрический	1.00	-
782	510794.61	1325749.60	Картометрический	1.00	-
783	510768.18	1325771.68	Картометрический	1.00	-
784	510738.76	1325818.87	Картометрический	1.00	-
785	510711.29	1325805.10	Картометрический	1.00	-
786	510688.67	1325793.76	Картометрический	1.00	-
787	510640.49	1325858.56	Картометрический	1.00	-
788	510625.18	1325894.39	Аналитический	0.10	-
789	510590.76	1325881.57	Картометрический	1.00	-
790	510561.69	1325869.97	Картометрический	1.00	-

1	2	3	4	5	6
791	510534.46	1325858.18	Картометрический	1.00	-
792	510532.27	1325861.10	Аналитический	0.10	-
793	510529.56	1325859.10	Аналитический	0.10	-
794	510567.14	1325770.10	Аналитический	0.10	-
795	510587.75	1325721.29	Аналитический	0.10	-
796	510607.44	1325673.54	Аналитический	0.10	-
781	510796.63	1325718.04	Картометрический	1.00	-
3. Сведения о характерных точках части (частей) границы объекта					
Обозначение характерных точек части границы	Координаты, м		Метод определения координат характерной точки	Средняя квадратическая погрешность положения характерной точки (Mt), м	Описание обозначения точки на местности (при наличии)
	X	Y			
1	2	3	4	5	6
Часть №					
-	-	-	-	-	-

ГРАФИЧЕСКОЕ ОПИСАНИЕ

местоположения границ

Общественно-деловая зона села Хреновое – ОД/1

(наименование объекта, местоположение границ которого описано (далее - объект))

Раздел 1

Сведения об объекте		
№ п/п	Характеристики объекта	Описание характеристик
1	2	3
1	Местоположение объекта	Воронежская область, Новоусманский муниципальный район, Хреновское сельское поселение, село Хреновое
2	Площадь объекта \pm величина погрешности определения площади ($P \pm \Delta P$)	-
3	Иные характеристики объекта	-

Раздел 2

Сведения о местоположении границ объекта					
1. Система координат: МСК - 36, зона 1					
2. Сведения о характерных точках границ объекта					
Обозначение характерных точек границ	Координаты, м		Метод определения координат характерной точки	Средняя квадратическая погрешность положения характерной точки (Mt), м	Описание обозначения точки на местности (при наличии)
	X	Y			
1	2	3	4	5	6
1	514691.29	1326796.42	Аналитический	0.10	-
2	514697.55	1326820.66	Аналитический	0.10	-
3	514706.11	1326849.63	Аналитический	0.10	-
4	514711.04	1326867.11	Аналитический	0.10	-
5	514712.96	1326872.98	Аналитический	0.10	-
6	514714.33	1326873.06	Картометрический	1.00	-
7	514715.06	1326877.78	Картометрический	1.00	-
8	514715.49	1326879.80	Картометрический	1.00	-
9	514718.34	1326879.08	Картометрический	1.00	-
10	514719.96	1326888.23	Аналитический	0.10	-
11	514720.97	1326902.36	Аналитический	0.10	-
12	514723.53	1326914.36	Аналитический	0.10	-
13	514730.25	1326923.32	Аналитический	0.10	-
14	514731.61	1326928.34	Аналитический	0.10	-
15	514740.39	1326938.49	Аналитический	0.10	-
16	514779.13	1326928.16	Аналитический	0.10	-
17	514780.50	1326927.86	Картометрический	1.00	-
18	514795.99	1326998.19	Картометрический	1.00	-
19	514798.86	1327002.30	Картометрический	1.00	-
20	514803.34	1327032.32	Картометрический	1.00	-
21	514800.54	1327032.68	Картометрический	1.00	-
22	514808.18	1327085.61	Картометрический	1.00	-
23	514800.23	1327086.44	Аналитический	0.10	-
24	514773.77	1327089.23	Аналитический	0.10	-
25	514778.07	1327120.80	Аналитический	0.10	-
26	514812.18	1327115.00	Аналитический	0.10	-
27	514816.29	1327144.51	Картометрический	1.00	-
28	514797.19	1327146.64	Картометрический	1.00	-
29	514797.53	1327152.32	Картометрический	1.00	-
30	514794.67	1327152.98	Картометрический	1.00	-
31	514792.35	1327152.51	Картометрический	1.00	-
32	514743.69	1327159.10	Картометрический	1.00	-
33	514647.22	1327173.86	Картометрический	1.00	-

1	2	3	4	5	6
34	514599.75	1327183.82	Картометрический	1.00	-
35	514529.65	1327188.25	Картометрический	1.00	-
36	514527.46	1327095.77	Картометрический	1.00	-
37	514514.70	1327097.74	Картометрический	1.00	-
38	514511.47	1327006.46	Картометрический	1.00	-
39	514556.99	1326889.78	Картометрический	1.00	-
40	514558.45	1326825.48	Картометрический	1.00	-
41	514566.64	1326825.00	Аналитический	0.10	-
1	514691.29	1326796.42	Аналитический	0.10	-
42	513438.08	1325632.94	Картометрический	1.00	-
43	513444.64	1325675.35	Картометрический	1.00	-
44	513435.04	1325676.76	Аналитический	0.10	-
45	513396.68	1325679.60	Аналитический	0.10	-
46	513348.79	1325679.69	Аналитический	0.10	-
47	513346.70	1325651.25	Аналитический	0.10	-
48	513345.65	1325641.48	Картометрический	1.00	-
49	513367.32	1325640.42	Аналитический	0.10	-
50	513370.42	1325640.64	Аналитический	0.10	-
51	513395.90	1325639.79	Аналитический	0.10	-
52	513395.02	1325636.26	Аналитический	0.10	-
53	513396.72	1325636.15	Картометрический	1.00	-
54	513425.09	1325633.70	Картометрический	1.00	-
42	513438.08	1325632.94	Картометрический	1.00	-
55	513320.50	1325309.45	Картометрический	1.00	-
56	513312.71	1325345.83	Картометрический	1.00	-
57	513308.24	1325366.46	Картометрический	1.00	-
58	513305.00	1325365.90	Картометрический	1.00	-
59	513302.03	1325364.71	Картометрический	1.00	-
60	513302.12	1325361.10	Картометрический	1.00	-
61	513292.59	1325360.16	Картометрический	1.00	-
62	513290.98	1325362.85	Картометрический	1.00	-
63	513286.13	1325364.62	Картометрический	1.00	-
64	513269.17	1325362.19	Картометрический	1.00	-
65	513273.16	1325346.93	Картометрический	1.00	-
66	513284.79	1325300.77	Картометрический	1.00	-
55	513320.50	1325309.45	Картометрический	1.00	-
67	512748.61	1325302.53	Картометрический	1.00	-
68	512743.14	1325349.36	Картометрический	1.00	-
69	512769.24	1325381.16	Картометрический	1.00	-
70	512770.84	1325494.28	Картометрический	1.00	-
71	512763.36	1325493.74	Аналитический	0.10	-
72	512731.27	1325487.77	Аналитический	0.10	-
73	512681.42	1325477.35	Аналитический	0.10	-
74	512666.09	1325438.37	Картометрический	1.00	-
75	512664.10	1325406.33	Картометрический	1.00	-

1	2	3	4	5	6
76	512664.60	1325353.47	Картометрический	1.00	-
77	512670.04	1325334.75	Картометрический	1.00	-
78	512674.50	1325318.44	Картометрический	1.00	-
79	512680.33	1325298.75	Картометрический	1.00	-
80	512686.75	1325293.36	Картометрический	1.00	-
81	512691.91	1325291.85	Картометрический	1.00	-
82	512698.64	1325291.99	Картометрический	1.00	-
83	512722.95	1325296.76	Картометрический	1.00	-
84	512735.19	1325299.91	Картометрический	1.00	-
67	512748.61	1325302.53	Картометрический	1.00	-

3. Сведения о характерных точках части (частей) границы объекта

Обозначение характерных точек части границы	Координаты, м		Метод определения координат характерной точки	Средняя квадратическая погрешность положения характерной точки (Mt), м	Описание обозначения точки на местности (при наличии)
	X	Y			
1	2	3	4	5	6
Часть №					
-	-	-		-	-

ГРАФИЧЕСКОЕ ОПИСАНИЕ

местоположения границ

Зона улиц, дорог, инженерной и транспортной инфраструктуры
села Хреновое – ИТ1/1

(наименование объекта, местоположение границ которого описано (далее - объект))

Раздел 1

Сведения об объекте		
№ п/п	Характеристики объекта	Описание характеристик
1	2	3
1	Местоположение объекта	Воронежская область, Новоусманский муниципальный район, Хреновское сельское поселение, село Хреновое
2	Площадь объекта \pm величина погрешности определения площади ($P \pm \Delta P$)	-
3	Иные характеристики объекта	-

Раздел 2

Сведения о местоположении границ объекта					
1. Система координат: МСК - 36, зона 1					
2. Сведения о характерных точках границ объекта					
Обозначение характерных точек границ	Координаты, м		Метод определения координат характерной точки	Средняя квадратическая погрешность положения характерной точки (Mt), м	Описание обозначения точки на местности (при наличии)
	X	Y			
1	2	3	4	5	6
1	515728.57	1325528.11	Аналитический	0.30	-
2	515729.04	1325549.74	Картометрический	1.00	-
3	515714.66	1325565.40	Картометрический	1.00	-
4	515707.02	1325661.16	Аналитический	0.10	-
5	515690.59	1325663.79	Аналитический	0.10	-
6	515672.84	1325666.63	Аналитический	0.10	-
7	515678.38	1325546.46	Картометрический	1.00	-
8	515665.17	1325547.65	Картометрический	1.00	-
9	515628.38	1325554.48	Картометрический	1.00	-
10	515600.73	1325557.96	Картометрический	1.00	-
11	515583.97	1325559.37	Картометрический	1.00	-
12	515532.37	1325562.16	Картометрический	1.00	-
13	515491.08	1325562.86	Картометрический	1.00	-
14	515464.45	1325563.14	Картометрический	1.00	-
15	515418.09	1325564.51	Картометрический	1.00	-
16	515374.97	1325564.95	Картометрический	1.00	-
17	515346.18	1325564.40	Картометрический	1.00	-
18	515305.05	1325561.62	Картометрический	1.00	-
19	515245.66	1325556.88	Картометрический	1.00	-
20	515229.73	1325554.99	Картометрический	1.00	-
21	515227.02	1325557.35	Картометрический	1.00	-
22	515226.36	1325561.37	Картометрический	1.00	-
23	515218.71	1325561.37	Картометрический	1.00	-
24	515216.43	1325556.12	Картометрический	1.00	-
25	515211.75	1325553.24	Картометрический	1.00	-
26	515192.80	1325550.32	Картометрический	1.00	-
27	515157.11	1325546.92	Картометрический	1.00	-
28	515153.92	1325546.80	Картометрический	1.00	-
29	515152.42	1325548.93	Картометрический	1.00	-
30	515151.98	1325551.62	Картометрический	1.00	-
31	515141.89	1325551.62	Картометрический	1.00	-
32	515140.94	1325548.11	Картометрический	1.00	-
33	515138.88	1325546.94	Картометрический	1.00	-
34	515130.11	1325547.27	Картометрический	1.00	-

1	2	3	4	5	6
35	515072.56	1325552.29	Картометрический	1.00	-
36	515029.98	1325556.18	Картометрический	1.00	-
37	515025.40	1325558.72	Картометрический	1.00	-
38	515023.48	1325562.23	Картометрический	1.00	-
39	515013.62	1325560.93	Картометрический	1.00	-
40	515011.30	1325556.64	Картометрический	1.00	-
41	515008.94	1325554.90	Картометрический	1.00	-
42	514994.96	1325552.99	Картометрический	1.00	-
43	514974.24	1325549.33	Картометрический	1.00	-
44	514952.64	1325544.36	Картометрический	1.00	-
45	514930.87	1325537.17	Картометрический	1.00	-
46	514897.35	1325521.12	Картометрический	1.00	-
47	514862.42	1325502.68	Картометрический	1.00	-
48	514834.71	1325482.14	Картометрический	1.00	-
49	514829.52	1325483.38	Картометрический	1.00	-
50	514825.04	1325486.77	Картометрический	1.00	-
51	514819.14	1325482.43	Картометрический	1.00	-
52	514820.41	1325478.01	Картометрический	1.00	-
53	514820.29	1325474.37	Картометрический	1.00	-
54	514794.76	1325458.05	Картометрический	1.00	-
55	514787.41	1325452.22	Картометрический	1.00	-
56	514778.02	1325447.39	Картометрический	1.00	-
57	514755.19	1325435.98	Картометрический	1.00	-
58	514725.83	1325423.45	Картометрический	1.00	-
59	514694.55	1325411.64	Картометрический	1.00	-
60	514691.91	1325411.03	Картометрический	1.00	-
61	514689.39	1325412.29	Картометрический	1.00	-
62	514687.29	1325415.37	Картометрический	1.00	-
63	514678.90	1325412.30	Картометрический	1.00	-
64	514677.43	1325408.77	Картометрический	1.00	-
65	514673.00	1325404.87	Картометрический	1.00	-
66	514657.32	1325399.36	Картометрический	1.00	-
67	514628.62	1325390.46	Картометрический	1.00	-
68	514600.75	1325382.23	Картометрический	1.00	-
69	514575.91	1325375.25	Картометрический	1.00	-
70	514545.22	1325364.65	Картометрический	1.00	-
71	514524.72	1325357.33	Картометрический	1.00	-
72	514519.74	1325357.20	Картометрический	1.00	-
73	514518.76	1325358.17	Картометрический	1.00	-
74	514518.43	1325361.69	Картометрический	1.00	-
75	514510.20	1325361.34	Картометрический	1.00	-
76	514509.05	1325357.22	Картометрический	1.00	-
77	514507.51	1325353.62	Картометрический	1.00	-
78	514503.32	1325350.44	Картометрический	1.00	-
79	514483.26	1325346.87	Картометрический	1.00	-
80	514458.30	1325345.20	Картометрический	1.00	-
81	514439.09	1325347.28	Картометрический	1.00	-
82	514418.56	1325352.41	Картометрический	1.00	-

1	2	3	4	5	6
83	514397.74	1325359.35	Картометрический	1.00	-
84	514385.28	1325365.05	Картометрический	1.00	-
85	514383.85	1325367.78	Картометрический	1.00	-
86	514383.37	1325371.55	Картометрический	1.00	-
87	514376.44	1325374.15	Картометрический	1.00	-
88	514375.10	1325371.83	Картометрический	1.00	-
89	514372.22	1325371.05	Картометрический	1.00	-
90	514363.08	1325375.08	Картометрический	1.00	-
91	514319.19	1325396.54	Картометрический	1.00	-
92	514268.75	1325420.65	Картометрический	1.00	-
93	514252.84	1325429.55	Картометрический	1.00	-
94	514252.84	1325433.42	Картометрический	1.00	-
95	514252.84	1325436.30	Картометрический	1.00	-
96	514243.68	1325440.32	Картометрический	1.00	-
97	514241.24	1325437.88	Картометрический	1.00	-
98	514238.68	1325437.77	Картометрический	1.00	-
99	514232.90	1325440.74	Картометрический	1.00	-
100	514209.20	1325451.61	Картометрический	1.00	-
101	514177.84	1325467.23	Картометрический	1.00	-
102	514136.95	1325485.92	Картометрический	1.00	-
103	514116.92	1325493.86	Картометрический	1.00	-
104	514095.40	1325505.92	Картометрический	1.00	-
105	514093.37	1325510.76	Картометрический	1.00	-
106	514093.05	1325515.15	Картометрический	1.00	-
107	514084.48	1325518.12	Картометрический	1.00	-
108	514081.46	1325513.96	Картометрический	1.00	-
109	514075.94	1325514.70	Картометрический	1.00	-
110	514068.14	1325518.39	Картометрический	1.00	-
111	514024.51	1325540.41	Картометрический	1.00	-
112	513965.06	1325568.12	Картометрический	1.00	-
113	513960.24	1325571.68	Картометрический	1.00	-
114	513960.12	1325574.21	Картометрический	1.00	-
115	513960.30	1325577.34	Картометрический	1.00	-
116	513950.16	1325582.25	Картометрический	1.00	-
117	513947.71	1325579.96	Картометрический	1.00	-
118	513943.47	1325579.96	Картометрический	1.00	-
119	513904.40	1325600.06	Картометрический	1.00	-
120	513895.58	1325605.07	Картометрический	1.00	-
121	513891.98	1325610.93	Картометрический	1.00	-
122	513887.14	1325622.66	Картометрический	1.00	-
123	513869.64	1325621.55	Картометрический	1.00	-
124	513872.15	1325614.45	Картометрический	1.00	-
125	513870.81	1325613.78	Картометрический	1.00	-
126	513865.60	1325615.60	Картометрический	1.00	-
127	513832.53	1325625.23	Картометрический	1.00	-
128	513799.19	1325633.74	Картометрический	1.00	-
129	513774.38	1325639.77	Картометрический	1.00	-
130	513752.36	1325639.07	Картометрический	1.00	-

1	2	3	4	5	6
131	513729.78	1325632.05	Картометрический	1.00	-
132	513721.91	1325629.33	Картометрический	1.00	-
133	513718.22	1325629.85	Картометрический	1.00	-
134	513714.44	1325631.27	Картометрический	1.00	-
135	513706.57	1325625.03	Картометрический	1.00	-
136	513707.25	1325621.82	Аналитический	0.50	-
137	513727.01	1325629.22	Картометрический	1.00	-
138	513753.96	1325633.72	Картометрический	1.00	-
139	513781.67	1325630.57	Картометрический	1.00	-
140	513895.91	1325595.39	Картометрический	1.00	-
141	513900.87	1325576.91	Картометрический	1.00	-
142	513902.20	1325579.05	Картометрический	1.00	-
143	513907.56	1325578.41	Картометрический	1.00	-
144	513935.01	1325565.90	Картометрический	1.00	-
145	514010.95	1325526.95	Картометрический	1.00	-
146	514085.41	1325491.69	Картометрический	1.00	-
147	514175.39	1325446.08	Картометрический	1.00	-
148	514213.81	1325426.22	Картометрический	1.00	-
149	514223.40	1325421.70	Картометрический	1.00	-
150	514228.32	1325418.19	Картометрический	1.00	-
151	514231.66	1325411.76	Картометрический	1.00	-
152	514236.38	1325402.05	Картометрический	1.00	-
153	514248.69	1325402.64	Картометрический	1.00	-
154	514263.94	1325403.65	Картометрический	1.00	-
155	514336.41	1325368.16	Картометрический	1.00	-
156	514389.48	1325332.77	Картометрический	1.00	-
157	514427.22	1325325.73	Картометрический	1.00	-
158	514453.13	1325323.19	Картометрический	1.00	-
159	514488.91	1325326.48	Картометрический	1.00	-
160	514533.04	1325333.60	Картометрический	1.00	-
161	514532.51	1325344.52	Картометрический	1.00	-
162	514552.44	1325351.59	Картометрический	1.00	-
163	514575.10	1325359.97	Картометрический	1.00	-
164	514594.05	1325365.38	Картометрический	1.00	-
165	514608.60	1325369.57	Картометрический	1.00	-
166	514654.73	1325383.39	Картометрический	1.00	-
167	514694.68	1325396.70	Картометрический	1.00	-
168	514737.15	1325410.53	Картометрический	1.00	-
169	514769.28	1325425.36	Картометрический	1.00	-
170	514786.09	1325436.98	Картометрический	1.00	-
171	514937.45	1325515.41	Картометрический	1.00	-
172	514961.89	1325532.70	Картометрический	1.00	-
173	514966.90	1325531.83	Картометрический	1.00	-
174	514970.20	1325527.96	Картометрический	1.00	-
175	514978.69	1325529.40	Картометрический	1.00	-
176	514981.72	1325535.23	Картометрический	1.00	-
177	514986.06	1325536.49	Картометрический	1.00	-
178	514996.19	1325537.10	Картометрический	1.00	-

1	2	3	4	5	6
179	515020.01	1325537.03	Картометрический	1.00	-
180	515053.19	1325534.00	Картометрический	1.00	-
181	515134.93	1325526.09	Картометрический	1.00	-
182	515164.35	1325526.87	Картометрический	1.00	-
183	515274.67	1325539.99	Картометрический	1.00	-
184	515403.99	1325533.15	Картометрический	1.00	-
185	515679.75	1325528.87	Аналитический	0.30	-
186	515682.20	1325528.83	Аналитический	0.30	-
187	515697.70	1325528.59	Аналитический	0.30	-
188	515713.23	1325528.35	Аналитический	0.30	-
1	515728.57	1325528.11	Аналитический	0.30	-
189	513538.26	1325464.82	Аналитический	0.50	-
190	513533.54	1325483.68	Аналитический	0.50	-
191	513496.07	1325450.38	Картометрический	1.00	-
192	513464.08	1325421.47	Картометрический	1.00	-
193	513454.31	1325415.55	Картометрический	1.00	-
194	513428.46	1325403.80	Картометрический	1.00	-
195	513419.34	1325403.15	Картометрический	1.00	-
196	513416.29	1325405.03	Картометрический	1.00	-
197	513414.05	1325411.15	Картометрический	1.00	-
198	513403.40	1325410.02	Картометрический	1.00	-
199	513401.59	1325403.69	Картометрический	1.00	-
200	513399.44	1325400.83	Картометрический	1.00	-
201	513384.52	1325398.52	Картометрический	1.00	-
202	513347.89	1325393.67	Картометрический	1.00	-
203	513340.90	1325394.96	Картометрический	1.00	-
204	513339.31	1325397.13	Картометрический	1.00	-
205	513337.60	1325404.27	Картометрический	1.00	-
206	513330.83	1325402.97	Картометрический	1.00	-
207	513330.83	1325394.21	Картометрический	1.00	-
208	513328.01	1325391.59	Картометрический	1.00	-
209	513306.82	1325388.12	Картометрический	1.00	-
210	513261.02	1325382.19	Картометрический	1.00	-
211	513195.93	1325371.08	Картометрический	1.00	-
212	513138.64	1325362.55	Картометрический	1.00	-
213	513071.35	1325350.51	Картометрический	1.00	-
214	513035.04	1325345.50	Картометрический	1.00	-
215	512990.93	1325339.94	Картометрический	1.00	-
216	512959.41	1325336.24	Картометрический	1.00	-
217	512920.46	1325330.50	Картометрический	1.00	-
218	512870.95	1325323.08	Картометрический	1.00	-
219	512826.27	1325315.48	Картометрический	1.00	-
220	512812.83	1325313.44	Картометрический	1.00	-
221	512812.12	1325326.27	Аналитический	0.10	-
222	512811.87	1325385.99	Аналитический	0.10	-
223	512811.80	1325404.29	Картометрический	1.00	-
224	512784.24	1325406.18	Картометрический	1.00	-

1	2	3	4	5	6
225	512769.24	1325381.16	Картометрический	1.00	-
226	512743.14	1325349.36	Картометрический	1.00	-
227	512748.61	1325302.53	Картометрический	1.00	-
228	512735.19	1325299.91	Картометрический	1.00	-
229	512722.95	1325296.76	Картометрический	1.00	-
230	512698.64	1325291.99	Картометрический	1.00	-
231	512691.91	1325291.85	Картометрический	1.00	-
232	512686.75	1325293.36	Картометрический	1.00	-
233	512680.33	1325298.75	Картометрический	1.00	-
234	512674.50	1325318.44	Картометрический	1.00	-
235	512670.04	1325334.75	Картометрический	1.00	-
236	512664.60	1325353.47	Картометрический	1.00	-
237	512656.55	1325350.68	Картометрический	1.00	-
238	512651.87	1325345.53	Картометрический	1.00	-
239	512649.60	1325340.79	Картометрический	1.00	-
240	512645.03	1325330.28	Картометрический	1.00	-
241	512639.71	1325323.66	Картометрический	1.00	-
242	512627.72	1325321.13	Картометрический	1.00	-
243	512630.25	1325309.15	Картометрический	1.00	-
244	512642.24	1325311.67	Картометрический	1.00	-
245	512649.13	1325306.28	Картометрический	1.00	-
246	512653.49	1325299.90	Картометрический	1.00	-
247	512659.62	1325296.27	Картометрический	1.00	-
248	512668.24	1325290.49	Картометрический	1.00	-
249	512668.63	1325288.24	Картометрический	1.00	-
250	512667.86	1325285.91	Картометрический	1.00	-
251	512659.43	1325282.97	Картометрический	1.00	-
252	512665.08	1325266.01	Картометрический	1.00	-
253	512691.80	1325275.29	Картометрический	1.00	-
254	512751.40	1325287.07	Картометрический	1.00	-
255	512821.88	1325296.91	Картометрический	1.00	-
256	512898.78	1325309.93	Картометрический	1.00	-
257	512984.33	1325320.28	Картометрический	1.00	-
258	513081.72	1325334.33	Картометрический	1.00	-
259	513171.25	1325345.67	Картометрический	1.00	-
260	513223.00	1325354.42	Картометрический	1.00	-
261	513269.17	1325362.19	Картометрический	1.00	-
262	513286.13	1325364.62	Картометрический	1.00	-
263	513290.98	1325362.85	Картометрический	1.00	-
264	513292.59	1325360.16	Картометрический	1.00	-
265	513302.12	1325361.10	Картометрический	1.00	-
266	513302.03	1325364.71	Картометрический	1.00	-
267	513305.00	1325365.90	Картометрический	1.00	-
268	513308.24	1325366.46	Картометрический	1.00	-
269	513399.22	1325381.64	Картометрический	1.00	-
270	513418.87	1325380.39	Картометрический	1.00	-
271	513428.18	1325385.68	Картометрический	1.00	-
272	513460.31	1325396.80	Картометрический	1.00	-

1	2	3	4	5	6
273	513469.83	1325404.31	Картометрический	1.00	-
274	513494.02	1325426.03	Картометрический	1.00	-
189	513538.26	1325464.82	Аналитический	0.50	-
275	515599.03	1327271.94	Аналитический	0.30	-
276	515596.62	1327321.22	Аналитический	0.30	-
277	515584.97	1327475.46	Аналитический	0.30	-
278	515585.09	1327565.18	Аналитический	0.30	-
279	515578.93	1327723.83	Аналитический	0.30	-
280	515566.38	1327936.40	Аналитический	0.30	-
281	515566.16	1327956.39	Аналитический	0.30	-
282	515561.38	1328032.46	Аналитический	0.30	-
283	515558.36	1328086.86	Аналитический	0.30	-
284	515558.02	1328120.30	Аналитический	0.30	-
285	515558.19	1328137.95	Аналитический	0.10	-
286	515541.48	1328135.11	Аналитический	0.10	-
287	515542.67	1328117.68	Картометрический	1.00	-
288	515557.33	1328118.07	Аналитический	0.10	-
289	515557.67	1328094.59	Аналитический	0.10	-
290	515548.26	1328071.42	Аналитический	0.10	-
291	515554.00	1328017.55	Картометрический	1.00	-
292	515562.31	1328017.65	Аналитический	0.10	-
293	515563.20	1327997.57	Аналитический	0.10	-
294	515554.97	1327997.47	Картометрический	1.00	-
295	515555.45	1327947.69	Картометрический	1.00	-
296	515564.13	1327786.82	Картометрический	1.00	-
297	515570.01	1327644.13	Картометрический	1.00	-
298	515574.34	1327471.67	Картометрический	1.00	-
299	515575.43	1327450.85	Картометрический	1.00	-
300	515576.52	1327429.94	Картометрический	1.00	-
301	515577.97	1327409.14	Картометрический	1.00	-
302	515578.95	1327388.27	Картометрический	1.00	-
303	515584.51	1327266.64	Аналитический	0.30	-
275	515599.03	1327271.94	Аналитический	0.30	-

3. Сведения о характерных точках части (частей) границы объекта

Обозначение характерных точек части границы	Координаты, м		Метод определения координат характерной точки	Средняя квадратическая погрешность положения характерной точки (Mt), м	Описание обозначения точки на местности (при наличии)
	X	Y			
1	2	3	4	5	6
Часть №					
-	-	-	-	-	-

ГРАФИЧЕСКОЕ ОПИСАНИЕ

местоположения границ

Зона сельскохозяйственного использования в границах
населенного пункта села Хреновое – СХ1/1

(наименование объекта, местоположение границ которого описано (далее - объект))

Раздел 1

Сведения об объекте		
№ п/п	Характеристики объекта	Описание характеристик
1	2	3
1	Местоположение объекта	Воронежская область, Новоусманский муниципальный район, Хреновское сельское поселение, село Хреновое
2	Площадь объекта \pm величина погрешности определения площади ($P \pm \Delta P$)	-
3	Иные характеристики объекта	-

Раздел 2

Сведения о местоположении границ объекта					
1. Система координат: МСК - 36, зона 1					
2. Сведения о характерных точках границ объекта					
Обозначение характерных точек границ	Координаты, м		Метод определения координат характерной точки	Средняя квадратическая погрешность положения характерной точки (Mt), м	Описание обозначения точки на местности (при наличии)
	X	Y			
1	2	3	4	5	6
1	515584.51	1327266.64	Аналитический	0.30	-
2	515578.95	1327388.27	Картометрический	1.00	-
3	515577.97	1327409.14	Картометрический	1.00	-
4	515576.52	1327429.94	Картометрический	1.00	-
5	515575.43	1327450.85	Картометрический	1.00	-
6	515574.34	1327471.67	Картометрический	1.00	-
7	515570.01	1327644.13	Картометрический	1.00	-
8	515564.13	1327786.82	Картометрический	1.00	-
9	515555.45	1327947.69	Картометрический	1.00	-
10	515554.97	1327997.47	Картометрический	1.00	-
11	515563.20	1327997.57	Аналитический	0.10	-
12	515562.31	1328017.65	Аналитический	0.10	-
13	515554.00	1328017.55	Картометрический	1.00	-
14	515548.26	1328071.42	Аналитический	0.10	-
15	515557.67	1328094.59	Аналитический	0.10	-
16	515557.33	1328118.07	Аналитический	0.10	-
17	515542.67	1328117.68	Картометрический	1.00	-
18	515541.48	1328135.11	Аналитический	0.10	-
19	515445.99	1328132.20	Картометрический	1.00	-
20	515397.51	1328130.73	Картометрический	1.00	-
21	515344.71	1328129.12	Картометрический	1.00	-
22	515294.00	1328128.66	Картометрический	1.00	-
23	515239.96	1328129.03	Картометрический	1.00	-
24	515240.99	1328079.77	Картометрический	1.00	-
25	515243.44	1328013.82	Аналитический	0.10	-
26	515244.18	1327993.83	Аналитический	0.10	-
27	515244.67	1327980.68	Картометрический	1.00	-
28	515244.99	1327915.39	Картометрический	1.00	-
29	515238.19	1327861.59	Картометрический	1.00	-
30	515154.00	1327405.85	Картометрический	1.00	-
31	515102.84	1327239.28	Картометрический	1.00	-
32	515282.18	1327267.31	Картометрический	1.00	-
33	515565.15	1327265.76	Картометрический	1.00	-
1	515584.51	1327266.64	Аналитический	0.30	-

1	2	3	4	5	6
34	515403.99	1325533.15	Картометрический	1.00	-
35	515274.67	1325539.99	Картометрический	1.00	-
36	515164.35	1325526.87	Картометрический	1.00	-
37	515134.93	1325526.09	Картометрический	1.00	-
38	515053.19	1325534.00	Картометрический	1.00	-
39	515020.01	1325537.03	Картометрический	1.00	-
40	514996.19	1325537.10	Картометрический	1.00	-
41	514986.06	1325536.49	Картометрический	1.00	-
42	514981.72	1325535.23	Картометрический	1.00	-
43	514978.69	1325529.40	Картометрический	1.00	-
44	514970.20	1325527.96	Картометрический	1.00	-
45	514966.90	1325531.83	Картометрический	1.00	-
46	514961.89	1325532.70	Картометрический	1.00	-
47	514937.45	1325515.41	Картометрический	1.00	-
48	514976.04	1325510.00	Картометрический	1.00	-
49	515089.68	1325494.03	Картометрический	1.00	-
34	515403.99	1325533.15	Картометрический	1.00	-
50	514690.43	1327882.14	Картометрический	1.00	-
51	514691.37	1327889.00	Аналитический	0.10	-
52	514703.53	1328014.28	Аналитический	0.10	-
53	514704.25	1328020.89	Картометрический	1.00	-
54	514018.28	1328069.24	Картометрический	1.00	-
55	514017.63	1327846.35	Картометрический	1.00	-
56	514576.40	1327833.72	Картометрический	1.00	-
57	514579.03	1327885.62	Картометрический	1.00	-
50	514690.43	1327882.14	Картометрический	1.00	-
58	514385.05	1322445.77	Аналитический	0.30	-
59	514225.00	1323506.99	Картометрический	1.00	-
60	514170.59	1323881.11	Картометрический	1.00	-
61	514112.23	1324278.80	Картометрический	1.00	-
62	513578.79	1324213.21	Картометрический	1.00	-
63	513588.28	1324173.29	Картометрический	1.00	-
64	513635.23	1324142.00	Картометрический	1.00	-
65	513769.34	1324051.60	Картометрический	1.00	-
66	513857.12	1323978.13	Картометрический	1.00	-
67	513922.00	1323904.23	Картометрический	1.00	-
68	513934.97	1323868.49	Картометрический	1.00	-
69	513920.09	1323840.84	Картометрический	1.00	-
70	513892.89	1323836.27	Картометрический	1.00	-
71	513867.58	1323894.22	Картометрический	1.00	-
72	513792.56	1323970.00	Картометрический	1.00	-
73	513700.36	1324032.57	Картометрический	1.00	-
74	513592.10	1324097.95	Картометрический	1.00	-
75	513571.47	1324080.57	Картометрический	1.00	-
76	513565.67	1324038.40	Картометрический	1.00	-

1	2	3	4	5	6
77	513570.68	1323983.34	Картометрический	1.00	-
78	513586.78	1323881.57	Картометрический	1.00	-
79	513585.76	1323820.70	Картометрический	1.00	-
80	513556.53	1323745.97	Картометрический	1.00	-
81	513542.07	1323742.84	Картометрический	1.00	-
82	513532.46	1323877.47	Картометрический	1.00	-
83	513519.70	1324010.13	Картометрический	1.00	-
84	513513.54	1324114.60	Картометрический	1.00	-
85	513483.03	1324165.07	Картометрический	1.00	-
86	513428.21	1324182.12	Картометрический	1.00	-
87	513403.30	1324213.02	Картометрический	1.00	-
88	513386.02	1324193.88	Картометрический	1.00	-
89	513368.13	1324188.29	Картометрический	1.00	-
90	513348.20	1324213.17	Картометрический	1.00	-
91	513338.42	1324337.65	Картометрический	1.00	-
92	513326.66	1324445.28	Картометрический	1.00	-
93	513300.22	1324486.35	Картометрический	1.00	-
94	513257.09	1324492.21	Картометрический	1.00	-
95	513211.03	1324475.28	Картометрический	1.00	-
96	513185.49	1324418.23	Картометрический	1.00	-
97	513144.20	1324382.62	Картометрический	1.00	-
98	513008.01	1324349.58	Картометрический	1.00	-
99	512998.03	1324360.75	Картометрический	1.00	-
100	513049.03	1324419.87	Картометрический	1.00	-
101	513145.47	1324508.61	Картометрический	1.00	-
102	513153.26	1324523.00	Картометрический	1.00	-
103	513166.46	1324547.13	Картометрический	1.00	-
104	513151.38	1324608.29	Картометрический	1.00	-
105	513156.74	1324625.11	Картометрический	1.00	-
106	513232.10	1324619.50	Картометрический	1.00	-
107	513251.43	1324660.60	Картометрический	1.00	-
108	513308.24	1324723.62	Картометрический	1.00	-
109	513266.39	1325071.27	Картометрический	1.00	-
110	513223.00	1325354.42	Картометрический	1.00	-
111	513171.25	1325345.67	Картометрический	1.00	-
112	513081.72	1325334.33	Картометрический	1.00	-
113	512984.33	1325320.28	Картометрический	1.00	-
114	512898.78	1325309.93	Картометрический	1.00	-
115	512821.88	1325296.91	Картометрический	1.00	-
116	512751.40	1325287.07	Картометрический	1.00	-
117	512691.80	1325275.29	Картометрический	1.00	-
118	512691.91	1325214.52	Картометрический	1.00	-
119	512698.94	1325171.66	Картометрический	1.00	-
120	512703.73	1325132.38	Картометрический	1.00	-
121	512767.28	1324754.80	Картометрический	1.00	-
122	512833.78	1324371.10	Картометрический	1.00	-
123	512945.61	1323661.49	Картометрический	1.00	-
124	513543.52	1323728.43	Картометрический	1.00	-

1	2	3	4	5	6
125	513909.03	1323787.75	Картометрический	1.00	-
126	513961.36	1323489.10	Картометрический	1.00	-
127	513968.72	1323452.42	Аналитический	0.10	-
128	513974.18	1323413.12	Картометрический	1.00	-
129	513979.64	1323373.87	Картометрический	1.00	-
130	513985.08	1323334.69	Картометрический	1.00	-
131	514017.53	1323101.12	Картометрический	1.00	-
132	514022.91	1323062.43	Картометрический	1.00	-
133	514085.79	1322641.88	Аналитический	0.10	-
134	514091.06	1322603.97	Аналитический	0.10	-
135	514120.39	1322406.14	Картометрический	1.00	-
58	514385.05	1322445.77	Аналитический	0.30	-

3. Сведения о характерных точках части (частей) границы объекта

Обозначение характерных точек части границы	Координаты, м		Метод определения координат характерной точки	Средняя квадратическая погрешность положения характерной точки (Mt), м	Описание обозначения точки на местности (при наличии)
	X	Y			
1	2	3	4	5	6
Часть №					
-	-	-	-	-	-

ГРАФИЧЕСКОЕ ОПИСАНИЕ

местоположения границ

Зона рекреационного назначения - объектов отдыха села Хреновое – Р1/1

(наименование объекта, местоположение границ которого описано (далее - объект))

Раздел 1

Сведения об объекте		
№ п/п	Характеристики объекта	Описание характеристик
1	2	3
1	Местоположение объекта	Воронежская область, Новоусманский муниципальный район, Хреновское сельское поселение, село Хреновое
2	Площадь объекта \pm величина погрешности определения площади ($P \pm \Delta P$)	-
3	Иные характеристики объекта	-

Раздел 2

Сведения о местоположении границ объекта					
1. Система координат: МСК - 36, зона 1					
2. Сведения о характерных точках границ объекта					
Обозначение характерных точек границ	Координаты, м		Метод определения координат характерной точки	Средняя квадратическая погрешность положения характерной точки (Mt), м	Описание обозначения точки на местности (при наличии)
	X	Y			
1	2	3	4	5	6
1	513308.24	1324723.62	Картометрический	1.00	-
2	513376.68	1324799.55	Картометрический	1.00	-
3	513436.62	1324885.57	Картометрический	1.00	-
4	513441.75	1324938.76	Картометрический	1.00	-
5	513460.93	1324970.54	Картометрический	1.00	-
6	513455.28	1324987.56	Картометрический	1.00	-
7	513418.61	1324974.69	Картометрический	1.00	-
8	513375.90	1324955.17	Картометрический	1.00	-
9	513371.83	1324965.39	Картометрический	1.00	-
10	513397.83	1324998.75	Картометрический	1.00	-
11	513443.12	1325020.76	Картометрический	1.00	-
12	513452.11	1325051.04	Картометрический	1.00	-
13	513473.78	1325079.40	Картометрический	1.00	-
14	513476.93	1325115.71	Картометрический	1.00	-
15	513535.46	1325219.51	Картометрический	1.00	-
16	513571.37	1325238.75	Картометрический	1.00	-
17	513579.74	1325243.23	Картометрический	1.00	-
18	513585.17	1325353.82	Картометрический	1.00	-
19	513538.26	1325464.82	Картометрический	1.00	-
20	513494.02	1325426.03	Картометрический	1.00	-
21	513469.83	1325404.31	Картометрический	1.00	-
22	513460.31	1325396.80	Картометрический	1.00	-
23	513428.18	1325385.68	Картометрический	1.00	-
24	513418.87	1325380.39	Картометрический	1.00	-
25	513399.22	1325381.64	Картометрический	1.00	-
26	513308.24	1325366.46	Картометрический	1.00	-
27	513312.71	1325345.83	Картометрический	1.00	-
28	513320.50	1325309.45	Картометрический	1.00	-
29	513284.79	1325300.77	Картометрический	1.00	-
30	513273.16	1325346.93	Картометрический	1.00	-
31	513269.17	1325362.19	Картометрический	1.00	-
32	513223.00	1325354.42	Картометрический	1.00	-
33	513266.39	1325071.27	Картометрический	1.00	-
1	513308.24	1324723.62	Картометрический	1.00	-

3. Сведения о характерных точках части (частей) границы объекта					
Обозначение характерных точек части границы	Координаты, м		Метод определения координат характерной точки	Средняя квадратическая погрешность положения характерной точки (Mt), м	Описание обозначения точки на местности (при наличии)
	X	Y			
1	2	3	4	5	6
Часть №					
-	-	-	-	-	-

ГРАФИЧЕСКОЕ ОПИСАНИЕ

местоположения границ
Зона ритуальных объектов села Хреновое – СН1/1

(наименование объекта, местоположение границ которого описано (далее - объект))

Раздел 1

Сведения об объекте		
№ п/п	Характеристики объекта	Описание характеристик
1	2	3
1	Местоположение объекта	Воронежская область, Новоусманский муниципальный район, Хреновское сельское поселение, село Хреновое
2	Площадь объекта \pm величина погрешности определения площади ($P \pm \Delta P$)	-
3	Иные характеристики объекта	-

Раздел 2

Сведения о местоположении границ объекта					
1. Система координат: МСК - 36, зона 1					
2. Сведения о характерных точках границ объекта					
Обозначение характерных точек границ	Координаты, м		Метод определения координат характерной точки	Средняя квадратическая погрешность положения характерной точки (Mt), м	Описание обозначения точки на местности (при наличии)
	X	Y			
1	2	3	4	5	6
1	514355.19	1325097.07	Картометрический	1.00	-
2	514429.38	1325194.81	Картометрический	1.00	-
3	514445.49	1325233.79	Картометрический	1.00	-
4	514444.44	1325240.23	Картометрический	1.00	-
5	514395.02	1325286.80	Картометрический	1.00	-
6	514376.46	1325313.15	Картометрический	1.00	-
7	514389.48	1325332.77	Картометрический	1.00	-
8	514336.41	1325368.16	Картометрический	1.00	-
9	514263.94	1325403.65	Картометрический	1.00	-
10	514248.69	1325402.64	Картометрический	1.00	-
11	514236.38	1325402.05	Картометрический	1.00	-
12	514231.66	1325411.76	Картометрический	1.00	-
13	514228.32	1325418.19	Картометрический	1.00	-
14	514223.40	1325421.70	Картометрический	1.00	-
15	514213.81	1325426.22	Картометрический	1.00	-
16	514207.70	1325412.14	Аналитический	0.10	-
17	514206.07	1325405.03	Аналитический	0.10	-
18	514204.86	1325399.21	Аналитический	0.10	-
19	514202.53	1325394.58	Аналитический	0.10	-
20	514202.16	1325393.59	Картометрический	1.00	-
21	514234.32	1325377.93	Аналитический	0.25	-
22	514245.42	1325373.11	Аналитический	0.10	-
23	514250.93	1325370.73	Картометрический	1.00	-
24	514269.40	1325363.36	Аналитический	0.10	-
25	514207.50	1325255.30	Аналитический	0.10	-
26	514201.48	1325241.87	Аналитический	0.10	-
27	514198.52	1325235.24	Аналитический	0.10	-
28	514195.39	1325228.26	Картометрический	1.00	-
29	514220.53	1325209.62	Картометрический	1.00	-
30	514331.61	1325116.78	Аналитический	0.10	-
1	514355.19	1325097.07	Картометрический	1.00	-

3. Сведения о характерных точках части (частей) границы объекта					
Обозначение характерных точек части границы	Координаты, м		Метод определения координат характерной точки	Средняя квадратическая погрешность положения характерной точки (Mt), м	Описание обозначения точки на местности (при наличии)
	X	Y			
1	2	3	4	5	6
Часть №					
-	-	-	-	-	-

Приложение № 2
к правилам землепользования и застройки
Хреновского сельского поселения
Новоусманского муниципального района
Воронежской области

ГРАФИЧЕСКОЕ ОПИСАНИЕ МЕСТОПОЛОЖЕНИЯ ГРАНИЦ
ТЕРРИТОРИАЛЬНЫХ ЗОН ПОСЁЛКА ВОЛНА-ШЕПЕЛИНОВКА

ГРАФИЧЕСКОЕ ОПИСАНИЕ

местоположения границ

Зона застройки индивидуальными жилыми домами

посёлка Волна-Шепелиновка – Ж1/2

(наименование объекта, местоположение границ которого описано (далее - объект)

Раздел 1

Сведения об объекте		
№ п/п	Характеристики объекта	Описание характеристик
1	2	3
1	Местоположение объекта	Воронежская область, Новоусманский муниципальный район, Хреновское сельское поселение, посёлок Волна-Шепелиновка
2	Площадь объекта \pm величина погрешности определения площади ($P \pm \Delta P$)	-
3	Иные характеристики объекта	-

Раздел 2

Сведения о местоположении границ объекта					
1. Система координат: МСК - 36, зона 1					
2. Сведения о характерных точках границ объекта					
Обозначение характерных точек границ	Координаты, м		Метод определения координат характерной точки	Средняя квадратическая погрешность положения характерной точки (Mt), м	Описание обозначения точки на местности (при наличии)
	X	Y			
1	2	3	4	5	6
1	507011.13	1328952.37	Картометрический	5.00	-
2	506988.68	1329012.53	Картометрический	5.00	-
3	507052.40	1329039.02	Картометрический	5.00	-
4	507023.00	1329134.00	Картометрический	5.00	-
5	506966.00	1329119.57	Аналитический	0.20	-
6	506959.40	1329135.06	Аналитический	0.20	-
7	506935.00	1329192.31	Картометрический	5.00	-
8	506951.47	1329198.10	Картометрический	5.00	-
9	506990.17	1329211.72	Картометрический	5.00	-
10	506965.81	1329278.19	Картометрический	5.00	-
11	506951.47	1329316.55	Картометрический	5.00	-
12	506892.55	1329354.39	Картометрический	5.00	-
13	506835.26	1329374.46	Картометрический	5.00	-
14	506816.22	1329364.14	Картометрический	5.00	-
15	506874.77	1329215.72	Картометрический	5.00	-
16	506967.63	1328987.59	Картометрический	5.00	-
17	506985.67	1328942.53	Картометрический	5.00	-
1	507011.13	1328952.37	Картометрический	5.00	-
18	506970.48	1328936.62	Картометрический	5.00	-
19	506953.26	1328979.56	Картометрический	5.00	-
20	506864.21	1329207.16	Картометрический	5.00	-
21	506722.29	1329557.54	Картометрический	5.00	-
22	506696.06	1329625.70	Картометрический	5.00	-
23	506677.10	1329670.82	Картометрический	5.00	-
24	506668.65	1329689.55	Картометрический	5.00	-
25	506665.96	1329691.91	Картометрический	5.00	-
26	506659.69	1329691.32	Картометрический	5.00	-
27	506654.56	1329697.27	Аналитический	0.20	-
28	506614.44	1329673.72	Аналитический	0.30	-
29	506598.12	1329663.65	Аналитический	0.30	-
30	506586.23	1329653.79	Картометрический	5.00	-
31	506575.99	1329637.90	Картометрический	5.00	-
32	506571.62	1329628.69	Картометрический	5.00	-
33	506562.78	1329610.13	Картометрический	5.00	-
34	506571.80	1329607.32	Аналитический	0.10	-
35	506591.59	1329597.90	Аналитический	0.10	-
36	506624.92	1329581.32	Аналитический	0.10	-

1	2	3	4	5	6
37	506638.50	1329567.95	Спутниковых геодезических измерений (определений)	0.10	-
38	506647.70	1329560.34	Спутниковых геодезических измерений (определений)	0.10	-
39	506653.01	1329556.32	Спутниковых геодезических измерений (определений)	0.10	-
40	506644.17	1329544.82	Спутниковых геодезических измерений (определений)	0.10	-
41	506648.88	1329540.49	Спутниковых геодезических измерений (определений)	0.10	-
42	506695.42	1329572.01	Спутниковых геодезических измерений (определений)	0.10	-
43	506709.74	1329545.89	Спутниковых геодезических измерений (определений)	0.10	-
44	506720.47	1329518.32	Спутниковых геодезических измерений (определений)	0.10	-
45	506690.14	1329481.57	Спутниковых геодезических измерений (определений)	0.10	-
46	506679.20	1329461.10	Спутниковых геодезических измерений (определений)	0.10	-
47	506682.51	1329458.39	Картометрический	5.00	-
48	506725.55	1329435.72	Картометрический	5.00	-
49	506722.72	1329411.95	Картометрический	5.00	-
50	506729.32	1329389.99	Картометрический	5.00	-
51	506738.56	1329354.09	Картометрический	5.00	-
52	506706.22	1329339.37	Картометрический	5.00	-
53	506701.70	1329337.31	Картометрический	5.00	-
54	506686.58	1329328.19	Картометрический	5.00	-

1	2	3	4	5	6
55	506701.57	1329288.88	Картометрический	5.00	-
56	506739.79	1329161.29	Картометрический	5.00	-
57	506764.37	1329167.69	Картометрический	5.00	-
58	506780.48	1329122.33	Картометрический	5.00	-
59	506782.50	1329123.03	Картометрический	5.00	-
60	506818.58	1329025.85	Аналитический	0.10	-
61	506825.14	1329004.12	Аналитический	0.10	-
62	506831.75	1328982.22	Аналитический	0.10	-
63	506866.63	1328896.19	Картометрический	5.00	-
64	506967.20	1328935.33	Картометрический	5.00	-
18	506970.48	1328936.62	Картометрический	5.00	-
65	506239.77	1328986.01	Картометрический	5.00	-
66	506248.21	1328989.58	Картометрический	5.00	-
67	506269.67	1329006.18	Картометрический	5.00	-
68	506313.55	1329076.11	Картометрический	5.00	-
69	506339.34	1329125.90	Спутниковых геодезических измерений (определений)	0.10	-
70	506197.98	1329161.73	Спутниковых геодезических измерений (определений)	0.10	-
71	506213.45	1329244.51	Спутниковых геодезических измерений (определений)	0.10	-
72	506222.66	1329241.98	Спутниковых геодезических измерений (определений)	0.10	-
73	506230.42	1329240.52	Спутниковых геодезических измерений (определений)	0.10	-
74	506243.90	1329238.38	Спутниковых геодезических измерений (определений)	0.10	-
75	506370.88	1329213.85	Спутниковых геодезических измерений (определений)	0.10	-
76	506374.51	1329233.28	Аналитический	0.20	-
77	506383.30	1329269.66	Аналитический	0.20	-
78	506395.28	1329320.63	Картометрический	5.00	-
79	506342.29	1329332.09	Картометрический	5.00	-

1	2	3	4	5	6
80	506287.49	1329345.99	Картометрический	5.00	-
81	506266.08	1329346.90	Картометрический	5.00	-
82	506244.21	1329346.90	Картометрический	5.00	-
83	506235.57	1329338.22	Спутниковых геодезических измерений (определений)	0.10	-
84	506228.14	1329336.33	Аналитический	0.10	-
85	506221.88	1329337.11	Аналитический	0.10	-
86	506209.99	1329339.10	Аналитический	0.10	-
87	506204.68	1329326.75	Аналитический	0.10	-
88	506183.37	1329331.39	Аналитический	0.10	-
89	506167.13	1329332.97	Аналитический	0.10	-
90	506160.41	1329305.53	Аналитический	0.10	-
91	506152.03	1329305.66	Аналитический	0.10	-
92	506119.69	1329306.08	Аналитический	0.10	-
93	506101.27	1329304.24	Картометрический	5.00	-
94	506103.16	1329336.48	Спутниковых геодезических измерений (определений)	0.10	-
95	506109.22	1329336.47	Спутниковых геодезических измерений (определений)	0.10	-
96	506110.37	1329350.78	Спутниковых геодезических измерений (определений)	0.10	-
97	506110.39	1329356.30	Спутниковых геодезических измерений (определений)	0.10	-
98	506109.81	1329384.65	Спутниковых геодезических измерений (определений)	0.10	-
99	506109.57	1329396.21	Спутниковых геодезических измерений (определений)	0.10	-
100	506123.30	1329397.03	Спутниковых геодезических измерений (определений)	0.10	-
101	506132.89	1329397.21	Спутниковых геодезических измерений (определений)	0.10	-

1	2	3	4	5	6
102	506134.24	1329356.87	Спутниковых геодезических измерений (определений)	0.10	-
103	506154.32	1329356.49	Спутниковых геодезических измерений (определений)	0.10	-
104	506146.15	1329404.43	Спутниковых геодезических измерений (определений)	0.10	-
105	506146.06	1329404.95	Спутниковых геодезических измерений (определений)	0.10	-
106	506144.69	1329430.54	Спутниковых геодезических измерений (определений)	0.10	-
107	506120.37	1329431.11	Картометрический	5.00	-
108	506082.94	1329425.42	Картометрический	5.00	-
109	506035.93	1329406.21	Картометрический	5.00	-
110	506044.00	1329333.63	Картометрический	5.00	-
111	506044.00	1329300.99	Картометрический	5.00	-
112	506044.74	1329291.91	Картометрический	5.00	-
113	506050.37	1329291.90	Картометрический	5.00	-
114	506050.37	1329288.36	Спутниковых геодезических измерений (определений)	0.10	-
115	506073.35	1329287.72	Спутниковых геодезических измерений (определений)	0.10	-
116	506073.99	1329269.35	Спутниковых геодезических измерений (определений)	0.10	-
117	506071.60	1329230.30	Спутниковых геодезических измерений (определений)	0.10	-
118	506072.52	1329213.43	Спутниковых геодезических измерений (определений)	0.10	-

1	2	3	4	5	6
119	506073.09	1329213.02	Спутниковых геодезических измерений (определений)	0.10	-
120	506070.41	1329180.29	Спутниковых геодезических измерений (определений)	0.10	-
121	506074.71	1329179.96	Спутниковых геодезических измерений (определений)	0.10	-
122	506069.78	1329111.66	Спутниковых геодезических измерений (определений)	0.10	-
123	506095.22	1329109.05	Спутниковых геодезических измерений (определений)	0.10	-
124	506090.96	1329081.16	Спутниковых геодезических измерений (определений)	0.10	-
125	506093.98	1329074.03	Спутниковых геодезических измерений (определений)	0.10	-
126	506086.12	1329030.76	Спутниковых геодезических измерений (определений)	0.10	-
127	506094.51	1329029.33	Картометрический	5.00	-
128	506093.93	1328993.79	Картометрический	5.00	-
129	506158.66	1328980.57	Картометрический	5.00	-
65	506239.77	1328986.01	Картометрический	5.00	-
130	506156.46	1329881.54	Картометрический	5.00	-
131	506154.99	1329895.48	Спутниковых геодезических измерений (определений)	0.10	-
132	506159.40	1329928.23	Спутниковых геодезических измерений (определений)	0.10	-

1	2	3	4	5	6
133	506165.62	1329939.87	Спутниковых геодезических измерений (определений)	0.10	-
134	506158.05	1329968.89	Картометрический	5.00	-
135	506148.66	1330024.45	Спутниковых геодезических измерений (определений)	0.10	-
136	506124.24	1330018.86	Спутниковых геодезических измерений (определений)	0.10	-
137	506124.23	1330018.82	Спутниковых геодезических измерений (определений)	0.10	-
138	506123.42	1330013.39	Спутниковых геодезических измерений (определений)	0.10	-
139	506101.01	1330015.18	Картометрический	5.00	-
140	506083.05	1330014.23	Картометрический	5.00	-
141	506076.65	1329987.77	Картометрический	5.00	-
142	506054.92	1329986.77	Картометрический	5.00	-
143	506040.14	1329911.89	Картометрический	5.00	-
144	506039.00	1329880.59	Картометрический	5.00	-
145	506045.20	1329872.49	Картометрический	5.00	-
146	506084.29	1329877.04	Картометрический	5.00	-
147	506120.38	1329880.17	Спутниковых геодезических измерений (определений)	0.10	-
148	506123.45	1329880.43	Спутниковых геодезических измерений (определений)	0.10	-
130	506156.46	1329881.54	Картометрический	5.00	-
149	505987.71	1329655.69	Картометрический	1.00	-
150	505994.77	1329777.44	Картометрический	1.00	-
151	505903.80	1329811.98	Аналитический	0.20	-
152	505882.51	1329838.36	Аналитический	0.50	-
153	505878.87	1329842.87	Аналитический	0.20	-
154	505766.66	1329821.92	Аналитический	0.20	-
155	505678.23	1329829.40	Аналитический	0.20	-
156	505538.72	1329841.19	Картометрический	5.00	-
157	505537.63	1329841.28	Картометрический	1.00	-

1	2	3	4	5	6
158	505531.22	1329607.44	Картометрический	1.00	-
159	505534.79	1329601.87	Картометрический	1.00	-
160	505536.76	1329598.80	Картометрический	1.00	-
161	505569.00	1329548.54	Картометрический	1.00	-
162	505621.80	1329512.10	Картометрический	1.00	-
163	505654.43	1329486.16	Картометрический	1.00	-
164	505710.35	1329485.21	Картометрический	1.00	-
165	505746.51	1329520.14	Картометрический	1.00	-
166	505833.76	1329569.44	Картометрический	1.00	-
167	505872.55	1329609.41	Картометрический	1.00	-
168	505905.51	1329603.77	Картометрический	1.00	-
149	505987.71	1329655.69	Картометрический	1.00	-

3. Сведения о характерных точках части (частей) границы объекта

Обозначение характерных точек части границы	Координаты, м		Метод определения координат характерной точки	Средняя квадратическая погрешность положения характерной точки (Mt), м	Описание обозначения точки на местности (при наличии)
	X	Y			
1	2	3	4	5	6
Часть №					
-	-	-	-	-	-

ГРАФИЧЕСКОЕ ОПИСАНИЕ

местоположения границ

Зона улиц, дорог, инженерной и транспортной инфраструктуры
посёлка Волна-Шепелинока – ИТ1/2

(наименование объекта, местоположение границ которого описано (далее - объект))

Раздел 1

Сведения об объекте		
№ п/п	Характеристики объекта	Описание характеристик
1	2	3
1	Местоположение объекта	Воронежская область, Новоусманский муниципальный район, Хреновское сельское поселение, посёлок Волна-Шепелиновка
2	Площадь объекта \pm величина погрешности определения площади ($P \pm \Delta P$)	-
3	Иные характеристики объекта	-

Раздел 2

Сведения о местоположении границ объекта					
1. Система координат: МСК - 36, зона 1					
2. Сведения о характерных точках границ объекта					
Обозначение характерных точек границ	Координаты, м		Метод определения координат характерной точки	Средняя квадратическая погрешность положения характерной точки (Mt), м	Описание обозначения точки на местности (при наличии)
	X	Y			
1	2	3	4	5	6
1	506985.67	1328942.53	Картометрический	5.00	-
2	506967.63	1328987.59	Картометрический	5.00	-
3	506874.77	1329215.72	Картометрический	5.00	-
4	506816.22	1329364.14	Картометрический	5.00	-
5	506798.73	1329408.17	Картометрический	5.00	-
6	506735.74	1329565.61	Картометрический	5.00	-
7	506683.44	1329687.36	Картометрический	5.00	-
8	506678.47	1329696.41	Картометрический	5.00	-
9	506668.24	1329709.51	Картометрический	5.00	-
10	506667.58	1329703.30	Картометрический	5.00	-
11	506667.33	1329702.57	Картометрический	5.00	-
12	506659.40	1329699.33	Картометрический	5.00	-
13	506654.56	1329697.27	Картометрический	5.00	-
14	506659.69	1329691.32	Картометрический	5.00	-
15	506665.96	1329691.91	Картометрический	5.00	-
16	506668.65	1329689.55	Картометрический	5.00	-
17	506677.10	1329670.82	Картометрический	5.00	-
18	506696.06	1329625.70	Картометрический	5.00	-
19	506722.29	1329557.54	Картометрический	5.00	-
20	506864.21	1329207.16	Картометрический	5.00	-
21	506953.26	1328979.56	Картометрический	5.00	-
22	506970.48	1328936.62	Картометрический	5.00	-
1	506985.67	1328942.53	Картометрический	5.00	-
3. Сведения о характерных точках части (частей) границы объекта					
Обозначение характерных точек части границы	Координаты, м		Метод определения координат характерной точки	Средняя квадратическая погрешность положения характерной точки (Mt), м	Описание обозначения точки на местности (при наличии)
	X	Y			
1	2	3	4	5	6
Часть №					
-	-	-	-	-	-

ГРАФИЧЕСКОЕ ОПИСАНИЕ

местоположения границ

Зона сельскохозяйственного использования в границах
населенного пункта посёлка Волна-Шепелиновка – СХ1/2

(наименование объекта, местоположение границ которого описано (далее - объект))

Раздел 1

Сведения об объекте		
№ п/п	Характеристики объекта	Описание характеристик
1	2	3
1	Местоположение объекта	Воронежская область, Новоусманский муниципальный район, Хреновское сельское поселение, посёлок Волна-Шепелиновка
2	Площадь объекта \pm величина погрешности определения площади ($P \pm \Delta P$)	-
3	Иные характеристики объекта	-

Раздел 2

Сведения о местоположении границ объекта					
1. Система координат: МСК - 36, зона 1					
2. Сведения о характерных точках границ объекта					
Обозначение характерных точек границ	Координаты, м		Метод определения координат характерной точки	Средняя квадратическая погрешность положения характерной точки (Mt), м	Описание обозначения точки на местности (при наличии)
	X	Y			
1	2	3	4	5	6
1	506951.47	1329316.55	Картометрический	5.00	-
2	506782.55	1329769.02	Картометрический	5.00	-
3	506668.24	1329709.51	Аналитический	0.20	-
4	506678.47	1329696.41	Картометрический	5.00	-
5	506683.44	1329687.36	Картометрический	5.00	-
6	506735.74	1329565.61	Картометрический	5.00	-
7	506798.73	1329408.17	Картометрический	5.00	-
8	506816.22	1329364.14	Картометрический	5.00	-
9	506835.26	1329374.46	Картометрический	5.00	-
10	506892.55	1329354.39	Картометрический	5.00	-
1	506951.47	1329316.55	Картометрический	5.00	-
3. Сведения о характерных точках части (частей) границы объекта					
Обозначение характерных точек части границы	Координаты, м		Метод определения координат характерной точки	Средняя квадратическая погрешность положения характерной точки (Mt), м	Описание обозначения точки на местности (при наличии)
	X	Y			
1	2	3	4	5	6
Часть №					
-	-	-	-	-	-

Приложение № 3
к правилам землепользования и застройки
Хреновского сельского поселения
Новоусманского муниципального района
Воронежской области

**ГРАФИЧЕСКОЕ ОПИСАНИЕ МЕСТОПОЛОЖЕНИЯ ГРАНИЦ
ТЕРРИТОРИАЛЬНЫХ ЗОН СЕЛА РЫКАНЬ**

ГРАФИЧЕСКОЕ ОПИСАНИЕ

местоположения границ

Зона застройки индивидуальными жилыми домами села Рыкань – Ж1/3

(наименование объекта, местоположение границ которого описано (далее - объект))

Раздел 1

Сведения об объекте		
№ п/п	Характеристики объекта	Описание характеристик
1	2	3
1	Местоположение объекта	Воронежская область, Новоусманский муниципальный район, Хреновское сельское поселение, село Рыкань
2	Площадь объекта \pm величина погрешности определения площади ($P \pm \Delta P$)	-
3	Иные характеристики объекта	-

Раздел 2

Сведения о местоположении границ объекта					
1. Система координат: МСК - 36, зона 1					
2. Сведения о характерных точках границ объекта					
Обозначение характерных точек границ	Координаты, м		Метод определения координат характерной точки	Средняя квадратическая погрешность положения характерной точки (Mt), м	Описание обозначения точки на местности (при наличии)
	X	Y			
1	2	3	4	5	6
1	508420.53	1320864.25	Аналитический	0.10	-
2	508425.89	1320871.97	Аналитический	0.10	-
3	508440.45	1320892.92	Аналитический	0.10	-
4	508478.68	1320947.95	Аналитический	0.30	-
5	508496.61	1320972.01	Аналитический	0.30	-
6	508456.53	1321001.91	Картометрический	5.00	-
7	508452.73	1321007.42	Картометрический	5.00	-
8	508434.18	1321031.38	Картометрический	5.00	-
9	508572.94	1321204.25	Картометрический	5.00	-
10	508564.08	1321223.44	Аналитический	0.10	-
11	508573.96	1321241.46	Картометрический	5.00	-
12	508585.39	1321262.30	Картометрический	5.00	-
13	508557.99	1321277.45	Картометрический	5.00	-
14	508543.53	1321260.97	Картометрический	5.00	-
15	508530.65	1321246.28	Картометрический	5.00	-
16	508542.12	1321269.40	Картометрический	5.00	-
17	508559.73	1321305.26	Картометрический	5.00	-
18	508561.52	1321307.94	Картометрический	5.00	-
19	508575.93	1321328.78	Аналитический	0.10	-
20	508625.33	1321392.93	Картометрический	5.00	-
21	508665.10	1321457.17	Картометрический	5.00	-
22	508672.10	1321470.92	Картометрический	5.00	-
23	508673.94	1321475.35	Картометрический	5.00	-
24	508677.74	1321488.86	Картометрический	5.00	-
25	508644.03	1321552.28	Картометрический	5.00	-
26	508634.13	1321550.85	Картометрический	5.00	-
27	508586.78	1321510.21	Картометрический	5.00	-
28	508573.88	1321496.86	Картометрический	5.00	-
29	508551.19	1321471.20	Картометрический	5.00	-
30	508545.35	1321468.51	Картометрический	5.00	-
31	508540.56	1321468.69	Картометрический	5.00	-
32	508509.74	1321426.81	Картометрический	5.00	-
33	508496.19	1321409.46	Картометрический	5.00	-
34	508496.17	1321409.42	Картометрический	5.00	-

1	2	3	4	5	6
35	508483.94	1321386.48	Картометрический	5.00	-
36	508480.64	1321380.26	Картометрический	5.00	-
37	508468.80	1321356.73	Картометрический	5.00	-
38	508462.20	1321353.79	Картометрический	5.00	-
39	508420.47	1321325.38	Картометрический	5.00	-
40	508371.95	1321262.79	Картометрический	5.00	-
41	508384.59	1321254.55	Картометрический	5.00	-
42	508412.37	1321225.61	Картометрический	5.00	-
43	508391.04	1321200.94	Картометрический	5.00	-
44	508332.70	1321159.61	Картометрический	5.00	-
45	508283.47	1321124.36	Картометрический	5.00	-
46	508302.70	1321097.50	Картометрический	5.00	-
47	508312.30	1321104.36	Картометрический	5.00	-
48	508314.35	1321099.90	Картометрический	5.00	-
49	508318.77	1321089.72	Картометрический	5.00	-
50	508323.59	1321075.73	Картометрический	5.00	-
51	508326.54	1321064.12	Картометрический	5.00	-
52	508328.15	1321051.98	Картометрический	5.00	-
53	508330.66	1321040.65	Картометрический	5.00	-
54	508332.71	1321028.29	Картометрический	5.00	-
55	508333.79	1321017.74	Картометрический	5.00	-
56	508333.73	1321005.69	Картометрический	5.00	-
57	508333.67	1320985.39	Картометрический	5.00	-
58	508335.48	1320955.93	Картометрический	5.00	-
59	508337.03	1320949.86	Картометрический	5.00	-
60	508330.59	1320939.59	Аналитический	0.10	-
61	508340.39	1320933.35	Картометрический	5.00	-
62	508340.66	1320928.42	Картометрический	5.00	-
63	508338.29	1320918.06	Картометрический	5.00	-
64	508331.48	1320908.46	Картометрический	5.00	-
65	508330.33	1320907.68	Картометрический	5.00	-
66	508331.52	1320906.24	Картометрический	5.00	-
67	508371.27	1320883.19	Аналитический	0.10	-
68	508377.80	1320880.68	Аналитический	0.30	-
69	508378.71	1320880.34	Аналитический	0.30	-
70	508382.45	1320878.90	Аналитический	0.30	-
1	508420.53	1320864.25	Аналитический	0.10	-
71	508658.00	1321839.25	Картометрический	5.00	-
72	508662.98	1321910.27	Картометрический	5.00	-
73	508663.90	1321921.90	Картометрический	5.00	-
74	508662.33	1321940.85	Картометрический	5.00	-
75	508660.78	1321958.83	Картометрический	5.00	-
76	508658.68	1321984.83	Аналитический	0.20	-
77	508656.19	1322014.79	Аналитический	0.20	-
78	508651.55	1322070.77	Аналитический	0.10	-
79	508649.64	1322093.72	Аналитический	0.10	-
80	508649.22	1322098.78	Аналитический	0.10	-

1	2	3	4	5	6
81	508648.53	1322107.11	Аналитический	0.10	-
82	508648.49	1322107.63	Аналитический	0.20	-
83	508652.38	1322111.84	Аналитический	0.20	-
84	508675.81	1322137.22	Аналитический	0.20	-
85	508691.00	1322153.68	Аналитический	0.20	-
86	508695.35	1322187.47	Аналитический	0.20	-
87	508697.40	1322203.34	Аналитический	0.20	-
88	508702.51	1322243.02	Аналитический	0.20	-
89	508707.62	1322282.69	Аналитический	0.20	-
90	508709.67	1322298.56	Аналитический	0.20	-
91	508714.78	1322338.24	Аналитический	0.20	-
92	508719.89	1322377.92	Аналитический	0.20	-
93	508721.94	1322393.79	Аналитический	0.20	-
94	508727.05	1322433.47	Аналитический	0.20	-
95	508732.16	1322473.14	Аналитический	0.20	-
96	508734.21	1322489.01	Аналитический	0.20	-
97	508739.32	1322528.68	Аналитический	0.20	-
98	508744.43	1322568.36	Аналитический	0.20	-
99	508746.48	1322584.24	Аналитический	0.20	-
100	508751.59	1322623.91	Аналитический	0.20	-
101	508756.70	1322663.59	Аналитический	0.20	-
102	508758.75	1322679.46	Аналитический	0.20	-
103	508763.86	1322719.14	Аналитический	0.20	-
104	508768.97	1322758.81	Аналитический	0.20	-
105	508773.65	1322795.14	Аналитический	0.20	-
106	508763.07	1322808.08	Аналитический	0.20	-
107	508778.76	1322856.42	Аналитический	0.20	-
108	508831.10	1322911.72	Аналитический	0.20	-
109	508847.03	1322945.23	Аналитический	0.20	-
110	508864.93	1322983.45	Аналитический	0.20	-
111	508872.10	1322998.74	Аналитический	0.20	-
112	508890.00	1323036.96	Аналитический	0.20	-
113	508901.67	1323061.90	Аналитический	0.20	-
114	508909.58	1323075.00	Аналитический	0.20	-
115	508918.66	1323090.07	Аналитический	0.20	-
116	508964.10	1323165.42	Аналитический	0.20	-
117	508973.18	1323180.49	Аналитический	0.20	-
118	508995.90	1323218.17	Аналитический	0.20	-
119	508999.22	1323223.71	Аналитический	0.10	-
120	509003.69	1323231.16	Аналитический	0.10	-
121	509018.62	1323255.85	Аналитический	0.20	-
122	509031.62	1323277.40	Аналитический	0.20	-
123	509033.42	1323280.45	Аналитический	0.20	-
124	509083.53	1323321.38	Аналитический	0.20	-
125	509109.00	1323342.20	Аналитический	0.20	-
126	509117.71	1323349.32	Аналитический	0.20	-
127	509170.51	1323392.49	Аналитический	0.20	-
128	509173.63	1323395.04	Аналитический	0.50	-

1	2	3	4	5	6
129	509132.13	1323470.95	Аналитический	0.50	-
130	509119.75	1323494.10	Аналитический	0.50	-
131	509102.66	1323530.53	Аналитический	0.50	-
132	509091.18	1323553.36	Аналитический	0.50	-
133	509080.47	1323562.90	Аналитический	0.50	-
134	509067.55	1323574.36	Аналитический	0.50	-
135	509054.85	1323570.25	Картометрический	5.00	-
136	509040.89	1323560.79	Картометрический	5.00	-
137	509031.70	1323544.77	Картометрический	5.00	-
138	509003.12	1323462.93	Картометрический	5.00	-
139	508986.85	1323405.59	Картометрический	5.00	-
140	508964.96	1323348.61	Картометрический	5.00	-
141	508953.50	1323323.03	Картометрический	5.00	-
142	508938.58	1323295.38	Картометрический	5.00	-
143	508910.63	1323253.96	Картометрический	5.00	-
144	508885.30	1323213.58	Картометрический	5.00	-
145	508848.43	1323155.77	Картометрический	5.00	-
146	508801.87	1323082.33	Картометрический	5.00	-
147	508726.68	1322960.55	Картометрический	5.00	-
148	508697.02	1322903.94	Картометрический	5.00	-
149	508672.50	1322848.15	Картометрический	5.00	-
150	508657.13	1322808.56	Картометрический	5.00	-
151	508642.00	1322769.61	Картометрический	5.00	-
152	508602.45	1322663.24	Картометрический	5.00	-
153	508592.07	1322626.42	Картометрический	5.00	-
154	508586.77	1322595.15	Картометрический	5.00	-
155	508579.25	1322492.27	Картометрический	5.00	-
156	508575.00	1322417.33	Картометрический	5.00	-
157	508571.78	1322394.97	Картометрический	5.00	-
158	508566.96	1322360.22	Картометрический	5.00	-
159	508564.06	1322334.64	Картометрический	5.00	-
160	508563.26	1322319.67	Картометрический	5.00	-
161	508561.45	1322265.90	Картометрический	5.00	-
162	508561.01	1322235.37	Картометрический	5.00	-
163	508563.10	1322193.71	Картометрический	5.00	-
164	508564.71	1322155.90	Картометрический	5.00	-
165	508570.51	1322066.83	Картометрический	5.00	-
166	508573.38	1322007.18	Картометрический	5.00	-
167	508581.26	1321929.65	Картометрический	5.00	-
168	508588.21	1321871.49	Картометрический	5.00	-
169	508599.91	1321823.72	Картометрический	5.00	-
71	508658.00	1321839.25	Картометрический	5.00	-
170	508591.05	1321821.07	Картометрический	5.00	-
171	508579.54	1321868.87	Картометрический	5.00	-
172	508572.92	1321931.63	Картометрический	5.00	-
173	508564.05	1322004.06	Картометрический	5.00	-
174	508561.78	1322064.12	Картометрический	5.00	-

1	2	3	4	5	6
175	508554.73	1322140.04	Картометрический	5.00	-
176	508552.16	1322183.89	Картометрический	5.00	-
177	508551.04	1322230.87	Картометрический	5.00	-
178	508551.71	1322266.19	Картометрический	5.00	-
179	508554.00	1322320.18	Картометрический	5.00	-
180	508557.13	1322363.81	Картометрический	5.00	-
181	508555.36	1322369.74	Картометрический	5.00	-
182	508541.71	1322371.93	Картометрический	5.00	-
183	508544.76	1322393.16	Картометрический	5.00	-
184	508544.02	1322394.46	Картометрический	5.00	-
185	508534.31	1322394.42	Картометрический	5.00	-
186	508536.79	1322389.34	Картометрический	5.00	-
187	508539.97	1322378.49	Картометрический	5.00	-
188	508540.57	1322365.66	Картометрический	5.00	-
189	508542.01	1322357.67	Картометрический	5.00	-
190	508544.57	1322349.81	Картометрический	5.00	-
191	508545.26	1322343.57	Картометрический	5.00	-
192	508545.04	1322335.60	Картометрический	5.00	-
193	508541.64	1322300.11	Картометрический	5.00	-
194	508542.39	1322290.06	Картометрический	5.00	-
195	508540.31	1322277.07	Картометрический	5.00	-
196	508531.77	1322255.50	Картометрический	5.00	-
197	508523.98	1322240.38	Картометрический	5.00	-
198	508519.76	1322234.52	Картометрический	5.00	-
199	508518.79	1322220.50	Картометрический	5.00	-
200	508490.78	1322197.41	Аналитический	0.10	-
201	508462.21	1322179.70	Аналитический	0.10	-
202	508454.64	1322162.56	Аналитический	0.10	-
203	508439.29	1322148.92	Аналитический	0.10	-
204	508442.10	1322141.51	Картометрический	5.00	-
205	508440.43	1322139.53	Картометрический	5.00	-
206	508431.54	1322132.72	Картометрический	5.00	-
207	508423.14	1322129.17	Картометрический	5.00	-
208	508414.54	1322126.66	Картометрический	5.00	-
209	508403.96	1322126.40	Картометрический	5.00	-
210	508402.24	1322126.77	Картометрический	5.00	-
211	508390.10	1322148.43	Картометрический	5.00	-
212	508367.45	1322137.74	Картометрический	5.00	-
213	508366.77	1322132.92	Картометрический	5.00	-
214	508380.04	1322096.31	Картометрический	5.00	-
215	508356.12	1322092.03	Картометрический	5.00	-
216	508330.91	1322087.50	Картометрический	5.00	-
217	508324.74	1322079.79	Картометрический	5.00	-
218	508320.78	1322075.62	Картометрический	5.00	-
219	508316.95	1322072.28	Картометрический	5.00	-
220	508306.03	1322063.36	Картометрический	5.00	-
221	508302.32	1322060.85	Картометрический	5.00	-
222	508289.87	1322053.89	Картометрический	5.00	-

1	2	3	4	5	6
223	508276.34	1322049.24	Картометрический	5.00	-
224	508273.79	1322048.50	Картометрический	5.00	-
225	508270.51	1322048.03	Картометрический	5.00	-
226	508262.07	1322047.43	Картометрический	5.00	-
227	508256.74	1322047.85	Картометрический	5.00	-
228	508248.64	1322049.63	Картометрический	5.00	-
229	508242.55	1322051.80	Картометрический	5.00	-
230	508238.93	1322055.24	Картометрический	5.00	-
231	508235.61	1322057.09	Картометрический	5.00	-
232	508232.60	1322056.65	Картометрический	5.00	-
233	508227.99	1322053.39	Картометрический	5.00	-
234	508219.80	1322048.31	Картометрический	5.00	-
235	508214.32	1322046.24	Картометрический	5.00	-
236	508203.16	1322043.90	Картометрический	5.00	-
237	508195.13	1322042.84	Картометрический	5.00	-
238	508181.42	1322041.51	Картометрический	5.00	-
239	508178.19	1322041.49	Картометрический	5.00	-
240	508174.08	1322041.48	Картометрический	5.00	-
241	508163.18	1322041.84	Картометрический	5.00	-
242	508157.08	1322043.38	Картометрический	5.00	-
243	508148.88	1322045.85	Картометрический	5.00	-
244	508145.92	1322047.20	Картометрический	5.00	-
245	508123.71	1322042.17	Аналитический	0.10	-
246	508085.60	1322031.14	Аналитический	0.10	-
247	508052.65	1322017.79	Картометрический	5.00	-
248	508049.48	1322012.69	Картометрический	5.00	-
249	508038.91	1322004.46	Картометрический	5.00	-
250	508033.20	1322002.19	Картометрический	5.00	-
251	508025.83	1322000.49	Картометрический	5.00	-
252	508010.79	1321999.53	Картометрический	5.00	-
253	508005.99	1321998.90	Картометрический	5.00	-
254	507986.99	1321991.21	Картометрический	5.00	-
255	507990.13	1321926.10	Картометрический	5.00	-
256	507992.38	1321879.29	Картометрический	5.00	-
257	508005.44	1321877.89	Картометрический	5.00	-
258	508018.00	1321876.55	Аналитический	0.10	-
259	508022.63	1321853.70	Аналитический	0.10	-
260	508023.55	1321851.20	Аналитический	0.10	-
261	508026.31	1321851.08	Аналитический	0.10	-
262	508028.94	1321851.29	Аналитический	0.10	-
263	508048.87	1321858.67	Аналитический	0.10	-
264	508048.19	1321861.55	Аналитический	0.10	-
265	508047.61	1321864.30	Аналитический	0.10	-
266	508047.18	1321867.62	Аналитический	0.10	-
267	508046.49	1321871.69	Аналитический	0.10	-
268	508046.15	1321873.54	Аналитический	0.10	-
269	508053.89	1321872.71	Аналитический	0.10	-
270	508067.37	1321871.27	Аналитический	0.10	-

1	2	3	4	5	6
271	508078.93	1321870.03	Картометрический	5.00	-
272	508081.47	1321869.76	Картометрический	5.00	-
273	508082.05	1321867.41	Картометрический	5.00	-
274	508086.81	1321847.11	Картометрический	5.00	-
275	508100.69	1321850.39	Картометрический	5.00	-
276	508135.89	1321859.39	Картометрический	5.00	-
277	508174.21	1321858.77	Картометрический	5.00	-
278	508193.08	1321861.18	Аналитический	0.10	-
279	508244.11	1321886.48	Аналитический	0.10	-
280	508269.19	1321892.79	Картометрический	5.00	-
281	508269.03	1321894.55	Картометрический	5.00	-
282	508289.68	1321897.36	Картометрический	5.00	-
283	508289.60	1321898.04	Картометрический	5.00	-
284	508333.91	1321909.18	Картометрический	5.00	-
285	508357.71	1321915.15	Картометрический	5.00	-
286	508364.31	1321903.97	Аналитический	0.10	-
287	508417.06	1321920.12	Аналитический	0.10	-
288	508421.01	1321902.72	Аналитический	0.10	-
289	508424.17	1321859.87	Картометрический	5.00	-
290	508414.46	1321857.29	Картометрический	5.00	-
291	508372.58	1321846.12	Аналитический	0.10	-
292	508372.56	1321833.05	Аналитический	0.10	-
293	508392.14	1321835.26	Аналитический	0.10	-
294	508396.12	1321812.77	Аналитический	0.10	-
295	508449.10	1321815.01	Аналитический	0.10	-
296	508499.32	1321817.51	Картометрический	5.00	-
297	508507.72	1321816.58	Картометрический	5.00	-
170	508591.05	1321821.07	Картометрический	5.00	-
298	508424.50	1322771.42	Картометрический	5.00	-
299	508446.69	1322819.66	Картометрический	5.00	-
300	508442.00	1322827.83	Картометрический	5.00	-
301	508430.74	1322838.23	Картометрический	5.00	-
302	508415.30	1322850.56	Картометрический	5.00	-
303	508378.99	1322889.94	Картометрический	5.00	-
304	508285.39	1322965.92	Картометрический	5.00	-
305	508283.78	1322984.17	Картометрический	5.00	-
306	508283.64	1322986.14	Картометрический	5.00	-
307	508306.87	1323016.57	Картометрический	5.00	-
308	508279.21	1323046.59	Картометрический	5.00	-
309	508278.20	1323060.43	Картометрический	5.00	-
310	508288.78	1323105.36	Картометрический	5.00	-
311	508296.94	1323141.00	Картометрический	5.00	-
312	508322.60	1323204.58	Картометрический	5.00	-
313	508346.35	1323205.81	Картометрический	5.00	-
314	508401.86	1323181.15	Картометрический	5.00	-
315	508439.96	1323147.32	Картометрический	5.00	-
316	508458.66	1323130.73	Аналитический	0.10	-

1	2	3	4	5	6
317	508452.30	1323124.36	Аналитический	0.10	-
318	508450.62	1323122.22	Аналитический	0.10	-
319	508465.22	1323108.90	Аналитический	0.10	-
320	508486.36	1323081.35	Аналитический	0.10	-
321	508497.12	1323057.98	Картометрический	5.00	-
322	508532.56	1323031.27	Картометрический	5.00	-
323	508535.00	1323029.90	Картометрический	5.00	-
324	508544.50	1323023.69	Картометрический	5.00	-
325	508583.50	1323004.33	Картометрический	5.00	-
326	508654.83	1322978.85	Аналитический	0.20	-
327	508705.37	1322962.32	Аналитический	0.20	-
328	508709.89	1322971.91	Картометрический	5.00	-
329	508709.81	1322979.73	Картометрический	5.00	-
330	508716.62	1322980.17	Картометрический	5.00	-
331	508726.10	1322983.62	Картометрический	5.00	-
332	508732.15	1322990.88	Картометрический	5.00	-
333	508792.05	1323088.75	Картометрический	5.00	-
334	508836.32	1323157.58	Картометрический	5.00	-
335	508869.84	1323211.05	Картометрический	5.00	-
336	508899.00	1323258.72	Картометрический	5.00	-
337	508924.67	1323299.49	Картометрический	5.00	-
338	508946.33	1323336.03	Картометрический	5.00	-
339	508955.16	1323356.47	Картометрический	5.00	-
340	508975.24	1323405.11	Картометрический	5.00	-
341	508991.45	1323462.33	Картометрический	5.00	-
342	509021.46	1323551.37	Картометрический	5.00	-
343	509033.31	1323570.25	Картометрический	5.00	-
344	509050.37	1323583.19	Картометрический	5.00	-
345	509064.87	1323592.91	Аналитический	0.30	-
346	509073.65	1323607.64	Аналитический	0.30	-
347	509070.33	1323644.97	Аналитический	0.30	-
348	509071.87	1323665.31	Аналитический	0.30	-
349	509041.50	1323695.45	Картометрический	5.00	-
350	508992.45	1323850.98	Картометрический	5.00	-
351	509035.35	1323870.68	Картометрический	5.00	-
352	509016.86	1323929.92	Картометрический	5.00	-
353	508998.06	1323972.50	Аналитический	0.10	-
354	508988.18	1323994.87	Аналитический	0.10	-
355	509015.86	1324011.12	Картометрический	1.00	-
356	509027.84	1324092.28	Картометрический	1.00	-
357	508991.19	1324101.15	Картометрический	1.00	-
358	508990.47	1324092.38	Картометрический	1.00	-
359	508885.85	1324102.66	Картометрический	1.00	-
360	508879.89	1324097.43	Картометрический	1.00	-
361	508879.50	1324070.68	Картометрический	1.00	-
362	508891.21	1324035.21	Картометрический	1.00	-
363	508880.79	1324027.90	Аналитический	0.10	-
364	508866.96	1324021.38	Аналитический	0.10	-

1	2	3	4	5	6
365	508838.09	1324061.21	Аналитический	0.10	-
366	508797.60	1324108.71	Аналитический	0.10	-
367	508773.77	1324150.68	Аналитический	0.10	-
368	508774.07	1324153.27	Аналитический	0.10	-
369	508777.19	1324155.58	Аналитический	0.10	-
370	508774.77	1324158.95	Аналитический	0.10	-
371	508775.93	1324168.46	Аналитический	0.10	-
372	508770.60	1324202.46	Аналитический	0.10	-
373	508772.35	1324205.94	Аналитический	0.10	-
374	508781.58	1324224.30	Аналитический	0.10	-
375	508785.72	1324230.50	Аналитический	0.10	-
376	508789.39	1324238.18	Аналитический	0.10	-
377	508786.32	1324246.47	Аналитический	0.10	-
378	508796.87	1324271.85	Аналитический	0.10	-
379	508826.31	1324260.30	Аналитический	0.10	-
380	508836.13	1324276.01	Аналитический	0.10	-
381	508852.85	1324268.30	Аналитический	0.10	-
382	508857.06	1324262.17	Аналитический	0.10	-
383	508852.17	1324252.79	Аналитический	0.10	-
384	508851.89	1324251.90	Аналитический	0.10	-
385	508852.84	1324251.60	Аналитический	0.10	-
386	508853.23	1324250.20	Аналитический	0.10	-
387	508855.23	1324249.55	Аналитический	0.10	-
388	508854.59	1324246.72	Аналитический	0.10	-
389	508856.52	1324246.20	Аналитический	0.10	-
390	508886.61	1324236.52	Аналитический	0.10	-
391	508903.60	1324224.34	Картометрический	1.00	-
392	508902.22	1324218.71	Картометрический	1.00	-
393	508895.43	1324190.77	Картометрический	1.00	-
394	508897.56	1324190.54	Картометрический	1.00	-
395	508892.50	1324172.71	Картометрический	1.00	-
396	508894.21	1324170.51	Картометрический	1.00	-
397	508954.30	1324159.16	Картометрический	1.00	-
398	508957.01	1324160.13	Картометрический	1.00	-
399	508961.95	1324166.88	Картометрический	1.00	-
400	508982.84	1324164.15	Картометрический	1.00	-
401	508986.30	1324164.23	Картометрический	1.00	-
402	508987.03	1324166.50	Картометрический	1.00	-
403	508990.82	1324188.94	Картометрический	1.00	-
404	508995.21	1324211.29	Картометрический	1.00	-
405	509001.06	1324242.65	Картометрический	1.00	-
406	509003.64	1324256.13	Картометрический	1.00	-
407	509054.51	1324241.15	Аналитический	0.10	-
408	509056.50	1324250.54	Аналитический	0.10	-
409	509065.20	1324277.12	Аналитический	0.10	-
410	509067.55	1324285.61	Картометрический	1.00	-
411	509172.11	1324254.65	Картометрический	1.00	-
412	509181.73	1324249.32	Аналитический	0.10	-

1	2	3	4	5	6
413	509188.13	1324248.59	Аналитический	0.10	-
414	509180.88	1324314.50	Картометрический	1.00	-
415	509156.66	1324437.29	Аналитический	0.50	-
416	509143.26	1324447.98	Картометрический	1.00	-
417	509127.37	1324456.45	Картометрический	1.00	-
418	509092.64	1324474.41	Картометрический	1.00	-
419	509070.55	1324490.48	Картометрический	1.00	-
420	509051.33	1324509.81	Картометрический	1.00	-
421	509042.66	1324517.05	Картометрический	1.00	-
422	509032.89	1324519.45	Картометрический	1.00	-
423	509025.87	1324530.33	Картометрический	1.00	-
424	508997.21	1324521.69	Аналитический	0.10	-
425	508996.28	1324522.08	Аналитический	0.10	-
426	508983.41	1324527.27	Аналитический	0.10	-
427	508976.50	1324522.36	Аналитический	0.10	-
428	508942.27	1324533.85	Аналитический	0.10	-
429	508940.39	1324536.03	Аналитический	0.10	-
430	508940.81	1324536.77	Аналитический	0.10	-
431	508923.61	1324543.90	Аналитический	0.10	-
432	508915.13	1324547.63	Аналитический	0.10	-
433	508914.69	1324547.82	Аналитический	0.10	-
434	508930.16	1324586.55	Аналитический	0.10	-
435	508929.88	1324599.82	Аналитический	0.10	-
436	508931.98	1324605.32	Аналитический	0.10	-
437	508932.38	1324621.20	Картометрический	1.00	-
438	508913.77	1324623.09	Картометрический	1.00	-
439	508913.39	1324625.46	Картометрический	1.00	-
440	508904.05	1324625.86	Картометрический	1.00	-
441	508902.70	1324634.78	Картометрический	1.00	-
442	508907.20	1324691.63	Картометрический	1.00	-
443	508900.10	1324692.76	Картометрический	1.00	-
444	508902.09	1324719.04	Картометрический	1.00	-
445	508943.23	1324718.52	Картометрический	1.00	-
446	508943.68	1324713.39	Картометрический	1.00	-
447	508969.31	1324713.99	Картометрический	1.00	-
448	508986.92	1324713.24	Картометрический	1.00	-
449	508993.90	1324712.92	Картометрический	1.00	-
450	508989.21	1324722.43	Картометрический	1.00	-
451	508978.47	1324750.37	Картометрический	1.00	-
452	508956.91	1324796.61	Картометрический	1.00	-
453	508940.63	1324832.73	Картометрический	1.00	-
454	508918.88	1324871.94	Картометрический	1.00	-
455	508876.16	1324936.81	Картометрический	1.00	-
456	508853.93	1324966.92	Картометрический	1.00	-
457	508849.54	1324968.62	Картометрический	1.00	-
458	508843.12	1324967.81	Картометрический	1.00	-
459	508838.97	1324971.76	Картометрический	1.00	-
460	508842.27	1324976.31	Картометрический	1.00	-

1	2	3	4	5	6
461	508840.33	1324984.35	Картометрический	1.00	-
462	508825.82	1325001.48	Картометрический	1.00	-
463	508783.13	1325045.51	Картометрический	1.00	-
464	508746.35	1325081.40	Картометрический	1.00	-
465	508706.02	1325121.07	Картометрический	1.00	-
466	508697.19	1325132.54	Картометрический	1.00	-
467	508681.15	1325146.47	Картометрический	1.00	-
468	508672.01	1325136.80	Картометрический	1.00	-
469	508658.46	1325123.15	Картометрический	1.00	-
470	508645.24	1325110.18	Картометрический	1.00	-
471	508626.74	1325092.93	Картометрический	1.00	-
472	508614.45	1325082.17	Картометрический	1.00	-
473	508609.60	1325077.94	Картометрический	1.00	-
474	508596.76	1325067.33	Картометрический	1.00	-
475	508586.00	1325058.88	Картометрический	1.00	-
476	508579.31	1325067.76	Аналитический	0.10	-
477	508575.98	1325065.95	Аналитический	0.10	-
478	508574.06	1325064.77	Аналитический	0.10	-
479	508570.12	1325062.35	Аналитический	0.10	-
480	508551.73	1325049.60	Аналитический	0.10	-
481	508556.87	1325041.67	Картометрический	1.00	-
482	508555.62	1325040.95	Картометрический	1.00	-
483	508552.67	1325045.65	Картометрический	1.00	-
484	508508.40	1325015.74	Картометрический	1.00	-
485	508510.12	1325011.35	Картометрический	1.00	-
486	508505.63	1325008.06	Картометрический	1.00	-
487	508498.09	1325002.42	Картометрический	1.00	-
488	508485.23	1324990.49	Картометрический	1.00	-
489	508471.13	1324977.61	Картометрический	1.00	-
490	508463.44	1324968.92	Картометрический	1.00	-
491	508436.15	1324937.46	Картометрический	1.00	-
492	508426.57	1324921.60	Картометрический	1.00	-
493	508418.52	1324903.70	Картометрический	1.00	-
494	508412.96	1324881.34	Картометрический	1.00	-
495	508411.99	1324868.75	Картометрический	1.00	-
496	508408.42	1324860.49	Картометрический	1.00	-
497	508402.61	1324851.50	Картометрический	1.00	-
498	508399.12	1324848.29	Картометрический	1.00	-
499	508391.22	1324841.41	Картометрический	1.00	-
500	508384.15	1324836.81	Картометрический	1.00	-
501	508364.62	1324825.53	Картометрический	1.00	-
502	508359.23	1324822.63	Картометрический	1.00	-
503	508343.65	1324814.96	Картометрический	1.00	-
504	508331.99	1324809.17	Картометрический	1.00	-
505	508307.76	1324795.61	Картометрический	1.00	-
506	508286.62	1324781.30	Картометрический	1.00	-
507	508262.65	1324763.16	Картометрический	1.00	-
508	508248.64	1324748.61	Картометрический	1.00	-

1	2	3	4	5	6
509	508241.73	1324739.98	Картометрический	1.00	-
510	508220.45	1324708.49	Картометрический	1.00	-
511	508211.79	1324694.63	Картометрический	1.00	-
512	508199.16	1324675.55	Картометрический	1.00	-
513	508194.20	1324663.78	Картометрический	1.00	-
514	508191.13	1324651.63	Картометрический	1.00	-
515	508186.99	1324635.07	Картометрический	1.00	-
516	508181.19	1324611.46	Картометрический	1.00	-
517	508177.48	1324586.30	Картометрический	1.00	-
518	508174.64	1324567.42	Картометрический	1.00	-
519	508169.96	1324551.84	Картометрический	1.00	-
520	508161.01	1324533.33	Картометрический	1.00	-
521	508155.87	1324524.54	Картометрический	1.00	-
522	508152.20	1324516.63	Картометрический	1.00	-
523	508148.50	1324507.40	Картометрический	1.00	-
524	508146.82	1324499.32	Картометрический	1.00	-
525	508141.27	1324477.09	Картометрический	1.00	-
526	508134.75	1324442.34	Картометрический	1.00	-
527	508129.47	1324423.78	Картометрический	1.00	-
528	508122.28	1324396.80	Картометрический	1.00	-
529	508120.88	1324392.38	Картометрический	1.00	-
530	508115.21	1324377.22	Картометрический	1.00	-
531	508110.27	1324364.26	Картометрический	1.00	-
532	508103.93	1324363.95	Картометрический	1.00	-
533	508092.40	1324334.82	Картометрический	1.00	-
534	508091.65	1324333.65	Картометрический	1.00	-
535	508086.66	1324327.55	Картометрический	1.00	-
536	508066.42	1324305.26	Картометрический	1.00	-
537	508064.59	1324302.04	Картометрический	1.00	-
538	508065.53	1324297.86	Картометрический	1.00	-
539	508067.39	1324295.55	Картометрический	1.00	-
540	508071.47	1324293.21	Картометрический	1.00	-
541	508075.20	1324291.17	Картометрический	1.00	-
542	508074.48	1324289.34	Картометрический	1.00	-
543	508076.76	1324289.96	Картометрический	1.00	-
544	508080.39	1324286.77	Картометрический	1.00	-
545	508082.13	1324284.39	Картометрический	1.00	-
546	508085.62	1324279.56	Картометрический	1.00	-
547	508087.10	1324273.72	Картометрический	1.00	-
548	508087.57	1324268.10	Картометрический	1.00	-
549	508087.51	1324264.22	Картометрический	1.00	-
550	508086.43	1324258.76	Картометрический	1.00	-
551	508084.58	1324253.94	Картометрический	1.00	-
552	508081.84	1324249.20	Картометрический	1.00	-
553	508076.08	1324243.33	Картометрический	1.00	-
554	508069.91	1324240.16	Картометрический	1.00	-
555	508059.05	1324235.47	Картометрический	1.00	-
556	508053.14	1324234.31	Картометрический	1.00	-

1	2	3	4	5	6
557	508047.09	1324233.64	Картометрический	1.00	-
558	508047.22	1324235.76	Аналитический	0.10	-
559	508023.50	1324245.19	Аналитический	0.10	-
560	508023.02	1324234.30	Картометрический	1.00	-
561	508018.76	1324235.23	Картометрический	1.00	-
562	508017.93	1324235.54	Картометрический	1.00	-
563	508018.45	1324248.24	Картометрический	1.00	-
564	507983.16	1324249.01	Картометрический	5.00	-
565	507955.96	1324258.56	Картометрический	5.00	-
566	507955.84	1324264.58	Картометрический	5.00	-
567	507936.19	1324263.75	Картометрический	5.00	-
568	507911.77	1324269.29	Картометрический	5.00	-
569	507894.96	1324269.19	Картометрический	5.00	-
570	507871.68	1324267.66	Картометрический	5.00	-
571	507867.44	1324266.61	Картометрический	5.00	-
572	507848.23	1324261.83	Картометрический	5.00	-
573	507832.25	1324257.29	Картометрический	5.00	-
574	507812.28	1324253.56	Картометрический	5.00	-
575	507794.20	1324250.22	Картометрический	5.00	-
576	507787.28	1324248.73	Картометрический	5.00	-
577	507780.24	1324247.17	Картометрический	5.00	-
578	507773.21	1324245.61	Картометрический	5.00	-
579	507766.84	1324243.97	Картометрический	5.00	-
580	507757.90	1324240.92	Картометрический	5.00	-
581	507745.60	1324236.80	Картометрический	5.00	-
582	507733.62	1324232.06	Картометрический	5.00	-
583	507726.67	1324228.76	Картометрический	5.00	-
584	507718.36	1324223.20	Картометрический	5.00	-
585	507708.11	1324215.32	Картометрический	5.00	-
586	507697.42	1324206.67	Картометрический	5.00	-
587	507691.52	1324199.07	Картометрический	5.00	-
588	507684.03	1324189.48	Картометрический	5.00	-
589	507681.88	1324186.88	Картометрический	5.00	-
590	507675.54	1324179.28	Картометрический	5.00	-
591	507667.73	1324170.18	Картометрический	5.00	-
592	507658.71	1324162.62	Картометрический	5.00	-
593	507654.76	1324158.80	Картометрический	5.00	-
594	507651.68	1324153.72	Картометрический	5.00	-
595	507649.75	1324142.93	Картометрический	5.00	-
596	507648.46	1324123.07	Картометрический	5.00	-
597	507649.15	1324109.41	Картометрический	5.00	-
598	507650.51	1324096.36	Картометрический	5.00	-
599	507652.97	1324089.68	Картометрический	5.00	-
600	507659.47	1324077.25	Картометрический	5.00	-
601	507661.62	1324072.30	Картометрический	5.00	-
602	507663.09	1324065.97	Картометрический	5.00	-
603	507664.12	1324052.86	Картометрический	5.00	-
604	507661.76	1324035.78	Картометрический	5.00	-

1	2	3	4	5	6
605	507659.92	1324031.79	Картометрический	5.00	-
606	507660.81	1324024.36	Картометрический	5.00	-
607	507663.17	1324017.89	Картометрический	5.00	-
608	507667.76	1324012.35	Картометрический	5.00	-
609	507673.78	1324005.33	Картометрический	5.00	-
610	507681.24	1323997.95	Картометрический	5.00	-
611	507687.72	1323992.38	Картометрический	5.00	-
612	507693.33	1323987.72	Картометрический	5.00	-
613	507698.84	1323984.04	Картометрический	5.00	-
614	507705.25	1323981.11	Картометрический	5.00	-
615	507719.19	1323975.43	Картометрический	5.00	-
616	507723.58	1323971.55	Картометрический	5.00	-
617	507728.96	1323966.69	Картометрический	5.00	-
618	507731.46	1323962.36	Картометрический	5.00	-
619	507734.27	1323956.57	Картометрический	5.00	-
620	507735.07	1323950.12	Картометрический	5.00	-
621	507734.92	1323940.21	Картометрический	5.00	-
622	507734.41	1323935.58	Картометрический	5.00	-
623	507732.55	1323922.85	Картометрический	5.00	-
624	507726.82	1323897.26	Картометрический	5.00	-
625	507711.47	1323897.02	Картометрический	5.00	-
626	507710.01	1323870.06	Аналитический	0.10	-
627	507698.60	1323869.07	Аналитический	0.10	-
628	507690.33	1323830.28	Аналитический	0.10	-
629	507697.39	1323821.26	Картометрический	5.00	-
630	507696.11	1323819.46	Картометрический	5.00	-
631	507689.98	1323811.58	Картометрический	5.00	-
632	507685.40	1323802.36	Картометрический	5.00	-
633	507684.91	1323799.18	Картометрический	5.00	-
634	507684.52	1323795.86	Картометрический	5.00	-
635	507687.21	1323789.38	Картометрический	5.00	-
636	507694.23	1323774.80	Картометрический	5.00	-
637	507695.78	1323766.11	Картометрический	5.00	-
638	507695.95	1323762.51	Картометрический	5.00	-
639	507695.25	1323752.89	Картометрический	5.00	-
640	507694.63	1323748.39	Картометрический	5.00	-
641	507691.36	1323738.05	Картометрический	5.00	-
642	507688.84	1323733.03	Картометрический	5.00	-
643	507685.56	1323729.06	Картометрический	5.00	-
644	507679.34	1323722.36	Картометрический	5.00	-
645	507667.97	1323713.44	Картометрический	5.00	-
646	507662.72	1323712.41	Картометрический	5.00	-
647	507659.91	1323710.10	Картометрический	5.00	-
648	507658.09	1323707.28	Картометрический	5.00	-
649	507657.12	1323702.24	Картометрический	5.00	-
650	507657.15	1323696.63	Картометрический	5.00	-
651	507658.06	1323690.17	Картометрический	5.00	-
652	507659.46	1323686.89	Картометрический	5.00	-

1	2	3	4	5	6
653	507662.73	1323682.27	Картометрический	5.00	-
654	507671.49	1323672.52	Картометрический	5.00	-
655	507686.31	1323658.17	Картометрический	5.00	-
656	507694.20	1323650.29	Картометрический	5.00	-
657	507700.66	1323642.85	Картометрический	5.00	-
658	507705.36	1323636.83	Картометрический	5.00	-
659	507710.39	1323630.79	Картометрический	5.00	-
660	507714.12	1323627.14	Картометрический	5.00	-
661	507715.90	1323625.38	Картометрический	5.00	-
662	507716.53	1323620.47	Аналитический	0.10	-
663	507720.23	1323622.39	Картометрический	5.00	-
664	507721.61	1323621.56	Картометрический	5.00	-
665	507731.78	1323616.90	Картометрический	5.00	-
666	507737.30	1323614.12	Картометрический	5.00	-
667	507742.16	1323611.77	Картометрический	5.00	-
668	507747.79	1323608.64	Картометрический	5.00	-
669	507754.28	1323603.34	Картометрический	5.00	-
670	507760.77	1323597.92	Картометрический	5.00	-
671	507764.39	1323594.47	Картометрический	5.00	-
672	507771.25	1323584.46	Картометрический	5.00	-
673	507774.39	1323577.97	Картометрический	5.00	-
674	507776.70	1323576.55	Картометрический	5.00	-
675	507779.48	1323576.10	Картометрический	5.00	-
676	507781.37	1323576.14	Картометрический	5.00	-
677	507783.16	1323576.60	Картометрический	5.00	-
678	507785.97	1323578.91	Картометрический	5.00	-
679	507791.09	1323586.32	Картометрический	5.00	-
680	507793.82	1323590.51	Картометрический	5.00	-
681	507796.66	1323594.21	Картометрический	5.00	-
682	507804.17	1323598.05	Картометрический	5.00	-
683	507822.75	1323605.82	Картометрический	5.00	-
684	507833.11	1323606.15	Картометрический	5.00	-
685	507843.29	1323602.26	Картометрический	5.00	-
686	507848.67	1323597.68	Картометрический	5.00	-
687	507852.84	1323593.67	Картометрический	5.00	-
688	507858.31	1323586.87	Картометрический	5.00	-
689	507866.14	1323574.56	Картометрический	5.00	-
690	507869.59	1323566.41	Картометрический	5.00	-
691	507870.54	1323563.21	Картометрический	5.00	-
692	507871.48	1323558.83	Картометрический	5.00	-
693	507872.30	1323554.38	Картометрический	5.00	-
694	507871.93	1323535.96	Картометрический	5.00	-
695	507871.19	1323530.98	Картометрический	5.00	-
696	507864.33	1323510.57	Картометрический	5.00	-
697	507859.23	1323496.86	Картометрический	5.00	-
698	507858.33	1323488.49	Картометрический	5.00	-
699	507861.12	1323481.59	Картометрический	5.00	-
700	507864.33	1323472.26	Картометрический	5.00	-

1	2	3	4	5	6
701	507866.22	1323464.89	Картометрический	5.00	-
702	507867.61	1323460.71	Картометрический	5.00	-
703	507869.46	1323457.91	Картометрический	5.00	-
704	507870.78	1323456.51	Картометрический	5.00	-
705	507873.18	1323453.29	Картометрический	5.00	-
706	507876.82	1323451.43	Картометрический	5.00	-
707	507877.58	1323451.19	Картометрический	5.00	-
708	507880.35	1323444.53	Картометрический	5.00	-
709	507895.10	1323452.68	Картометрический	5.00	-
710	507904.80	1323454.98	Картометрический	5.00	-
711	507913.02	1323453.61	Картометрический	5.00	-
712	507918.57	1323452.56	Картометрический	5.00	-
713	507926.48	1323448.22	Аналитический	0.10	-
714	507930.90	1323434.13	Аналитический	0.10	-
715	507933.23	1323435.02	Аналитический	0.10	-
716	507934.54	1323430.37	Аналитический	0.10	-
717	507942.25	1323414.58	Аналитический	0.10	-
718	507948.90	1323418.20	Картометрический	5.00	-
719	507950.44	1323409.63	Картометрический	5.00	-
720	507951.94	1323397.69	Картометрический	5.00	-
721	507953.77	1323393.92	Картометрический	5.00	-
722	507958.38	1323389.35	Картометрический	5.00	-
723	507962.78	1323385.82	Картометрический	5.00	-
724	507963.96	1323384.22	Картометрический	5.00	-
725	507963.71	1323384.08	Картометрический	5.00	-
726	507975.05	1323364.66	Картометрический	5.00	-
727	507975.73	1323365.04	Картометрический	5.00	-
728	507977.45	1323361.02	Картометрический	5.00	-
729	507982.28	1323348.96	Картометрический	5.00	-
730	507986.43	1323336.22	Картометрический	5.00	-
731	507990.80	1323322.79	Картометрический	5.00	-
732	507991.73	1323317.37	Картометрический	5.00	-
733	507992.06	1323309.61	Картометрический	5.00	-
734	507992.22	1323305.10	Картометрический	5.00	-
735	507990.39	1323286.70	Картометрический	5.00	-
736	507988.43	1323281.74	Картометрический	5.00	-
737	507980.66	1323267.72	Картометрический	5.00	-
738	507968.05	1323257.79	Картометрический	5.00	-
739	507959.32	1323254.17	Картометрический	5.00	-
740	507954.86	1323253.33	Картометрический	5.00	-
741	507950.26	1323253.54	Картометрический	5.00	-
742	507945.66	1323247.31	Аналитический	0.10	-
743	507940.68	1323253.50	Картометрический	5.00	-
744	507939.38	1323252.59	Картометрический	5.00	-
745	507938.55	1323249.34	Картометрический	5.00	-
746	507939.95	1323245.58	Картометрический	5.00	-
747	507943.35	1323242.83	Картометрический	5.00	-
748	507946.33	1323240.99	Картометрический	5.00	-

1	2	3	4	5	6
749	507949.43	1323239.83	Картометрический	5.00	-
750	507953.10	1323239.37	Картометрический	5.00	-
751	507956.77	1323239.59	Картометрический	5.00	-
752	507960.79	1323240.29	Картометрический	5.00	-
753	507969.12	1323239.55	Картометрический	5.00	-
754	507975.45	1323238.07	Картометрический	5.00	-
755	507980.65	1323235.99	Картометрический	5.00	-
756	507993.40	1323233.31	Картометрический	5.00	-
757	507996.17	1323232.16	Картометрический	5.00	-
758	507999.51	1323232.18	Картометрический	5.00	-
759	508003.64	1323232.89	Картометрический	5.00	-
760	508010.55	1323233.89	Картометрический	5.00	-
761	508017.44	1323232.96	Картометрический	5.00	-
762	508022.53	1323231.30	Картометрический	5.00	-
763	508028.18	1323229.34	Картометрический	5.00	-
764	508033.04	1323227.06	Картометрический	5.00	-
765	508043.93	1323218.10	Картометрический	5.00	-
766	508049.71	1323209.91	Картометрический	5.00	-
767	508052.83	1323202.80	Картометрический	5.00	-
768	508053.74	1323196.34	Картометрический	5.00	-
769	508054.22	1323191.07	Картометрический	5.00	-
770	508054.26	1323186.43	Картометрический	5.00	-
771	508053.62	1323180.00	Картометрический	5.00	-
772	508051.40	1323172.75	Картометрический	5.00	-
773	508048.75	1323166.83	Картометрический	5.00	-
774	508044.23	1323162.05	Картометрический	5.00	-
775	508042.76	1323160.06	Картометрический	5.00	-
776	508037.33	1323154.04	Картометрический	5.00	-
777	508029.86	1323145.28	Картометрический	5.00	-
778	508026.55	1323139.72	Картометрический	5.00	-
779	508026.06	1323136.68	Картометрический	5.00	-
780	508026.56	1323132.72	Картометрический	5.00	-
781	508027.79	1323125.15	Картометрический	5.00	-
782	508028.60	1323120.15	Картометрический	5.00	-
783	508028.29	1323113.51	Картометрический	5.00	-
784	508026.38	1323104.80	Картометрический	5.00	-
785	508022.51	1323098.42	Картометрический	5.00	-
786	508019.90	1323095.34	Картометрический	5.00	-
787	508015.62	1323091.52	Картометрический	5.00	-
788	508009.99	1323087.17	Картометрический	5.00	-
789	508000.20	1323079.41	Картометрический	5.00	-
790	507994.58	1323075.47	Картометрический	5.00	-
791	507993.44	1323073.62	Картометрический	5.00	-
792	507992.07	1323071.35	Картометрический	5.00	-
793	507992.46	1323067.60	Картометрический	5.00	-
794	507994.07	1323063.70	Картометрический	5.00	-
795	507996.98	1323056.87	Картометрический	5.00	-
796	507999.06	1323047.07	Картометрический	5.00	-

1	2	3	4	5	6
797	507998.46	1323035.93	Картометрический	5.00	-
798	507996.71	1323030.34	Картометрический	5.00	-
799	507993.60	1323022.90	Картометрический	5.00	-
800	507988.13	1323014.32	Картометрический	5.00	-
801	507986.42	1323011.50	Картометрический	5.00	-
802	507986.49	1323008.32	Картометрический	5.00	-
803	507987.44	1323005.05	Картометрический	5.00	-
804	507989.50	1323001.07	Картометрический	5.00	-
805	507991.37	1322999.72	Картометрический	5.00	-
806	507993.47	1322998.79	Картометрический	5.00	-
807	507999.13	1322997.53	Картометрический	5.00	-
808	508005.90	1322995.98	Картометрический	5.00	-
809	508011.31	1322992.99	Картометрический	5.00	-
810	508017.14	1322988.34	Картометрический	5.00	-
811	508022.08	1322983.69	Картометрический	5.00	-
812	508030.44	1322977.48	Картометрический	5.00	-
813	508040.39	1322972.49	Картометрический	5.00	-
814	508053.33	1322967.24	Картометрический	5.00	-
815	508066.93	1322961.23	Картометрический	5.00	-
816	508074.12	1322957.87	Картометрический	5.00	-
817	508080.19	1322954.25	Картометрический	5.00	-
818	508095.19	1322944.89	Картометрический	5.00	-
819	508109.79	1322931.17	Картометрический	5.00	-
820	508115.13	1322923.47	Картометрический	5.00	-
821	508118.08	1322911.86	Картометрический	5.00	-
822	508119.05	1322909.56	Картометрический	5.00	-
823	508119.92	1322908.16	Картометрический	5.00	-
824	508121.14	1322907.93	Картометрический	5.00	-
825	508122.03	1322907.92	Картометрический	5.00	-
826	508125.49	1322908.84	Картометрический	5.00	-
827	508130.40	1322910.02	Картометрический	5.00	-
828	508141.01	1322912.36	Картометрический	5.00	-
829	508154.50	1322914.17	Картометрический	5.00	-
830	508161.89	1322916.98	Картометрический	5.00	-
831	508171.61	1322920.23	Картометрический	5.00	-
832	508179.06	1322919.29	Картометрический	5.00	-
833	508186.46	1322916.07	Картометрический	5.00	-
834	508194.82	1322909.09	Картометрический	5.00	-
835	508199.47	1322899.81	Картометрический	5.00	-
836	508201.38	1322892.85	Картометрический	5.00	-
837	508201.28	1322886.34	Картометрический	5.00	-
838	508201.28	1322878.52	Картометрический	5.00	-
839	508199.89	1322866.90	Картометрический	5.00	-
840	508197.16	1322855.30	Картометрический	5.00	-
841	508198.10	1322850.71	Картометрический	5.00	-
842	508203.13	1322844.68	Картометрический	5.00	-
843	508211.57	1322835.42	Картометрический	5.00	-
844	508215.74	1322831.20	Картометрический	5.00	-

1	2	3	4	5	6
845	508221.70	1322828.41	Картометрический	5.00	-
846	508228.71	1322827.96	Картометрический	5.00	-
847	508232.62	1322828.88	Картометрический	5.00	-
848	508239.31	1322830.24	Картометрический	5.00	-
849	508252.22	1322830.40	Картометрический	5.00	-
850	508263.66	1322828.43	Картометрический	5.00	-
851	508269.85	1322825.71	Картометрический	5.00	-
852	508279.01	1322820.66	Картометрический	5.00	-
853	508285.51	1322815.79	Картометрический	5.00	-
854	508291.66	1322810.37	Картометрический	5.00	-
855	508291.70	1322810.32	Картометрический	5.00	-
856	508292.01	1322810.65	Картометрический	5.00	-
857	508306.66	1322790.60	Картометрический	5.00	-
858	508320.31	1322778.17	Картометрический	5.00	-
859	508323.38	1322779.36	Картометрический	5.00	-
860	508334.55	1322782.18	Картометрический	5.00	-
861	508342.34	1322782.55	Картометрический	5.00	-
862	508352.44	1322782.38	Аналитический	0.10	-
863	508370.31	1322806.50	Аналитический	0.10	-
864	508401.38	1322785.65	Картометрический	5.00	-
865	508417.82	1322774.63	Картометрический	5.00	-
866	508422.01	1322771.82	Картометрический	5.00	-
298	508424.50	1322771.42	Картометрический	5.00	-
867	508194.27	1322762.04	Картометрический	5.00	-
868	508194.86	1322764.30	Картометрический	5.00	-
869	508195.45	1322767.20	Картометрический	5.00	-
870	508195.16	1322770.18	Картометрический	5.00	-
871	508192.75	1322772.78	Картометрический	5.00	-
872	508188.56	1322775.27	Картометрический	5.00	-
873	508179.25	1322785.93	Картометрический	5.00	-
874	508175.33	1322791.74	Картометрический	5.00	-
875	508162.09	1322807.03	Картометрический	5.00	-
876	508151.64	1322815.91	Картометрический	5.00	-
877	508148.45	1322818.45	Картометрический	5.00	-
878	508141.97	1322824.50	Картометрический	5.00	-
879	508138.39	1322830.37	Картометрический	5.00	-
880	508135.48	1322837.41	Картометрический	5.00	-
881	508134.80	1322843.93	Картометрический	5.00	-
882	508134.30	1322847.96	Картометрический	5.00	-
883	508133.56	1322850.60	Картометрический	5.00	-
884	508131.90	1322851.80	Картометрический	5.00	-
885	508128.90	1322852.12	Картометрический	5.00	-
886	508125.55	1322851.13	Картометрический	5.00	-
887	508122.96	1322848.95	Картометрический	5.00	-
888	508120.94	1322847.46	Картометрический	5.00	-
889	508118.03	1322846.39	Картометрический	5.00	-
890	508110.12	1322845.88	Картометрический	5.00	-

1	2	3	4	5	6
891	508093.87	1322845.42	Картометрический	5.00	-
892	508082.52	1322845.44	Картометрический	5.00	-
893	508075.74	1322845.89	Картометрический	5.00	-
894	508068.63	1322846.96	Картометрический	5.00	-
895	508059.66	1322850.34	Картометрический	5.00	-
896	508049.62	1322855.82	Картометрический	5.00	-
897	508043.10	1322859.38	Картометрический	5.00	-
898	508036.49	1322863.84	Картометрический	5.00	-
899	508030.01	1322870.17	Картометрический	5.00	-
900	508024.27	1322880.92	Картометрический	5.00	-
901	508021.07	1322890.11	Картометрический	5.00	-
902	508021.58	1322902.37	Картометрический	5.00	-
903	508022.41	1322906.58	Картометрический	5.00	-
904	508024.47	1322909.88	Картометрический	5.00	-
905	508027.07	1322913.17	Картометрический	5.00	-
906	508030.00	1322915.76	Картометрический	5.00	-
907	508031.50	1322919.06	Картометрический	5.00	-
908	508031.20	1322921.83	Картометрический	5.00	-
909	508027.44	1322923.41	Картометрический	5.00	-
910	508024.11	1322923.74	Картометрический	5.00	-
911	508019.66	1322923.66	Картометрический	5.00	-
912	508015.64	1322922.96	Картометрический	5.00	-
913	508011.42	1322923.44	Картометрический	5.00	-
914	508005.34	1322926.09	Картометрический	5.00	-
915	507993.50	1322930.83	Картометрический	5.00	-
916	507983.98	1322934.57	Картометрический	5.00	-
917	507974.58	1322938.31	Картометрический	5.00	-
918	507964.84	1322942.33	Картометрический	5.00	-
919	507944.61	1322951.28	Картометрический	5.00	-
920	507934.24	1322957.80	Картометрический	5.00	-
921	507926.97	1322962.75	Картометрический	5.00	-
922	507919.47	1322967.44	Картометрический	5.00	-
923	507928.54	1322976.08	Картометрический	5.00	-
924	507903.47	1323011.51	Картометрический	5.00	-
925	507898.69	1323008.65	Картометрический	5.00	-
926	507898.86	1323012.28	Картометрический	5.00	-
927	507900.30	1323019.46	Картометрический	5.00	-
928	507904.08	1323027.17	Картометрический	5.00	-
929	507909.40	1323033.61	Картометрический	5.00	-
930	507917.05	1323039.11	Картометрический	5.00	-
931	507924.10	1323041.78	Картометрический	5.00	-
932	507931.68	1323042.78	Картометрический	5.00	-
933	507933.91	1323043.23	Картометрический	5.00	-
934	507935.26	1323043.97	Картометрический	5.00	-
935	507936.16	1323045.07	Картометрический	5.00	-
936	507936.40	1323046.24	Картометрический	5.00	-
937	507936.42	1323047.42	Картометрический	5.00	-
938	507935.88	1323048.54	Картометрический	5.00	-

1	2	3	4	5	6
939	507934.78	1323049.66	Картометрический	5.00	-
940	507932.92	1323051.49	Картометрический	5.00	-
941	507927.38	1323061.41	Картометрический	5.00	-
942	507924.59	1323068.17	Картометрический	5.00	-
943	507922.61	1323077.27	Картометрический	5.00	-
944	507923.30	1323086.96	Картометрический	5.00	-
945	507925.40	1323093.86	Картометрический	5.00	-
946	507927.71	1323099.23	Картометрический	5.00	-
947	507932.47	1323105.74	Картометрический	5.00	-
948	507936.99	1323110.18	Картометрический	5.00	-
949	507941.16	1323113.58	Картометрический	5.00	-
950	507949.23	1323117.83	Картометрический	5.00	-
951	507955.04	1323119.62	Картометрический	5.00	-
952	507958.17	1323120.13	Картометрический	5.00	-
953	507964.41	1323121.08	Картометрический	5.00	-
954	507966.30	1323121.05	Картометрический	5.00	-
955	507967.41	1323120.96	Картометрический	5.00	-
956	507968.97	1323121.15	Картометрический	5.00	-
957	507969.87	1323121.35	Картометрический	5.00	-
958	507970.99	1323121.88	Картометрический	5.00	-
959	507971.67	1323123.12	Картометрический	5.00	-
960	507972.03	1323124.71	Картометрический	5.00	-
961	507972.05	1323125.89	Картометрический	5.00	-
962	507971.85	1323127.34	Картометрический	5.00	-
963	507970.86	1323128.67	Картометрический	5.00	-
964	507969.10	1323129.81	Картометрический	5.00	-
965	507966.45	1323131.44	Картометрический	5.00	-
966	507965.70	1323133.04	Картометрический	5.00	-
967	507965.97	1323136.50	Картометрический	5.00	-
968	507966.61	1323142.18	Картометрический	5.00	-
969	507968.05	1323149.64	Картометрический	5.00	-
970	507969.90	1323154.18	Картометрический	5.00	-
971	507971.50	1323157.76	Картометрический	5.00	-
972	507972.76	1323159.75	Картометрический	5.00	-
973	507974.46	1323162.02	Картометрический	5.00	-
974	507975.60	1323164.01	Картометрический	5.00	-
975	507976.52	1323166.21	Картометрический	5.00	-
976	507977.12	1323168.84	Картометрический	5.00	-
977	507976.92	1323170.92	Картометрический	5.00	-
978	507976.06	1323172.80	Картометрический	5.00	-
979	507974.20	1323174.56	Картометрический	5.00	-
980	507970.32	1323176.07	Картометрический	5.00	-
981	507966.44	1323177.24	Картометрический	5.00	-
982	507962.44	1323177.57	Картометрический	5.00	-
983	507958.11	1323177.70	Картометрический	5.00	-
984	507951.98	1323177.31	Картометрический	5.00	-
985	507943.83	1323175.55	Картометрический	5.00	-
986	507938.71	1323175.63	Картометрический	5.00	-

1	2	3	4	5	6
987	507930.83	1323177.19	Картометрический	5.00	-
988	507919.90	1323183.17	Картометрический	5.00	-
989	507917.37	1323184.94	Картометрический	5.00	-
990	507910.22	1323190.45	Картометрический	5.00	-
991	507907.03	1323193.60	Картометрический	5.00	-
992	507907.17	1323235.40	Картометрический	5.00	-
993	507880.72	1323242.62	Картометрический	5.00	-
994	507878.34	1323248.90	Картометрический	5.00	-
995	507874.49	1323259.48	Картометрический	5.00	-
996	507873.22	1323263.87	Картометрический	5.00	-
997	507869.76	1323278.33	Картометрический	5.00	-
998	507869.16	1323283.53	Картометрический	5.00	-
999	507869.59	1323291.68	Картометрический	5.00	-
1000	507872.34	1323292.57	Картометрический	5.00	-
1001	507870.29	1323296.47	Картометрический	5.00	-
1002	507870.48	1323297.51	Картометрический	5.00	-
1003	507873.61	1323306.12	Картометрический	5.00	-
1004	507876.12	1323310.45	Картометрический	5.00	-
1005	507878.30	1323313.05	Картометрический	5.00	-
1006	507884.01	1323300.26	Картометрический	5.00	-
1007	507903.35	1323304.63	Картометрический	5.00	-
1008	507891.47	1323324.14	Картометрический	5.00	-
1009	507900.64	1323328.67	Картометрический	5.00	-
1010	507901.50	1323328.87	Картометрический	5.00	-
1011	507882.07	1323343.00	Аналитический	2.50	-
1012	507866.88	1323368.48	Аналитический	2.50	-
1013	507820.52	1323345.66	Аналитический	2.50	-
1014	507868.46	1323275.68	Аналитический	2.50	-
1015	507772.92	1323285.95	Аналитический	2.50	-
1016	507769.68	1323247.14	Аналитический	2.50	-
1017	507770.06	1323186.43	Аналитический	2.50	-
1018	507771.43	1323049.84	Картометрический	5.00	-
1019	507834.66	1322956.76	Картометрический	5.00	-
1020	507782.35	1322897.92	Картометрический	5.00	-
1021	507841.55	1322806.26	Картометрический	5.00	-
1022	507853.83	1322798.18	Картометрический	5.00	-
1023	507910.89	1322827.82	Картометрический	5.00	-
1024	507933.50	1322795.93	Картометрический	5.00	-
1025	507976.80	1322771.15	Картометрический	5.00	-
1026	508103.40	1322836.18	Картометрический	5.00	-
1027	508184.41	1322766.36	Картометрический	5.00	-
867	508194.27	1322762.04	Картометрический	5.00	-
1028	509839.47	1324415.41	Картометрический	1.00	-
1029	509854.43	1324596.02	Картометрический	1.00	-
1030	509871.84	1324851.91	Картометрический	1.00	-
1031	509925.33	1324870.36	Картометрический	1.00	-
1032	510070.85	1324841.19	Аналитический	0.30	-

1	2	3	4	5	6
1033	510157.91	1324836.51	Аналитический	0.30	-
1034	510200.92	1324858.82	Аналитический	0.30	-
1035	510260.44	1324985.19	Аналитический	0.30	-
1036	510266.18	1324993.66	Картометрический	1.00	-
1037	510303.49	1324986.53	Аналитический	0.10	-
1038	510306.04	1325001.10	Картометрический	1.00	-
1039	510308.37	1325001.26	Картометрический	1.00	-
1040	510316.80	1325060.22	Аналитический	0.30	-
1041	510332.49	1325068.54	Картометрический	1.00	-
1042	510340.62	1325113.35	Картометрический	1.00	-
1043	510350.01	1325155.33	Картометрический	1.00	-
1044	510330.66	1325250.36	Картометрический	1.00	-
1045	510301.73	1325314.91	Аналитический	0.10	-
1046	510266.66	1325393.75	Картометрический	1.00	-
1047	510250.75	1325429.50	Картометрический	1.00	-
1048	510216.12	1325508.19	Картометрический	1.00	-
1049	510201.58	1325540.92	Картометрический	1.00	-
1050	510198.30	1325546.76	Аналитический	0.30	-
1051	510182.02	1325575.70	Картометрический	1.00	-
1052	510128.45	1325648.28	Картометрический	1.00	-
1053	510005.93	1325880.41	Картометрический	1.00	-
1054	509889.05	1325818.49	Аналитический	0.30	-
1055	509869.00	1325841.29	Картометрический	1.00	-
1056	509815.15	1325902.51	Аналитический	0.30	-
1057	509756.11	1325792.99	Картометрический	1.00	-
1058	509679.35	1325835.77	Картометрический	1.00	-
1059	509678.70	1325833.51	Картометрический	1.00	-
1060	509667.01	1325805.33	Картометрический	1.00	-
1061	509655.66	1325777.46	Картометрический	1.00	-
1062	509632.03	1325786.51	Картометрический	1.00	-
1063	509629.91	1325780.72	Картометрический	1.00	-
1064	509625.17	1325779.86	Картометрический	1.00	-
1065	509562.18	1325800.93	Картометрический	1.00	-
1066	509549.18	1325802.30	Картометрический	1.00	-
1067	509548.44	1325802.81	Картометрический	1.00	-
1068	509560.07	1325822.26	Картометрический	1.00	-
1069	509592.77	1325878.65	Картометрический	1.00	-
1070	509576.50	1325890.03	Картометрический	1.00	-
1071	509560.22	1325900.92	Картометрический	1.00	-
1072	509543.51	1325912.48	Картометрический	1.00	-
1073	509540.19	1325907.37	Картометрический	1.00	-
1074	509519.45	1325921.46	Картометрический	1.00	-
1075	509534.51	1325953.69	Картометрический	1.00	-
1076	509510.62	1325967.33	Картометрический	1.00	-
1077	509529.79	1326004.33	Картометрический	1.00	-
1078	509544.46	1326030.39	Картометрический	1.00	-
1079	509564.98	1326061.54	Картометрический	1.00	-
1080	509575.07	1326075.79	Картометрический	1.00	-

1	2	3	4	5	6
1081	509590.01	1326059.94	Картометрический	1.00	-
1082	509615.86	1326093.84	Картометрический	1.00	-
1083	509649.75	1326137.69	Картометрический	1.00	-
1084	509680.21	1326178.43	Картометрический	1.00	-
1085	509707.68	1326151.58	Картометрический	1.00	-
1086	509720.85	1326149.73	Картометрический	1.00	-
1087	509738.83	1326174.64	Картометрический	1.00	-
1088	509734.00	1326176.87	Картометрический	1.00	-
1089	509733.71	1326177.06	Картометрический	1.00	-
1090	509755.12	1326209.97	Картометрический	1.00	-
1091	509755.92	1326210.08	Картометрический	1.00	-
1092	509756.06	1326210.36	Картометрический	1.00	-
1093	509829.82	1326300.89	Картометрический	1.00	-
1094	509759.23	1326326.11	Картометрический	1.00	-
1095	509751.58	1326321.80	Картометрический	1.00	-
1096	509731.71	1326293.79	Картометрический	1.00	-
1097	509730.82	1326292.84	Картометрический	1.00	-
1098	509728.07	1326289.99	Картометрический	1.00	-
1099	509712.58	1326273.69	Картометрический	1.00	-
1100	509710.48	1326271.30	Картометрический	1.00	-
1101	509697.35	1326253.06	Картометрический	1.00	-
1102	509680.58	1326229.40	Картометрический	1.00	-
1103	509635.95	1326164.56	Картометрический	1.00	-
1104	509612.00	1326133.41	Картометрический	1.00	-
1105	509593.18	1326108.32	Картометрический	1.00	-
1106	509580.27	1326091.09	Картометрический	1.00	-
1107	509573.66	1326081.45	Картометрический	1.00	-
1108	509552.10	1326092.98	Картометрический	1.00	-
1109	509537.95	1326066.33	Картометрический	1.00	-
1110	509535.55	1326067.60	Картометрический	1.00	-
1111	509519.45	1326033.39	Картометрический	1.00	-
1112	509490.29	1326047.17	Картометрический	1.00	-
1113	509482.28	1326051.02	Картометрический	1.00	-
1114	509472.69	1326030.28	Картометрический	1.00	-
1115	509470.92	1326026.45	Картометрический	1.00	-
1116	509467.15	1326018.93	Картометрический	1.00	-
1117	509458.56	1325999.26	Картометрический	1.00	-
1118	509453.49	1325985.62	Картометрический	1.00	-
1119	509442.76	1325957.19	Картометрический	1.00	-
1120	509428.24	1325918.75	Картометрический	1.00	-
1121	509413.57	1325904.99	Картометрический	1.00	-
1122	509407.55	1325895.25	Картометрический	1.00	-
1123	509401.32	1325885.16	Картометрический	1.00	-
1124	509396.11	1325876.72	Картометрический	1.00	-
1125	509376.00	1325844.15	Картометрический	1.00	-
1126	509366.26	1325819.89	Картометрический	1.00	-
1127	509356.60	1325816.45	Картометрический	1.00	-
1128	509300.53	1325812.39	Картометрический	1.00	-

1	2	3	4	5	6
1129	509301.36	1325805.25	Картометрический	1.00	-
1130	509301.46	1325791.96	Картометрический	1.00	-
1131	509301.55	1325778.47	Картометрический	1.00	-
1132	509301.74	1325769.45	Картометрический	1.00	-
1133	509303.07	1325760.14	Картометрический	1.00	-
1134	509303.09	1325758.48	Картометрический	1.00	-
1135	509303.20	1325757.68	Картометрический	1.00	-
1136	509305.94	1325740.26	Картометрический	1.00	-
1137	509306.76	1325705.75	Картометрический	1.00	-
1138	509306.09	1325690.66	Картометрический	1.00	-
1139	509305.47	1325671.35	Картометрический	1.00	-
1140	509303.46	1325648.66	Картометрический	1.00	-
1141	509302.70	1325627.75	Картометрический	1.00	-
1142	509300.35	1325611.51	Картометрический	1.00	-
1143	509299.54	1325594.55	Картометрический	1.00	-
1144	509298.53	1325587.02	Картометрический	1.00	-
1145	509296.58	1325575.06	Картометрический	1.00	-
1146	509294.41	1325564.22	Картометрический	1.00	-
1147	509293.33	1325558.97	Картометрический	1.00	-
1148	509291.22	1325551.59	Картометрический	1.00	-
1149	509285.63	1325535.12	Картометрический	1.00	-
1150	509280.04	1325518.23	Картометрический	1.00	-
1151	509275.53	1325507.01	Картометрический	1.00	-
1152	509269.89	1325494.63	Картометрический	1.00	-
1153	509260.52	1325478.08	Картометрический	1.00	-
1154	509256.88	1325472.24	Картометрический	1.00	-
1155	509249.47	1325460.72	Картометрический	1.00	-
1156	509239.82	1325447.70	Картометрический	1.00	-
1157	509232.58	1325442.42	Картометрический	1.00	-
1158	509216.05	1325430.76	Картометрический	1.00	-
1159	509199.58	1325419.13	Картометрический	1.00	-
1160	509200.88	1325418.05	Картометрический	1.00	-
1161	509197.06	1325415.78	Картометрический	1.00	-
1162	509185.62	1325409.79	Картометрический	1.00	-
1163	509176.09	1325405.15	Картометрический	1.00	-
1164	509170.39	1325403.85	Картометрический	1.00	-
1165	509165.70	1325402.74	Картометрический	1.00	-
1166	509155.35	1325402.41	Картометрический	1.00	-
1167	509147.67	1325402.59	Картометрический	1.00	-
1168	509139.12	1325403.41	Картометрический	1.00	-
1169	509120.13	1325405.84	Картометрический	1.00	-
1170	509099.59	1325409.26	Картометрический	1.00	-
1171	509074.94	1325412.75	Картометрический	1.00	-
1172	509065.27	1325413.93	Картометрический	1.00	-
1173	509050.81	1325414.35	Картометрический	1.00	-
1174	509038.87	1325412.90	Картометрический	1.00	-
1175	509018.20	1325414.68	Картометрический	1.00	-
1176	509014.89	1325410.05	Картометрический	1.00	-

1	2	3	4	5	6
1177	509013.80	1325409.85	Картометрический	1.00	-
1178	508998.05	1325405.86	Картометрический	1.00	-
1179	508987.30	1325401.58	Картометрический	1.00	-
1180	508975.71	1325392.41	Картометрический	1.00	-
1181	508966.86	1325381.38	Картометрический	1.00	-
1182	508964.87	1325374.35	Картометрический	1.00	-
1183	508961.84	1325365.67	Картометрический	1.00	-
1184	508956.81	1325356.25	Картометрический	1.00	-
1185	508951.20	1325345.53	Картометрический	1.00	-
1186	508949.56	1325343.60	Картометрический	1.00	-
1187	508949.81	1325342.22	Картометрический	1.00	-
1188	508948.68	1325337.85	Картометрический	1.00	-
1189	508946.59	1325335.76	Картометрический	1.00	-
1190	508944.50	1325335.95	Картометрический	1.00	-
1191	508943.18	1325336.63	Картометрический	1.00	-
1192	508934.61	1325330.19	Картометрический	1.00	-
1193	508928.12	1325320.45	Картометрический	1.00	-
1194	508924.44	1325312.12	Картометрический	1.00	-
1195	508917.82	1325301.28	Картометрический	1.00	-
1196	508911.38	1325294.93	Картометрический	1.00	-
1197	508909.01	1325292.54	Картометрический	1.00	-
1198	508902.03	1325287.10	Картометрический	1.00	-
1199	508893.82	1325281.13	Картометрический	1.00	-
1200	508886.29	1325275.91	Картометрический	1.00	-
1201	508877.07	1325270.02	Картометрический	1.00	-
1202	508863.48	1325261.14	Картометрический	1.00	-
1203	508833.25	1325241.57	Картометрический	1.00	-
1204	508818.31	1325231.96	Картометрический	1.00	-
1205	508807.86	1325225.05	Картометрический	1.00	-
1206	508795.49	1325216.23	Картометрический	1.00	-
1207	508786.51	1325211.17	Картометрический	1.00	-
1208	508768.91	1325202.70	Картометрический	1.00	-
1209	508739.81	1325191.01	Картометрический	1.00	-
1210	508724.60	1325186.04	Картометрический	1.00	-
1211	508714.93	1325179.53	Картометрический	1.00	-
1212	508705.23	1325170.74	Картометрический	1.00	-
1213	508692.38	1325159.36	Картометрический	1.00	-
1214	508702.71	1325145.67	Картометрический	1.00	-
1215	508720.97	1325128.29	Картометрический	1.00	-
1216	508753.35	1325094.85	Картометрический	1.00	-
1217	508769.88	1325076.99	Картометрический	1.00	-
1218	508800.24	1325046.60	Картометрический	1.00	-
1219	508823.68	1325022.06	Картометрический	1.00	-
1220	508826.87	1325020.07	Картометрический	1.00	-
1221	508831.94	1325023.01	Картометрический	1.00	-
1222	508837.52	1325017.53	Картометрический	1.00	-
1223	508834.98	1325010.84	Картометрический	1.00	-
1224	508837.34	1325004.55	Картометрический	1.00	-

1	2	3	4	5	6
1225	508863.05	1324974.64	Картометрический	1.00	-
1226	508888.22	1324945.57	Картометрический	1.00	-
1227	508929.45	1324882.25	Картометрический	1.00	-
1228	508952.51	1324838.36	Картометрический	1.00	-
1229	508987.17	1324758.38	Картометрический	1.00	-
1230	508994.80	1324743.87	Картометрический	1.00	-
1231	508997.05	1324744.33	Картометрический	1.00	-
1232	509007.23	1324766.66	Картометрический	1.00	-
1233	509017.37	1324760.80	Картометрический	1.00	-
1234	509014.73	1324750.23	Картометрический	1.00	-
1235	509013.00	1324740.44	Картометрический	1.00	-
1236	509013.79	1324737.27	Картометрический	1.00	-
1237	509016.11	1324735.00	Картометрический	1.00	-
1238	509021.20	1324733.88	Картометрический	1.00	-
1239	509045.04	1324726.08	Картометрический	1.00	-
1240	509068.44	1324718.33	Картометрический	1.00	-
1241	509063.52	1324668.90	Картометрический	1.00	-
1242	509063.18	1324641.76	Картометрический	1.00	-
1243	509064.72	1324633.67	Аналитический	0.10	-
1244	509068.15	1324608.37	Картометрический	1.00	-
1245	509066.93	1324576.49	Картометрический	1.00	-
1246	509045.47	1324554.20	Картометрический	1.00	-
1247	509048.83	1324539.06	Картометрический	1.00	-
1248	509060.63	1324517.75	Картометрический	1.00	-
1249	509078.43	1324500.51	Картометрический	1.00	-
1250	509099.82	1324486.35	Картометрический	1.00	-
1251	509129.61	1324475.89	Картометрический	1.00	-
1252	509137.92	1324474.06	Картометрический	1.00	-
1253	509145.14	1324472.53	Картометрический	1.00	-
1254	509151.29	1324468.40	Картометрический	1.00	-
1255	509154.92	1324457.59	Аналитический	0.50	-
1256	509167.40	1324460.35	Картометрический	1.00	-
1257	509284.20	1324425.91	Картометрический	1.00	-
1258	509360.27	1324424.11	Картометрический	1.00	-
1259	509428.86	1324412.13	Картометрический	1.00	-
1260	509430.35	1324419.92	Картометрический	1.00	-
1261	509516.70	1324458.62	Картометрический	1.00	-
1262	509584.89	1324461.25	Картометрический	1.00	-
1263	509608.55	1324459.15	Картометрический	1.00	-
1028	509839.47	1324415.41	Картометрический	1.00	-
1264	509686.12	1324515.39	Аналитический	0.10	-
1265	509707.07	1324623.85	Аналитический	0.10	-
1266	509705.07	1324624.23	Аналитический	0.10	-
1267	509580.49	1324645.42	Аналитический	0.10	-
1268	509552.69	1324599.14	Аналитический	0.10	-
1269	509533.64	1324567.42	Аналитический	0.10	-
1270	509523.65	1324550.79	Аналитический	0.10	-

1	2	3	4	5	6
1271	509538.11	1324549.40	Аналитический	0.10	-
1272	509684.62	1324515.69	Аналитический	0.10	-
1264	509686.12	1324515.39	Аналитический	0.10	-
1273	509868.02	1325469.50	Картометрический	1.00	-
1274	509869.35	1325471.36	Картометрический	1.00	-
1275	509869.21	1325482.82	Картометрический	1.00	-
1276	509857.88	1325488.47	Картометрический	1.00	-
1277	509813.61	1325489.17	Картометрический	1.00	-
1278	509809.48	1325474.15	Картометрический	1.00	-
1279	509826.98	1325473.23	Картометрический	1.00	-
1280	509857.07	1325472.02	Картометрический	1.00	-
1273	509868.02	1325469.50	Картометрический	1.00	-
1281	509896.70	1325567.95	Картометрический	1.00	-
1282	509896.90	1325575.94	Картометрический	1.00	-
1283	509891.52	1325589.25	Картометрический	1.00	-
1284	509838.09	1325584.22	Картометрический	1.00	-
1285	509839.93	1325565.25	Картометрический	1.00	-
1286	509863.47	1325570.93	Картометрический	1.00	-
1287	509872.17	1325574.30	Картометрический	1.00	-
1288	509872.36	1325574.23	Картометрический	1.00	-
1289	509874.70	1325575.10	Картометрический	1.00	-
1290	509891.66	1325568.88	Картометрический	1.00	-
1281	509896.70	1325567.95	Картометрический	1.00	-
1291	509956.40	1325729.74	Картометрический	1.00	-
1292	509961.76	1325737.97	Картометрический	1.00	-
1293	509958.80	1325748.79	Картометрический	1.00	-
1294	509936.20	1325761.25	Картометрический	1.00	-
1295	509913.14	1325786.93	Картометрический	1.00	-
1296	509889.95	1325805.02	Картометрический	1.00	-
1297	509877.00	1325811.93	Картометрический	1.00	-
1298	509879.25	1325807.29	Картометрический	1.00	-
1299	509902.94	1325792.81	Картометрический	1.00	-
1300	509922.60	1325772.88	Картометрический	1.00	-
1301	509930.55	1325751.22	Картометрический	1.00	-
1291	509956.40	1325729.74	Картометрический	1.00	-
1302	509988.10	1326505.52	Картометрический	1.00	-
1303	509981.62	1326519.53	Картометрический	1.00	-
1304	509975.85	1326530.51	Картометрический	1.00	-
1305	509964.46	1326530.25	Картометрический	1.00	-
1306	509949.57	1326531.51	Картометрический	1.00	-
1307	509928.67	1326540.55	Картометрический	1.00	-
1308	509924.92	1326542.41	Картометрический	1.00	-
1309	509913.21	1326548.54	Картометрический	1.00	-
1310	509906.37	1326552.39	Картометрический	1.00	-

1	2	3	4	5	6
1311	509898.38	1326553.96	Картометрический	1.00	-
1312	509880.06	1326549.25	Картометрический	1.00	-
1313	509854.81	1326534.88	Картометрический	1.00	-
1314	509835.71	1326522.91	Картометрический	1.00	-
1315	509810.53	1326506.32	Картометрический	1.00	-
1316	509805.14	1326503.08	Картометрический	1.00	-
1317	509790.64	1326493.67	Картометрический	1.00	-
1318	509772.67	1326482.38	Картометрический	1.00	-
1319	509757.85	1326473.60	Картометрический	1.00	-
1320	509745.57	1326464.15	Картометрический	1.00	-
1321	509728.35	1326451.26	Картометрический	1.00	-
1322	509722.91	1326447.15	Картометрический	1.00	-
1323	509726.50	1326443.16	Аналитический	0.10	-
1324	509754.56	1326418.58	Аналитический	0.10	-
1325	509777.66	1326398.34	Аналитический	0.10	-
1326	509800.66	1326378.19	Аналитический	0.10	-
1327	509807.58	1326360.96	Аналитический	0.30	-
1328	509817.61	1326355.52	Аналитический	0.30	-
1329	509835.40	1326343.41	Аналитический	0.30	-
1330	509835.63	1326329.82	Аналитический	0.30	-
1331	509837.98	1326329.14	Аналитический	0.30	-
1332	509839.00	1326328.27	Аналитический	0.30	-
1333	509839.77	1326326.70	Аналитический	0.30	-
1334	509840.13	1326325.06	Аналитический	0.30	-
1335	509841.09	1326317.93	Аналитический	0.30	-
1336	509842.09	1326315.68	Аналитический	0.30	-
1337	509842.08	1326314.85	Аналитический	0.30	-
1338	509841.96	1326314.20	Аналитический	0.30	-
1339	509841.15	1326313.37	Аналитический	0.30	-
1340	509840.16	1326312.88	Аналитический	0.30	-
1341	509838.84	1326313.21	Аналитический	0.30	-
1342	509838.34	1326308.28	Аналитический	0.30	-
1343	509886.10	1326350.23	Картометрический	1.00	-
1344	509924.73	1326483.11	Картометрический	1.00	-
1345	509967.79	1326495.33	Картометрический	1.00	-
1302	509988.10	1326505.52	Картометрический	1.00	-
1346	509864.32	1327316.47	Аналитический	0.10	-
1347	509856.24	1327323.57	Аналитический	0.10	-
1348	509534.47	1327606.25	Аналитический	0.10	-
1349	509240.78	1327273.93	Аналитический	0.10	-
1350	508872.35	1326857.05	Аналитический	0.30	-
1351	508905.95	1326821.67	Аналитический	0.30	-
1352	508932.23	1326794.00	Аналитический	2.50	-
1353	508975.65	1326748.29	Аналитический	0.10	-
1354	509016.97	1326704.78	Аналитический	0.10	-
1355	509044.61	1326675.68	Аналитический	0.10	-
1356	509050.12	1326669.88	Аналитический	0.10	-

1	2	3	4	5	6
1357	509070.82	1326648.09	Аналитический	0.10	-
1358	509091.45	1326626.36	Аналитический	0.10	-
1359	509096.96	1326620.56	Аналитический	0.10	-
1360	509124.51	1326591.55	Аналитический	0.10	-
1361	509141.73	1326573.42	Аналитический	0.10	-
1362	509158.95	1326555.29	Аналитический	0.10	-
1363	508930.47	1326358.10	Аналитический	0.10	-
1364	508799.87	1326620.26	Аналитический	0.10	-
1365	508611.37	1326502.05	Аналитический	0.10	-
1366	508353.97	1326340.64	Аналитический	0.10	-
1367	508057.89	1326158.27	Аналитический	0.10	-
1368	508101.79	1326044.59	Аналитический	0.10	-
1369	508402.72	1326232.97	Аналитический	0.10	-
1370	508408.57	1326223.78	Аналитический	0.10	-
1371	508424.51	1326198.36	Аналитический	0.10	-
1372	508440.45	1326172.94	Аналитический	0.10	-
1373	508456.39	1326147.53	Аналитический	0.10	-
1374	508472.32	1326122.11	Аналитический	0.10	-
1375	508457.20	1326112.63	Аналитический	0.10	-
1376	508478.53	1326065.52	Аналитический	0.10	-
1377	508485.95	1326049.12	Аналитический	0.10	-
1378	508864.53	1326296.27	Аналитический	0.10	-
1379	508866.98	1326293.96	Аналитический	0.10	-
1380	508882.29	1326269.16	Аналитический	0.10	-
1381	508928.13	1326194.89	Аналитический	0.10	-
1382	508937.06	1326180.44	Аналитический	0.10	-
1383	508833.34	1326101.61	Картометрический	1.00	-
1384	508793.48	1326068.66	Картометрический	1.00	-
1385	508616.62	1325924.38	Картометрический	1.00	-
1386	508613.85	1325928.28	Аналитический	0.10	-
1387	508580.46	1325899.02	Аналитический	0.10	-
1388	508557.08	1325873.61	Аналитический	0.10	-
1389	508572.49	1325849.94	Аналитический	0.10	-
1390	508592.01	1325866.10	Аналитический	0.10	-
1391	508644.96	1325795.12	Картометрический	1.00	-
1392	508658.53	1325776.93	Картометрический	1.00	-
1393	508660.12	1325774.80	Аналитический	0.10	-
1394	508708.10	1325810.39	Аналитический	0.10	-
1395	508750.74	1325753.13	Аналитический	0.10	-
1396	508698.80	1325689.11	Картометрический	1.00	-
1397	508586.76	1325623.35	Картометрический	1.00	-
1398	508483.04	1325552.28	Картометрический	1.00	-
1399	508479.00	1325549.24	Картометрический	1.00	-
1400	508462.01	1325533.27	Картометрический	1.00	-
1401	508392.31	1325485.17	Картометрический	1.00	-
1402	508347.07	1325465.09	Картометрический	1.00	-
1403	508347.45	1325462.59	Картометрический	1.00	-
1404	508354.09	1325455.34	Картометрический	1.00	-

1	2	3	4	5	6
1405	508349.69	1325448.39	Картометрический	1.00	-
1406	508351.68	1325441.00	Картометрический	1.00	-
1407	508368.45	1325422.50	Картометрический	1.00	-
1408	508418.42	1325385.44	Картометрический	1.00	-
1409	508473.75	1325346.62	Картометрический	1.00	-
1410	508510.39	1325319.14	Картометрический	1.00	-
1411	508544.38	1325293.55	Картометрический	1.00	-
1412	508609.62	1325236.52	Картометрический	1.00	-
1413	508623.27	1325225.33	Картометрический	1.00	-
1414	508632.57	1325227.87	Картометрический	1.00	-
1415	508634.63	1325222.95	Картометрический	1.00	-
1416	508634.56	1325213.91	Картометрический	1.00	-
1417	508638.70	1325209.04	Картометрический	1.00	-
1418	508647.82	1325199.50	Картометрический	1.00	-
1419	508657.65	1325211.48	Картометрический	1.00	-
1420	508669.98	1325225.16	Картометрический	1.00	-
1421	508677.09	1325231.63	Картометрический	1.00	-
1422	508688.75	1325237.35	Картометрический	1.00	-
1423	508702.84	1325241.78	Картометрический	1.00	-
1424	508714.88	1325243.68	Картометрический	1.00	-
1425	508721.67	1325243.99	Картометрический	1.00	-
1426	508725.68	1325244.14	Картометрический	1.00	-
1427	508729.02	1325244.37	Картометрический	1.00	-
1428	508731.16	1325246.07	Картометрический	1.00	-
1429	508731.31	1325248.21	Картометрический	1.00	-
1430	508729.12	1325250.74	Картометрический	1.00	-
1431	508727.27	1325253.75	Картометрический	1.00	-
1432	508725.43	1325257.03	Картометрический	1.00	-
1433	508725.47	1325259.52	Картометрический	1.00	-
1434	508726.41	1325262.83	Картометрический	1.00	-
1435	508727.35	1325266.21	Картометрический	1.00	-
1436	508729.17	1325269.44	Картометрический	1.00	-
1437	508733.73	1325276.37	Картометрический	1.00	-
1438	508736.11	1325279.38	Картометрический	1.00	-
1439	508741.51	1325283.04	Картометрический	1.00	-
1440	508747.34	1325286.07	Картометрический	1.00	-
1441	508753.83	1325288.47	Картометрический	1.00	-
1442	508760.31	1325290.32	Картометрический	1.00	-
1443	508767.21	1325290.70	Картометрический	1.00	-
1444	508770.67	1325291.06	Картометрический	1.00	-
1445	508772.58	1325292.42	Картометрический	1.00	-
1446	508775.18	1325295.01	Картометрический	1.00	-
1447	508778.68	1325298.70	Картометрический	1.00	-
1448	508783.43	1325303.34	Картометрический	1.00	-
1449	508791.09	1325309.74	Картометрический	1.00	-
1450	508799.42	1325316.13	Картометрический	1.00	-
1451	508811.29	1325321.56	Картометрический	1.00	-
1452	508820.46	1325324.54	Картометрический	1.00	-

1	2	3	4	5	6
1453	508836.98	1325327.55	Картометрический	1.00	-
1454	508844.78	1325328.61	Картометрический	1.00	-
1455	508850.00	1325329.10	Картометрический	1.00	-
1456	508864.90	1325316.04	Картометрический	1.00	-
1457	508883.81	1325339.74	Картометрический	1.00	-
1458	508885.62	1325342.01	Картометрический	1.00	-
1459	508890.14	1325345.09	Картометрический	1.00	-
1460	508904.67	1325361.79	Картометрический	1.00	-
1461	508923.82	1325383.73	Картометрический	1.00	-
1462	508927.34	1325395.04	Картометрический	1.00	-
1463	508931.18	1325396.60	Картометрический	1.00	-
1464	508947.12	1325430.90	Картометрический	1.00	-
1465	508957.47	1325442.07	Картометрический	1.00	-
1466	508956.79	1325443.34	Картометрический	1.00	-
1467	508955.40	1325449.94	Картометрический	1.00	-
1468	508961.94	1325454.19	Картометрический	1.00	-
1469	508968.45	1325458.18	Картометрический	1.00	-
1470	508988.72	1325466.88	Картометрический	1.00	-
1471	509007.97	1325473.87	Картометрический	1.00	-
1472	509018.46	1325476.14	Картометрический	1.00	-
1473	509023.48	1325477.24	Картометрический	1.00	-
1474	509044.89	1325479.90	Картометрический	1.00	-
1475	509054.24	1325479.97	Картометрический	1.00	-
1476	509064.03	1325479.68	Картометрический	1.00	-
1477	509069.97	1325479.10	Картометрический	1.00	-
1478	509067.57	1325466.20	Картометрический	1.00	-
1479	509109.26	1325459.09	Картометрический	1.00	-
1480	509128.01	1325465.10	Картометрический	1.00	-
1481	509133.01	1325463.77	Картометрический	1.00	-
1482	509140.55	1325462.48	Картометрический	1.00	-
1483	509147.11	1325462.17	Картометрический	1.00	-
1484	509154.14	1325463.17	Картометрический	1.00	-
1485	509160.18	1325465.09	Картометрический	1.00	-
1486	509165.24	1325468.83	Картометрический	1.00	-
1487	509167.63	1325471.04	Картометрический	1.00	-
1488	509186.99	1325460.25	Картометрический	1.00	-
1489	509213.64	1325500.15	Картометрический	1.00	-
1490	509242.01	1325547.30	Картометрический	1.00	-
1491	509251.25	1325592.95	Картометрический	1.00	-
1492	509232.53	1325597.04	Картометрический	1.00	-
1493	509234.16	1325605.92	Картометрический	1.00	-
1494	509235.11	1325617.05	Картометрический	1.00	-
1495	509236.28	1325628.33	Картометрический	1.00	-
1496	509238.50	1325643.18	Картометрический	1.00	-
1497	509239.75	1325651.96	Картометрический	1.00	-
1498	509239.95	1325654.70	Картометрический	1.00	-
1499	509241.75	1325654.29	Аналитический	0.10	-
1500	509248.86	1325683.43	Аналитический	0.10	-

1	2	3	4	5	6
1501	509241.95	1325685.12	Картометрический	1.00	-
1502	509242.48	1325693.20	Аналитический	0.10	-
1503	509242.33	1325706.02	Аналитический	0.10	-
1504	509242.50	1325709.13	Аналитический	0.10	-
1505	509246.77	1325707.85	Аналитический	0.10	-
1506	509250.81	1325706.68	Аналитический	0.10	-
1507	509257.46	1325730.80	Аналитический	0.10	-
1508	509255.75	1325731.42	Аналитический	0.10	-
1509	509259.07	1325752.56	Аналитический	0.10	-
1510	509255.66	1325753.42	Аналитический	0.10	-
1511	509248.12	1325755.30	Аналитический	0.10	-
1512	509242.26	1325756.55	Аналитический	0.10	-
1513	509241.41	1325756.73	Аналитический	0.10	-
1514	509241.81	1325760.33	Аналитический	0.10	-
1515	509242.11	1325764.11	Аналитический	0.10	-
1516	509239.10	1325765.22	Аналитический	0.10	-
1517	509238.83	1325768.11	Аналитический	0.10	-
1518	509238.81	1325768.34	Аналитический	0.10	-
1519	509234.35	1325789.95	Аналитический	0.10	-
1520	509233.69	1325792.92	Аналитический	0.10	-
1521	509238.99	1325793.07	Картометрический	1.00	-
1522	509238.65	1325818.10	Картометрический	1.00	-
1523	509231.14	1325817.90	Картометрический	1.00	-
1524	509231.18	1325823.59	Картометрический	1.00	-
1525	509231.26	1325824.52	Картометрический	1.00	-
1526	509247.04	1325824.75	Аналитический	0.10	-
1527	509259.99	1325824.94	Аналитический	0.10	-
1528	509259.98	1325884.74	Аналитический	0.10	-
1529	509253.04	1325885.44	Аналитический	0.10	-
1530	509236.46	1325883.68	Картометрический	1.00	-
1531	509236.80	1325886.80	Аналитический	0.10	-
1532	509260.28	1325889.63	Аналитический	0.10	-
1533	509261.40	1325900.94	Картометрический	1.00	-
1534	509267.36	1325966.29	Картометрический	1.00	-
1535	509251.89	1325969.65	Картометрический	1.00	-
1536	509251.43	1325969.24	Картометрический	1.00	-
1537	509252.56	1325973.23	Картометрический	1.00	-
1538	509253.42	1325975.83	Картометрический	1.00	-
1539	509254.30	1325976.09	Картометрический	1.00	-
1540	509257.98	1325977.14	Картометрический	1.00	-
1541	509266.13	1325997.90	Аналитический	0.10	-
1542	509279.04	1325990.80	Аналитический	0.10	-
1543	509289.63	1326010.60	Аналитический	0.10	-
1544	509293.26	1326017.39	Аналитический	0.10	-
1545	509269.69	1326033.45	Аналитический	0.10	-
1546	509270.27	1326036.10	Картометрический	1.00	-
1547	509292.57	1326019.43	Аналитический	0.10	-
1548	509293.88	1326018.49	Аналитический	0.10	-

1	2	3	4	5	6
1549	509302.68	1326035.36	Аналитический	0.10	-
1550	509306.28	1326046.28	Аналитический	0.10	-
1551	509305.30	1326050.57	Аналитический	0.10	-
1552	509302.70	1326069.65	Аналитический	0.10	-
1553	509301.04	1326073.45	Аналитический	0.10	-
1554	509300.38	1326074.19	Картометрический	1.00	-
1555	509301.70	1326074.10	Картометрический	1.00	-
1556	509306.03	1326072.93	Картометрический	1.00	-
1557	509310.54	1326069.95	Картометрический	1.00	-
1558	509313.28	1326066.80	Картометрический	1.00	-
1559	509313.57	1326066.44	Картометрический	1.00	-
1560	509314.40	1326069.64	Картометрический	1.00	-
1561	509321.24	1326075.14	Картометрический	1.00	-
1562	509333.52	1326076.26	Картометрический	1.00	-
1563	509336.71	1326075.55	Картометрический	1.00	-
1564	509337.02	1326076.55	Картометрический	1.00	-
1565	509339.56	1326082.89	Картометрический	1.00	-
1566	509343.48	1326091.58	Картометрический	1.00	-
1567	509352.11	1326089.98	Аналитический	0.10	-
1568	509356.90	1326117.46	Аналитический	0.10	-
1569	509370.37	1326114.68	Аналитический	0.10	-
1570	509375.82	1326118.56	Аналитический	0.10	-
1571	509379.97	1326143.77	Аналитический	0.10	-
1572	509368.45	1326146.47	Картометрический	1.00	-
1573	509369.40	1326150.80	Картометрический	1.00	-
1574	509369.96	1326158.48	Картометрический	1.00	-
1575	509370.55	1326167.89	Картометрический	1.00	-
1576	509370.62	1326171.82	Картометрический	1.00	-
1577	509385.70	1326168.26	Аналитический	0.10	-
1578	509389.63	1326191.73	Аналитический	0.10	-
1579	509382.78	1326193.22	Картометрический	1.00	-
1580	509385.91	1326216.76	Картометрический	1.00	-
1581	509370.76	1326220.69	Картометрический	1.00	-
1582	509370.74	1326221.40	Картометрический	1.00	-
1583	509392.13	1326215.91	Аналитический	0.10	-
1584	509393.16	1326242.13	Аналитический	0.10	-
1585	509392.88	1326242.00	Аналитический	0.10	-
1586	509370.42	1326247.60	Картометрический	1.00	-
1587	509370.42	1326247.96	Картометрический	1.00	-
1588	509370.38	1326252.88	Картометрический	1.00	-
1589	509370.66	1326271.51	Картометрический	1.00	-
1590	509370.84	1326283.77	Картометрический	1.00	-
1591	509371.02	1326290.13	Картометрический	1.00	-
1592	509385.80	1326286.60	Картометрический	1.00	-
1593	509397.02	1326324.90	Картометрический	1.00	-
1594	509378.40	1326329.19	Картометрический	1.00	-
1595	509380.27	1326333.72	Картометрический	1.00	-
1596	509389.25	1326331.61	Аналитический	0.10	-

1	2	3	4	5	6
1597	509398.36	1326329.46	Аналитический	0.10	-
1598	509404.24	1326350.62	Аналитический	0.10	-
1599	509409.55	1326369.72	Аналитический	0.10	-
1600	509406.69	1326371.08	Картометрический	1.00	-
1601	509417.50	1326381.62	Картометрический	1.00	-
1602	509428.86	1326389.56	Картометрический	1.00	-
1603	509435.15	1326393.98	Картометрический	1.00	-
1604	509437.26	1326391.17	Картометрический	1.00	-
1605	509462.19	1326404.92	Картометрический	1.00	-
1606	509487.11	1326418.67	Картометрический	1.00	-
1607	509550.87	1326453.86	Картометрический	1.00	-
1608	509549.36	1326456.35	Картометрический	1.00	-
1609	509550.61	1326456.57	Картометрический	1.00	-
1610	509553.84	1326456.94	Картометрический	1.00	-
1611	509563.48	1326457.30	Картометрический	1.00	-
1612	509569.04	1326461.44	Картометрический	1.00	-
1613	509542.47	1326468.54	Аналитический	0.30	-
1614	509541.21	1326488.65	Аналитический	0.30	-
1615	509522.36	1326510.01	Аналитический	0.30	-
1616	509479.07	1326514.66	Аналитический	0.30	-
1617	509449.70	1326516.60	Аналитический	0.30	-
1618	509441.92	1326541.43	Аналитический	0.30	-
1619	509415.53	1326561.54	Аналитический	0.30	-
1620	509386.63	1326577.88	Аналитический	0.30	-
1621	509350.18	1326586.68	Аналитический	0.30	-
1622	509304.94	1326575.37	Аналитический	0.30	-
1623	509305.16	1326576.17	Картометрический	1.00	-
1624	509345.73	1326724.18	Аналитический	0.30	-
1625	509619.14	1327039.02	Аналитический	0.30	-
1346	509864.32	1327316.47	Аналитический	0.10	-
1626	509179.94	1326533.76	Аналитический	0.10	-
1627	509169.29	1326544.34	Аналитический	0.10	-
1628	509163.92	1326549.68	Аналитический	0.10	-
1629	508933.85	1326351.11	Аналитический	0.10	-
1630	508937.37	1326343.82	Аналитический	0.10	-
1631	508945.21	1326326.76	Аналитический	0.10	-
1632	508982.71	1326359.83	Аналитический	0.10	-
1633	509035.21	1326406.13	Аналитический	0.10	-
1634	509085.46	1326450.45	Аналитический	0.10	-
1635	509134.49	1326493.68	Аналитический	0.10	-
1626	509179.94	1326533.76	Аналитический	0.10	-
1636	507583.10	1324029.69	Картометрический	5.00	-
1637	507583.11	1324030.14	Картометрический	5.00	-
1638	507583.62	1324034.57	Картометрический	5.00	-
1639	507583.91	1324038.79	Картометрический	5.00	-
1640	507584.19	1324042.94	Картометрический	5.00	-

1	2	3	4	5	6
1641	507584.45	1324045.50	Картометрический	5.00	-
1642	507584.38	1324048.62	Картометрический	5.00	-
1643	507583.55	1324052.79	Картометрический	5.00	-
1644	507581.40	1324057.46	Картометрический	5.00	-
1645	507579.13	1324062.14	Картометрический	5.00	-
1646	507577.62	1324065.76	Картометрический	5.00	-
1647	507577.11	1324068.89	Картометрический	5.00	-
1648	507576.05	1324072.37	Картометрический	5.00	-
1649	507575.22	1324076.33	Картометрический	5.00	-
1650	507574.75	1324082.16	Картометрический	5.00	-
1651	507573.74	1324089.59	Картометрический	5.00	-
1652	507573.44	1324106.77	Картометрический	5.00	-
1653	507573.77	1324114.25	Картометрический	5.00	-
1654	507575.02	1324122.31	Картометрический	5.00	-
1655	507582.37	1324119.22	Картометрический	5.00	-
1656	507588.50	1324180.77	Картометрический	5.00	-
1657	507604.76	1324202.56	Картометрический	5.00	-
1658	507622.32	1324228.66	Картометрический	5.00	-
1659	507658.90	1324265.86	Картометрический	5.00	-
1660	507708.32	1324287.13	Картометрический	5.00	-
1661	507697.54	1324294.59	Картометрический	5.00	-
1662	507698.15	1324294.93	Картометрический	5.00	-
1663	507709.37	1324300.80	Картометрический	5.00	-
1664	507714.51	1324302.87	Картометрический	5.00	-
1665	507727.82	1324306.83	Картометрический	5.00	-
1666	507741.90	1324310.99	Картометрический	5.00	-
1667	507746.70	1324312.03	Картометрический	5.00	-
1668	507749.61	1324313.16	Картометрический	5.00	-
1669	507749.72	1324313.44	Картометрический	5.00	-
1670	507752.20	1324315.69	Картометрический	5.00	-
1671	507753.80	1324318.02	Картометрический	5.00	-
1672	507755.18	1324321.60	Картометрический	5.00	-
1673	507755.91	1324325.54	Картометрический	5.00	-
1674	507756.19	1324329.56	Картометрический	5.00	-
1675	507755.81	1324333.79	Картометрический	5.00	-
1676	507756.30	1324337.04	Картометрический	5.00	-
1677	507757.47	1324340.83	Картометрический	5.00	-
1678	507758.98	1324345.03	Картометрический	5.00	-
1679	507761.26	1324348.95	Картометрический	5.00	-
1680	507763.42	1324352.38	Картометрический	5.00	-
1681	507767.15	1324356.28	Картометрический	5.00	-
1682	507772.22	1324360.50	Картометрический	5.00	-
1683	507780.08	1324364.89	Картометрический	5.00	-
1684	507787.59	1324368.86	Картометрический	5.00	-
1685	507798.11	1324373.01	Картометрический	5.00	-
1686	507808.74	1324377.15	Картометрический	5.00	-
1687	507814.88	1324378.51	Картометрический	5.00	-
1688	507822.02	1324379.58	Картометрический	5.00	-

1	2	3	4	5	6
1689	507828.48	1324379.63	Картометрический	5.00	-
1690	507833.25	1324378.45	Картометрический	5.00	-
1691	507840.55	1324375.50	Картометрический	5.00	-
1692	507844.17	1324372.12	Картометрический	5.00	-
1693	507847.15	1324370.49	Картометрический	5.00	-
1694	507849.57	1324369.97	Картометрический	5.00	-
1695	507853.51	1324362.95	Картометрический	5.00	-
1696	507883.48	1324372.50	Картометрический	5.00	-
1697	507891.19	1324377.30	Картометрический	5.00	-
1698	507892.20	1324376.89	Картометрический	5.00	-
1699	507896.29	1324375.24	Картометрический	5.00	-
1700	507898.94	1324373.47	Картометрический	5.00	-
1701	507901.04	1324372.54	Картометрический	5.00	-
1702	507903.93	1324372.29	Картометрический	5.00	-
1703	507906.27	1324372.53	Картометрический	5.00	-
1704	507908.51	1324373.88	Картометрический	5.00	-
1705	507912.66	1324376.11	Картометрический	5.00	-
1706	507921.07	1324380.14	Картометрический	5.00	-
1707	507928.90	1324383.00	Картометрический	5.00	-
1708	507934.36	1324383.55	Картометрический	5.00	-
1709	507940.81	1324383.45	Картометрический	5.00	-
1710	507947.90	1324381.06	Картометрический	5.00	-
1711	507953.63	1324377.45	Картометрический	5.00	-
1712	507958.92	1324373.35	Картометрический	5.00	-
1713	507962.43	1324370.11	Картометрический	5.00	-
1714	507964.71	1324365.92	Картометрический	5.00	-
1715	507965.85	1324360.64	Картометрический	5.00	-
1716	507965.94	1324359.18	Картометрический	5.00	-
1717	507965.88	1324354.82	Картометрический	5.00	-
1718	507965.61	1324351.50	Картометрический	5.00	-
1719	507964.11	1324347.85	Картометрический	5.00	-
1720	507964.51	1324345.07	Картометрический	5.00	-
1721	507966.48	1324342.96	Картометрический	5.00	-
1722	507969.38	1324343.13	Картометрический	5.00	-
1723	507972.27	1324343.16	Картометрический	5.00	-
1724	507992.29	1324350.14	Картометрический	5.00	-
1725	507996.00	1324352.16	Картометрический	5.00	-
1726	508005.44	1324358.53	Картометрический	1.00	-
1727	508013.22	1324365.83	Картометрический	1.00	-
1728	508023.03	1324374.77	Картометрический	1.00	-
1729	508029.39	1324383.40	Картометрический	1.00	-
1730	508033.93	1324389.43	Картометрический	1.00	-
1731	508037.69	1324395.61	Картометрический	1.00	-
1732	508039.75	1324398.84	Картометрический	1.00	-
1733	508041.12	1324401.52	Картометрический	1.00	-
1734	508041.39	1324404.43	Картометрический	1.00	-
1735	508040.99	1324407.55	Картометрический	1.00	-
1736	508039.36	1324418.03	Картометрический	1.00	-

1	2	3	4	5	6
1737	508039.90	1324431.81	Картометрический	1.00	-
1738	508041.40	1324451.05	Картометрический	1.00	-
1739	508043.24	1324461.10	Картометрический	1.00	-
1740	508057.95	1324467.37	Картометрический	1.00	-
1741	508053.99	1324490.47	Картометрический	1.00	-
1742	508055.70	1324492.48	Картометрический	1.00	-
1743	508058.08	1324495.28	Картометрический	1.00	-
1744	508060.68	1324498.23	Картометрический	1.00	-
1745	508063.82	1324500.12	Картометрический	1.00	-
1746	508066.85	1324501.53	Картометрический	1.00	-
1747	508069.33	1324503.64	Картометрический	1.00	-
1748	508069.92	1324506.20	Картометрический	1.00	-
1749	508068.62	1324508.57	Картометрический	1.00	-
1750	508067.20	1324510.74	Картометрический	1.00	-
1751	508066.80	1324513.52	Картометрический	1.00	-
1752	508067.56	1324519.60	Картометрический	1.00	-
1753	508069.72	1324530.52	Картометрический	1.00	-
1754	508072.67	1324541.63	Картометрический	1.00	-
1755	508078.21	1324555.47	Картометрический	1.00	-
1756	508088.60	1324573.47	Картометрический	1.00	-
1757	508092.35	1324578.33	Картометрический	1.00	-
1758	508094.62	1324581.42	Картометрический	1.00	-
1759	508096.91	1324585.82	Картометрический	1.00	-
1760	508100.25	1324593.67	Картометрический	1.00	-
1761	508108.33	1324613.36	Картометрический	1.00	-
1762	508111.83	1324624.67	Картометрический	1.00	-
1763	508113.63	1324633.17	Картометрический	1.00	-
1764	508115.42	1324641.18	Картометрический	1.00	-
1765	508115.48	1324641.41	Картометрический	1.00	-
1766	508134.79	1324672.08	Картометрический	1.00	-
1767	508125.85	1324683.43	Картометрический	1.00	-
1768	508126.29	1324684.66	Картометрический	1.00	-
1769	508127.85	1324689.37	Картометрический	1.00	-
1770	508151.09	1324713.83	Аналитический	0.10	-
1771	508178.96	1324743.14	Аналитический	0.10	-
1772	508182.76	1324740.89	Картометрический	1.00	-
1773	508204.43	1324766.57	Картометрический	1.00	-
1774	508189.09	1324779.52	Картометрический	1.00	-
1775	508190.02	1324780.51	Картометрический	1.00	-
1776	508197.34	1324786.56	Картометрический	1.00	-
1777	508209.48	1324794.28	Картометрический	1.00	-
1778	508243.52	1324816.02	Картометрический	1.00	-
1779	508252.05	1324821.09	Картометрический	1.00	-
1780	508257.55	1324824.40	Картометрический	1.00	-
1781	508266.43	1324830.44	Картометрический	1.00	-
1782	508271.04	1324833.76	Картометрический	1.00	-
1783	508283.95	1324841.40	Картометрический	1.00	-
1784	508293.50	1324847.29	Картометрический	1.00	-

1	2	3	4	5	6
1785	508306.97	1324855.75	Картометрический	1.00	-
1786	508314.39	1324860.35	Картометрический	1.00	-
1787	508319.90	1324864.15	Картометрический	1.00	-
1788	508324.73	1324867.26	Картометрический	1.00	-
1789	508330.03	1324872.17	Картометрический	1.00	-
1790	508333.88	1324876.90	Картометрический	1.00	-
1791	508337.96	1324881.55	Картометрический	1.00	-
1792	508342.29	1324888.41	Картометрический	1.00	-
1793	508345.95	1324895.35	Картометрический	1.00	-
1794	508350.06	1324902.57	Картометрический	1.00	-
1795	508354.76	1324911.57	Картометрический	1.00	-
1796	508359.11	1324919.89	Картометрический	1.00	-
1797	508366.78	1324934.26	Картометрический	1.00	-
1798	508369.98	1324940.10	Картометрический	1.00	-
1799	508378.90	1324955.98	Картометрический	1.00	-
1800	508383.46	1324961.88	Картометрический	1.00	-
1801	508403.65	1324987.98	Картометрический	1.00	-
1802	508423.84	1325014.09	Картометрический	1.00	-
1803	508423.42	1325014.42	Картометрический	1.00	-
1804	508431.28	1325021.91	Картометрический	1.00	-
1805	508446.41	1325036.58	Картометрический	1.00	-
1806	508451.49	1325041.14	Картометрический	1.00	-
1807	508465.78	1325053.06	Картометрический	1.00	-
1808	508468.25	1325050.46	Аналитический	0.10	-
1809	508471.43	1325047.11	Аналитический	0.10	-
1810	508473.59	1325049.11	Аналитический	0.10	-
1811	508472.14	1325050.81	Аналитический	0.10	-
1812	508474.03	1325052.62	Аналитический	0.10	-
1813	508486.59	1325065.48	Аналитический	0.10	-
1814	508494.16	1325059.06	Картометрический	1.00	-
1815	508512.88	1325077.04	Аналитический	0.10	-
1816	508514.01	1325078.03	Аналитический	0.10	-
1817	508523.77	1325086.57	Аналитический	0.10	-
1818	508526.76	1325089.47	Аналитический	0.10	-
1819	508528.42	1325091.12	Аналитический	0.10	-
1820	508529.57	1325091.67	Картометрический	1.00	-
1821	508549.90	1325103.91	Картометрический	1.00	-
1822	508565.75	1325115.31	Картометрический	1.00	-
1823	508575.90	1325124.03	Картометрический	1.00	-
1824	508586.16	1325132.81	Картометрический	1.00	-
1825	508614.37	1325159.48	Картометрический	1.00	-
1826	508630.23	1325178.43	Картометрический	1.00	-
1827	508639.91	1325189.88	Картометрический	1.00	-
1828	508631.54	1325198.08	Картометрический	1.00	-
1829	508626.80	1325199.66	Картометрический	1.00	-
1830	508622.65	1325197.07	Картометрический	1.00	-
1831	508617.83	1325200.27	Картометрический	1.00	-
1832	508618.36	1325205.67	Картометрический	1.00	-

1	2	3	4	5	6
1833	508614.50	1325211.72	Картометрический	1.00	-
1834	508563.42	1325258.60	Картометрический	1.00	-
1835	508548.96	1325272.25	Картометрический	1.00	-
1836	508539.46	1325262.01	Картометрический	1.00	-
1837	508471.49	1325202.04	Картометрический	1.00	-
1838	508442.83	1325177.25	Картометрический	1.00	-
1839	508427.76	1325167.72	Картометрический	1.00	-
1840	508389.87	1325144.88	Картометрический	1.00	-
1841	508369.47	1325118.51	Картометрический	1.00	-
1842	508349.08	1325092.15	Картометрический	1.00	-
1843	508339.29	1325079.49	Картометрический	1.00	-
1844	508319.28	1325053.63	Картометрический	1.00	-
1845	508307.35	1325038.21	Картометрический	1.00	-
1846	508299.27	1325027.76	Картометрический	1.00	-
1847	508276.28	1324998.04	Картометрический	1.00	-
1848	508234.99	1324995.73	Картометрический	1.00	-
1849	508178.46	1324922.66	Картометрический	1.00	-
1850	508168.60	1324871.00	Картометрический	1.00	-
1851	508040.98	1324736.36	Картометрический	1.00	-
1852	508052.17	1324678.16	Картометрический	1.00	-
1853	508072.39	1324572.99	Картометрический	1.00	-
1854	508074.01	1324564.56	Картометрический	1.00	-
1855	508043.80	1324552.26	Картометрический	1.00	-
1856	508024.08	1324542.40	Картометрический	1.00	-
1857	507977.21	1324515.33	Картометрический	5.00	-
1858	507966.58	1324505.53	Картометрический	5.00	-
1859	507926.50	1324468.57	Картометрический	5.00	-
1860	507920.24	1324476.60	Картометрический	5.00	-
1861	507903.35	1324511.98	Картометрический	5.00	-
1862	507863.72	1324494.82	Аналитический	0.10	-
1863	507837.36	1324483.14	Аналитический	0.10	-
1864	507795.63	1324538.33	Аналитический	0.10	-
1865	507751.76	1324611.87	Аналитический	0.10	-
1866	507749.61	1324615.49	Аналитический	0.10	-
1867	507724.68	1324657.28	Аналитический	0.10	-
1868	507689.95	1324715.48	Картометрический	5.00	-
1869	507677.60	1324736.18	Картометрический	5.00	-
1870	507568.53	1324938.09	Картометрический	5.00	-
1871	507612.98	1324977.77	Картометрический	5.00	-
1872	507631.00	1324987.37	Картометрический	5.00	-
1873	507692.04	1324996.63	Картометрический	5.00	-
1874	507660.40	1325095.02	Картометрический	5.00	-
1875	507653.02	1325114.27	Картометрический	5.00	-
1876	507639.43	1325153.84	Картометрический	5.00	-
1877	507673.33	1325166.98	Картометрический	5.00	-
1878	507660.73	1325197.83	Картометрический	5.00	-
1879	507645.33	1325234.00	Картометрический	5.00	-
1880	507638.38	1325250.22	Картометрический	5.00	-

1	2	3	4	5	6
1881	507610.22	1325321.52	Картометрический	5.00	-
1882	507682.14	1325353.65	Картометрический	5.00	-
1883	507675.79	1325371.43	Картометрический	5.00	-
1884	507609.56	1325512.79	Картометрический	5.00	-
1885	507530.65	1325643.42	Картометрический	5.00	-
1886	507260.13	1325526.75	Картометрический	5.00	-
1887	507116.48	1325242.71	Картометрический	5.00	-
1888	507044.32	1325268.50	Картометрический	5.00	-
1889	506872.43	1325182.75	Картометрический	5.00	-
1890	506906.99	1325147.85	Аналитический	0.30	-
1891	506961.78	1324987.68	Аналитический	0.30	-
1892	506940.72	1324903.31	Аналитический	0.30	-
1893	506940.70	1324902.25	Аналитический	2.50	-
1894	507027.62	1324918.24	Аналитический	2.50	-
1895	507039.46	1324857.17	Картометрический	5.00	-
1896	507065.05	1324863.15	Аналитический	2.50	-
1897	507067.72	1324837.77	Аналитический	2.50	-
1898	506997.78	1324822.17	Аналитический	2.50	-
1899	507000.60	1324801.84	Аналитический	2.50	-
1900	506957.73	1324784.60	Аналитический	2.50	-
1901	506971.83	1324743.70	Аналитический	2.50	-
1902	506989.07	1324733.02	Аналитический	2.50	-
1903	507040.86	1324742.32	Аналитический	2.50	-
1904	507084.24	1324751.64	Аналитический	2.50	-
1905	507131.37	1324630.97	Картометрический	5.00	-
1906	507228.91	1324663.42	Картометрический	5.00	-
1907	507351.86	1324335.94	Картометрический	5.00	-
1908	507296.76	1324305.55	Картометрический	5.00	-
1909	507318.27	1324263.66	Аналитический	2.50	-
1910	507322.26	1324255.91	Аналитический	2.50	-
1911	507347.03	1324217.06	Аналитический	2.50	-
1912	507402.43	1324142.99	Аналитический	2.50	-
1913	507399.42	1324140.76	Аналитический	2.50	-
1914	507422.91	1324108.46	Аналитический	2.50	-
1915	507323.30	1324034.43	Аналитический	2.50	-
1916	507364.08	1323969.82	Аналитический	2.50	-
1917	507383.69	1323963.84	Аналитический	2.50	-
1918	507439.13	1324006.02	Аналитический	2.50	-
1919	507471.71	1323959.50	Аналитический	2.50	-
1636	507583.10	1324029.69	Картометрический	5.00	-

3. Сведения о характерных точках части (частей) границы объекта					
Обозначение характерных точек части границы	Координаты, м		Метод определения координат характерной точки	Средняя квадратическая погрешность положения характерной точки (Mt), м	Описание обозначения точки на местности (при наличии)
	X	Y			
1	2	3	4	5	6
Часть №					
-	-	-	-	-	-

ГРАФИЧЕСКОЕ ОПИСАНИЕ

местоположения границ

Зона застройки малоэтажными многоквартирными жилыми домами
села Рыкань – Ж2/3

(наименование объекта, местоположение границ которого описано (далее - объект))

Раздел 1

Сведения об объекте		
№ п/п	Характеристики объекта	Описание характеристик
1	2	3
1	Местоположение объекта	Воронежская область, Новоусманский муниципальный район, Хреновское сельское поселение, село Рыкань
2	Площадь объекта \pm величина погрешности определения площади ($P \pm \Delta P$)	-
3	Иные характеристики объекта	-

Раздел 2

Сведения о местоположении границ объекта					
1. Система координат: МСК - 36, зона 1					
2. Сведения о характерных точках границ объекта					
Обозначение характерных точек границ	Координаты, м		Метод определения координат характерной точки	Средняя квадратическая погрешность положения характерной точки (Mt), м	Описание обозначения точки на местности (при наличии)
	X	Y			
1	2	3	4	5	6
1	509010.85	1324635.46	Картометрический	1.00	-
2	509004.03	1324665.70	Картометрический	1.00	-
3	509011.93	1324667.40	Картометрический	1.00	-
4	509012.72	1324667.54	Картометрический	1.00	-
5	509009.73	1324675.88	Картометрический	1.00	-
6	509001.19	1324684.65	Картометрический	1.00	-
7	508999.70	1324690.48	Картометрический	1.00	-
8	508998.94	1324702.75	Картометрический	1.00	-
9	508993.90	1324712.92	Картометрический	1.00	-
10	508986.92	1324713.24	Картометрический	1.00	-
11	508969.31	1324713.99	Картометрический	1.00	-
12	508943.68	1324713.39	Картометрический	1.00	-
13	508943.23	1324718.52	Картометрический	1.00	-
14	508902.09	1324719.04	Картометрический	1.00	-
15	508900.10	1324692.76	Картометрический	1.00	-
16	508907.20	1324691.63	Картометрический	1.00	-
17	508902.70	1324634.78	Картометрический	1.00	-
18	508904.05	1324625.86	Картометрический	1.00	-
19	508913.39	1324625.46	Картометрический	1.00	-
20	508913.77	1324623.09	Картометрический	1.00	-
21	508932.38	1324621.20	Картометрический	1.00	-
22	508968.90	1324619.87	Картометрический	1.00	-
23	509004.97	1324634.46	Аналитический	0.10	-
1	509010.85	1324635.46	Картометрический	1.00	-
3. Сведения о характерных точках части (частей) границы объекта					
Обозначение характерных точек части границы	Координаты, м		Метод определения координат характерной точки	Средняя квадратическая погрешность положения характерной точки (Mt), м	Описание обозначения точки на местности (при наличии)
	X	Y			
1	2	3	4	5	6
Часть №					
-	-	-	-	-	-

ГРАФИЧЕСКОЕ ОПИСАНИЕ

местоположения границ

Зона многофункциональной застройки села Рыкань – МФЗ/3

(наименование объекта, местоположение границ которого описано (далее - объект))

Раздел 1

Сведения об объекте		
№ п/п	Характеристики объекта	Описание характеристик
1	2	3
1	Местоположение объекта	Воронежская область, Новоусманский муниципальный район, Хреновское сельское поселение, село Рыкань
2	Площадь объекта \pm величина погрешности определения площади ($P \pm \Delta P$)	-
3	Иные характеристики объекта	-

Раздел 2

Сведения о местоположении границ объекта					
1. Система координат: МСК - 36, зона 1					
2. Сведения о характерных точках границ объекта					
Обозначение характерных точек границ	Координаты, м		Метод определения координат характерной точки	Средняя квадратическая погрешность положения характерной точки (Mt), м	Описание обозначения точки на местности (при наличии)
	X	Y			
1	2	3	4	5	6
1	510031.34	1321781.97	Аналитический	0.20	-
2	509964.43	1321914.77	Аналитический	0.20	-
3	509571.25	1322673.40	Аналитический	0.20	-
4	509561.22	1322690.13	Аналитический	0.20	-
5	509550.65	1322707.76	Аналитический	0.20	-
6	509377.97	1322995.69	Аналитический	0.20	-
7	509173.63	1323395.04	Аналитический	0.20	-
8	509170.51	1323392.49	Аналитический	0.20	-
9	509117.71	1323349.32	Аналитический	0.20	-
10	509109.00	1323342.20	Аналитический	0.20	-
11	509083.53	1323321.38	Аналитический	0.20	-
12	509033.42	1323280.45	Картометрический	1.00	-
13	509031.62	1323277.40	Аналитический	0.20	-
14	509018.62	1323255.85	Аналитический	0.20	-
15	509003.69	1323231.16	Аналитический	0.10	-
16	508999.22	1323223.71	Аналитический	0.10	-
17	508995.90	1323218.17	Аналитический	0.20	-
18	508973.18	1323180.49	Аналитический	0.20	-
19	508964.10	1323165.42	Аналитический	0.20	-
20	508918.66	1323090.07	Аналитический	0.20	-
21	508909.58	1323075.00	Аналитический	0.20	-
22	508901.67	1323061.90	Картометрический	1.00	-
23	508890.00	1323036.96	Аналитический	0.20	-
24	508872.10	1322998.74	Аналитический	0.20	-
25	508864.93	1322983.45	Аналитический	0.20	-
26	508847.03	1322945.23	Аналитический	0.20	-
27	508831.10	1322911.72	Картометрический	1.00	-
28	508778.76	1322856.42	Аналитический	0.20	-
29	508763.07	1322808.08	Аналитический	0.20	-
30	508773.65	1322795.14	Аналитический	0.20	-
31	508768.97	1322758.81	Аналитический	0.20	-
32	508763.86	1322719.14	Аналитический	0.20	-
33	508758.75	1322679.46	Аналитический	0.20	-
34	508756.70	1322663.59	Аналитический	0.20	-

1	2	3	4	5	6
35	508751.59	1322623.91	Аналитический	0.20	-
36	508746.48	1322584.24	Аналитический	0.20	-
37	508744.43	1322568.36	Аналитический	0.20	-
38	508739.32	1322528.68	Аналитический	0.20	-
39	508734.21	1322489.01	Аналитический	0.20	-
40	508732.16	1322473.14	Аналитический	0.20	-
41	508727.05	1322433.47	Аналитический	0.20	-
42	508721.94	1322393.79	Аналитический	0.20	-
43	508719.89	1322377.92	Аналитический	0.20	-
44	508714.78	1322338.24	Аналитический	0.20	-
45	508709.67	1322298.56	Аналитический	0.20	-
46	508707.62	1322282.69	Аналитический	0.20	-
47	508702.51	1322243.02	Аналитический	0.20	-
48	508697.40	1322203.34	Аналитический	0.20	-
49	508695.35	1322187.47	Аналитический	0.20	-
50	508691.00	1322153.68	Аналитический	0.20	-
51	508675.81	1322137.22	Аналитический	0.20	-
52	508652.38	1322111.84	Аналитический	0.20	-
53	508648.49	1322107.63	Аналитический	0.10	-
54	508648.53	1322107.11	Аналитический	0.10	-
55	508649.22	1322098.78	Аналитический	0.10	-
56	508649.64	1322093.72	Аналитический	0.10	-
57	508651.55	1322070.77	Аналитический	0.10	-
58	508656.19	1322014.79	Аналитический	0.20	-
59	508658.68	1321984.83	Аналитический	0.20	-
60	508931.03	1321958.04	Аналитический	0.20	-
61	509016.37	1321949.64	Аналитический	0.20	-
62	509015.52	1321957.48	Аналитический	0.20	-
63	509052.42	1321955.79	Аналитический	0.20	-
64	509052.33	1321953.40	Аналитический	0.20	-
65	509083.32	1321950.56	Аналитический	0.20	-
66	509085.23	1321915.41	Аналитический	0.20	-
67	509057.80	1321917.03	Аналитический	0.20	-
68	509057.75	1321900.85	Аналитический	0.20	-
69	509152.42	1321893.66	Аналитический	0.20	-
70	509229.40	1321912.56	Аналитический	0.20	-
71	509187.45	1321910.84	Аналитический	0.20	-
72	509172.14	1321910.26	Аналитический	0.20	-
73	509153.06	1321911.39	Аналитический	0.20	-
74	509133.78	1321912.53	Аналитический	0.20	-
75	509121.43	1321913.26	Аналитический	0.20	-
76	509091.38	1321915.04	Аналитический	0.20	-
77	509095.25	1321948.81	Аналитический	0.20	-
78	509125.28	1321945.40	Аналитический	0.20	-
79	509137.82	1321943.98	Аналитический	0.20	-
80	509156.91	1321941.81	Аналитический	0.20	-
81	509190.50	1321937.99	Аналитический	0.20	-
82	509231.72	1321933.31	Аналитический	0.20	-

1	2	3	4	5	6
83	509292.86	1321926.37	Аналитический	0.20	-
84	509335.93	1321921.48	Аналитический	0.20	-
85	509333.16	1321896.80	Аналитический	0.20	-
86	509331.14	1321878.81	Аналитический	0.20	-
87	509342.08	1321877.68	Аналитический	0.20	-
88	509343.94	1321894.02	Аналитический	0.20	-
89	509346.92	1321920.23	Аналитический	0.20	-
90	509372.19	1321917.36	Аналитический	0.20	-
91	509403.80	1321913.77	Аналитический	0.20	-
92	509434.20	1321910.31	Аналитический	0.20	-
93	509463.70	1321906.96	Аналитический	0.20	-
94	509492.71	1321903.67	Аналитический	0.20	-
95	509521.14	1321900.44	Аналитический	0.20	-
96	509548.74	1321897.30	Аналитический	0.20	-
97	509577.73	1321894.01	Аналитический	0.20	-
98	509595.32	1321892.01	Аналитический	0.20	-
99	509591.84	1321861.35	Аналитический	0.20	-
100	509590.77	1321851.95	Аналитический	0.20	-
101	509605.36	1321850.44	Аналитический	0.20	-
102	509606.53	1321861.28	Аналитический	0.20	-
103	509609.66	1321890.38	Аналитический	0.20	-
104	509647.09	1321886.13	Аналитический	0.20	-
105	509697.77	1321880.38	Аналитический	0.20	-
106	509746.63	1321874.83	Аналитический	0.20	-
107	509785.90	1321870.37	Аналитический	0.20	-
108	509819.07	1321866.60	Аналитический	0.20	-
109	509855.59	1321862.45	Аналитический	0.20	-
110	509852.72	1321836.13	Аналитический	0.20	-
111	509815.98	1321838.89	Аналитический	0.20	-
112	509815.55	1321834.72	Аналитический	0.20	-
1	510031.34	1321781.97	Аналитический	0.20	-

3. Сведения о характерных точках части (частей) границы объекта

Обозначение характерных точек части границы	Координаты, м		Метод определения координат характерной точки	Средняя квадратическая погрешность положения характерной точки (Mt), м	Описание обозначения точки на местности (при наличии)
	X	Y			
1	2	3	4	5	6
Часть №					
-	-	-	-	-	-

ГРАФИЧЕСКОЕ ОПИСАНИЕ

местоположения границ

Общественно-деловая зона села Рыкань – ОД/З

(наименование объекта, местоположение границ которого описано (далее - объект))

Раздел 1

Сведения об объекте		
№ п/п	Характеристики объекта	Описание характеристик
1	2	3
1	Местоположение объекта	Воронежская область, Новоусманский муниципальный район, Хреновское сельское поселение, село Рыкань
2	Площадь объекта \pm величина погрешности определения площади ($P \pm \Delta P$)	-
3	Иные характеристики объекта	-

Раздел 2

Сведения о местоположении границ объекта					
1. Система координат: МСК - 36, зона 1					
2. Сведения о характерных точках границ объекта					
Обозначение характерных точек границ	Координаты, м		Метод определения координат характерной точки	Средняя квадратическая погрешность положения характерной точки (Mt), м	Описание обозначения точки на местности (при наличии)
	X	Y			
1	2	3	4	5	6
1	509686.12	1324515.39	Аналитический	0.10	-
2	509707.07	1324623.85	Аналитический	0.10	-
3	509705.07	1324624.23	Аналитический	0.10	-
4	509580.49	1324645.42	Аналитический	0.10	-
5	509552.69	1324599.14	Аналитический	0.10	-
6	509533.64	1324567.42	Аналитический	0.10	-
7	509523.65	1324550.79	Аналитический	0.10	-
8	509538.11	1324549.40	Аналитический	0.10	-
9	509684.62	1324515.69	Аналитический	0.10	-
1	509686.12	1324515.39	Аналитический	0.10	-
10	509033.05	1324091.20	Картометрический	1.00	-
11	509033.25	1324091.44	Аналитический	0.10	-
12	509033.72	1324091.84	Аналитический	0.10	-
13	509035.60	1324093.55	Аналитический	0.10	-
14	509038.61	1324099.08	Аналитический	0.10	-
15	509050.31	1324157.97	Аналитический	0.10	-
16	509047.39	1324158.94	Аналитический	0.10	-
17	509055.78	1324194.54	Аналитический	0.10	-
18	509064.51	1324234.57	Аналитический	0.10	-
19	509062.88	1324237.26	Аналитический	0.10	-
20	509060.61	1324239.35	Аналитический	0.10	-
21	509054.51	1324241.15	Аналитический	0.10	-
22	509003.64	1324256.13	Картометрический	1.00	-
23	509001.06	1324242.65	Картометрический	1.00	-
24	508995.21	1324211.29	Картометрический	1.00	-
25	508990.82	1324188.94	Картометрический	1.00	-
26	508987.03	1324166.50	Картометрический	1.00	-
27	508986.30	1324164.23	Картометрический	1.00	-
28	508982.84	1324164.15	Картометрический	1.00	-
29	508961.95	1324166.88	Картометрический	1.00	-
30	508957.01	1324160.13	Картометрический	1.00	-
31	508954.30	1324159.16	Картометрический	1.00	-

1	2	3	4	5	6
32	508894.21	1324170.51	Картометрический	1.00	-
33	508892.50	1324172.71	Картометрический	1.00	-
34	508897.56	1324190.54	Картометрический	1.00	-
35	508895.43	1324190.77	Картометрический	1.00	-
36	508902.22	1324218.71	Картометрический	1.00	-
37	508903.60	1324224.34	Картометрический	1.00	-
38	508886.61	1324236.52	Аналитический	0.10	-
39	508856.52	1324246.20	Аналитический	0.10	-
40	508854.59	1324246.72	Аналитический	0.10	-
41	508855.23	1324249.55	Аналитический	0.10	-
42	508853.23	1324250.20	Аналитический	0.10	-
43	508852.84	1324251.60	Аналитический	0.10	-
44	508851.89	1324251.90	Аналитический	0.10	-
45	508852.17	1324252.79	Аналитический	0.10	-
46	508857.06	1324262.17	Аналитический	0.10	-
47	508852.85	1324268.30	Аналитический	0.10	-
48	508836.13	1324276.01	Аналитический	0.10	-
49	508826.31	1324260.30	Аналитический	0.10	-
50	508796.87	1324271.85	Аналитический	0.10	-
51	508786.32	1324246.47	Аналитический	0.10	-
52	508789.39	1324238.18	Аналитический	0.10	-
53	508785.72	1324230.50	Аналитический	0.10	-
54	508781.58	1324224.30	Аналитический	0.10	-
55	508772.35	1324205.94	Картометрический	1.00	-
56	508770.60	1324202.46	Аналитический	0.10	-
57	508775.93	1324168.46	Аналитический	0.10	-
58	508774.77	1324158.95	Аналитический	0.10	-
59	508777.19	1324155.58	Аналитический	0.10	-
60	508774.07	1324153.27	Аналитический	0.10	-
61	508773.77	1324150.68	Аналитический	0.10	-
62	508797.60	1324108.71	Аналитический	0.10	-
63	508838.09	1324061.21	Аналитический	0.10	-
64	508866.96	1324021.38	Аналитический	0.10	-
65	508880.79	1324027.90	Аналитический	0.10	-
66	508891.21	1324035.21	Картометрический	1.00	-
67	508879.50	1324070.68	Картометрический	1.00	-
68	508879.89	1324097.43	Картометрический	1.00	-
69	508885.85	1324102.66	Картометрический	1.00	-
70	508990.47	1324092.38	Картометрический	1.00	-
71	508991.19	1324101.15	Картометрический	1.00	-
72	509027.84	1324092.28	Картометрический	1.00	-
10	509033.05	1324091.20	Картометрический	1.00	-
73	509066.93	1324576.49	Картометрический	1.00	-
74	509068.15	1324608.37	Картометрический	1.00	-
75	509064.72	1324633.67	Аналитический	0.10	-
76	509063.18	1324641.76	Картометрический	1.00	-
77	509063.52	1324668.90	Картометрический	1.00	-

1	2	3	4	5	6
78	509068.44	1324718.33	Картометрический	1.00	-
79	509045.04	1324726.08	Картометрический	1.00	-
80	509021.20	1324733.88	Картометрический	1.00	-
81	509020.40	1324725.57	Картометрический	1.00	-
82	509010.51	1324720.41	Картометрический	1.00	-
83	509008.66	1324717.50	Картометрический	1.00	-
84	509008.11	1324714.25	Картометрический	1.00	-
85	509013.39	1324700.42	Картометрический	1.00	-
86	509030.59	1324676.81	Картометрический	1.00	-
87	509030.89	1324670.79	Картометрический	1.00	-
88	509027.17	1324665.63	Картометрический	1.00	-
89	509030.97	1324651.19	Картометрический	1.00	-
90	509035.74	1324609.09	Картометрический	1.00	-
91	509043.01	1324565.19	Картометрический	1.00	-
92	509045.47	1324554.20	Картометрический	1.00	-
73	509066.93	1324576.49	Картометрический	1.00	-
93	509025.87	1324530.33	Картометрический	1.00	-
94	509022.26	1324546.41	Картометрический	1.00	-
95	509014.60	1324553.36	Картометрический	1.00	-
96	509018.37	1324577.59	Картометрический	1.00	-
97	509022.53	1324601.22	Аналитический	0.10	-
98	509022.62	1324624.00	Картометрический	1.00	-
99	509017.16	1324655.19	Картометрический	1.00	-
100	509012.72	1324667.54	Картометрический	1.00	-
101	509011.93	1324667.40	Картометрический	1.00	-
102	509004.03	1324665.70	Картометрический	1.00	-
103	509010.85	1324635.46	Картометрический	1.00	-
104	509004.97	1324634.46	Аналитический	0.10	-
105	508968.90	1324619.87	Картометрический	1.00	-
106	508932.38	1324621.20	Картометрический	1.00	-
107	508931.98	1324605.32	Аналитический	0.10	-
108	508929.88	1324599.82	Аналитический	0.10	-
109	508930.16	1324586.55	Аналитический	0.10	-
110	508914.69	1324547.82	Аналитический	0.10	-
111	508915.13	1324547.63	Аналитический	0.10	-
112	508923.61	1324543.90	Аналитический	0.10	-
113	508940.81	1324536.77	Аналитический	0.10	-
114	508940.39	1324536.03	Аналитический	0.10	-
115	508942.27	1324533.85	Аналитический	0.10	-
116	508976.50	1324522.36	Аналитический	0.10	-
117	508983.41	1324527.27	Аналитический	0.10	-
118	508996.28	1324522.08	Аналитический	0.10	-
119	508997.21	1324521.69	Аналитический	0.10	-
93	509025.87	1324530.33	Картометрический	1.00	-

3. Сведения о характерных точках части (частей) границы объекта					
Обозначение характерных точек части границы	Координаты, м		Метод определения координат характерной точки	Средняя квадратическая погрешность положения характерной точки (Mt), м	Описание обозначения точки на местности (при наличии)
	X	Y			
1	2	3	4	5	6
Часть №					
-	-	-		-	-

ГРАФИЧЕСКОЕ ОПИСАНИЕ

местоположения границ

Производственно-коммунальная зона села Рыкань – П2/3

(наименование объекта, местоположение границ которого описано (далее - объект))

Раздел 1

Сведения об объекте		
№ п/п	Характеристики объекта	Описание характеристик
1	2	3
1	Местоположение объекта	Воронежская область, Новоусманский муниципальный район, Хреновское сельское поселение, село Рыкань
2	Площадь объекта \pm величина погрешности определения площади ($P \pm \Delta P$)	-
3	Иные характеристики объекта	-

Раздел 2

Сведения о местоположении границ объекта					
1. Система координат: МСК - 36, зона 1					
2. Сведения о характерных точках границ объекта					
Обозначение характерных точек границ	Координаты, м		Метод определения координат характерной точки	Средняя квадратическая погрешность положения характерной точки (Mt), м	Описание обозначения точки на местности (при наличии)
	X	Y			
1	2	3	4	5	6
1	507805.72	1324647.50	Аналитический	0.10	-
2	507796.86	1324665.53	Аналитический	0.10	-
3	507792.65	1324674.09	Аналитический	0.10	-
4	507786.09	1324687.45	Аналитический	0.10	-
5	507789.62	1324690.72	Картометрический	5.00	-
6	507824.88	1324710.29	Картометрический	5.00	-
7	507818.06	1324729.19	Картометрический	5.00	-
8	507744.45	1324711.17	Картометрический	5.00	-
9	507730.16	1324780.09	Картометрический	5.00	-
10	507677.60	1324736.18	Картометрический	5.00	-
11	507689.95	1324715.48	Картометрический	5.00	-
12	507724.68	1324657.28	Аналитический	0.10	-
13	507749.61	1324615.49	Аналитический	0.10	-
14	507767.05	1324625.44	Аналитический	0.10	-
1	507805.72	1324647.50	Аналитический	0.10	-
3. Сведения о характерных точках части (частей) границы объекта					
Обозначение характерных точек части границы	Координаты, м		Метод определения координат характерной точки	Средняя квадратическая погрешность положения характерной точки (Mt), м	Описание обозначения точки на местности (при наличии)
	X	Y			
1	2	3	4	5	6
Часть №					
-	-	-	-	-	-

ГРАФИЧЕСКОЕ ОПИСАНИЕ

местоположения границ

Зона улиц, дорог, инженерной и транспортной инфраструктуры села Рыкань – ИТ1/3

(наименование объекта, местоположение границ которого описано (далее - объект))

Раздел 1

Сведения об объекте		
№ п/п	Характеристики объекта	Описание характеристик
1	2	3
1	Местоположение объекта	Воронежская область, Новоусманский муниципальный район, Хреновское сельское поселение, село Рыкань
2	Площадь объекта \pm величина погрешности определения площади ($P \pm \Delta P$)	-
3	Иные характеристики объекта	-

Раздел 2

Сведения о местоположении границ объекта					
1. Система координат: МСК - 36, зона 1					
2. Сведения о характерных точках границ объекта					
Обозначение характерных точек границ	Координаты, м		Метод определения координат характерной точки	Средняя квадратическая погрешность положения характерной точки (Mt), м	Описание обозначения точки на местности (при наличии)
	X	Y			
1	2	3	4	5	6
1	508599.91	1321823.72	Картометрический	1.00	-
2	508588.21	1321871.49	Картометрический	1.00	-
3	508581.26	1321929.65	Картометрический	1.00	-
4	508573.38	1322007.18	Картометрический	1.00	-
5	508570.51	1322066.83	Картометрический	1.00	-
6	508564.71	1322155.90	Картометрический	1.00	-
7	508563.10	1322193.71	Картометрический	1.00	-
8	508561.01	1322235.37	Картометрический	1.00	-
9	508561.45	1322265.90	Картометрический	1.00	-
10	508563.26	1322319.67	Картометрический	1.00	-
11	508564.06	1322334.64	Картометрический	1.00	-
12	508566.96	1322360.22	Картометрический	1.00	-
13	508571.78	1322394.97	Картометрический	1.00	-
14	508575.00	1322417.33	Картометрический	1.00	-
15	508579.25	1322492.27	Картометрический	1.00	-
16	508586.77	1322595.15	Картометрический	1.00	-
17	508592.07	1322626.42	Картометрический	1.00	-
18	508602.45	1322663.24	Картометрический	1.00	-
19	508642.00	1322769.61	Картометрический	1.00	-
20	508657.13	1322808.56	Картометрический	1.00	-
21	508672.50	1322848.15	Картометрический	1.00	-
22	508697.02	1322903.94	Картометрический	1.00	-
23	508726.68	1322960.55	Картометрический	1.00	-
24	508801.87	1323082.33	Картометрический	1.00	-
25	508848.43	1323155.77	Картометрический	1.00	-
26	508885.30	1323213.58	Картометрический	1.00	-
27	508910.63	1323253.96	Картометрический	1.00	-
28	508938.58	1323295.38	Картометрический	1.00	-
29	508953.50	1323323.03	Картометрический	1.00	-
30	508964.96	1323348.61	Картометрический	1.00	-
31	508986.85	1323405.59	Картометрический	1.00	-
32	509003.12	1323462.93	Картометрический	1.00	-
33	509031.70	1323544.77	Картометрический	1.00	-
34	509040.89	1323560.79	Картометрический	1.00	-

1	2	3	4	5	6
35	509054.85	1323570.25	Картометрический	1.00	-
36	509067.55	1323574.36	Аналитический	0.50	-
37	509064.87	1323592.91	Аналитический	0.50	-
38	509050.37	1323583.19	Картометрический	1.00	-
39	509033.31	1323570.25	Картометрический	1.00	-
40	509021.46	1323551.37	Картометрический	1.00	-
41	508991.45	1323462.33	Картометрический	1.00	-
42	508975.24	1323405.11	Картометрический	1.00	-
43	508955.16	1323356.47	Картометрический	1.00	-
44	508946.33	1323336.03	Картометрический	1.00	-
45	508924.67	1323299.49	Картометрический	1.00	-
46	508899.00	1323258.72	Картометрический	1.00	-
47	508869.84	1323211.05	Картометрический	1.00	-
48	508836.32	1323157.58	Картометрический	1.00	-
49	508792.05	1323088.75	Картометрический	1.00	-
50	508732.15	1322990.88	Картометрический	1.00	-
51	508726.10	1322983.62	Картометрический	1.00	-
52	508716.62	1322980.17	Картометрический	1.00	-
53	508709.81	1322979.73	Картометрический	1.00	-
54	508709.89	1322971.91	Картометрический	1.00	-
55	508705.37	1322962.32	Картометрический	1.00	-
56	508712.15	1322956.22	Картометрический	1.00	-
57	508688.24	1322909.58	Картометрический	1.00	-
58	508664.96	1322858.22	Картометрический	1.00	-
59	508647.58	1322814.61	Картометрический	1.00	-
60	508615.13	1322731.99	Картометрический	1.00	-
61	508603.52	1322697.75	Картометрический	1.00	-
62	508593.76	1322666.00	Картометрический	1.00	-
63	508580.62	1322620.85	Картометрический	1.00	-
64	508575.95	1322587.12	Картометрический	1.00	-
65	508572.70	1322532.39	Картометрический	1.00	-
66	508570.63	1322490.70	Картометрический	1.00	-
67	508564.88	1322421.94	Картометрический	1.00	-
68	508561.62	1322396.72	Картометрический	1.00	-
69	508556.14	1322395.70	Картометрический	1.00	-
70	508551.09	1322395.29	Картометрический	1.00	-
71	508547.80	1322394.87	Картометрический	1.00	-
72	508544.02	1322394.46	Картометрический	1.00	-
73	508544.76	1322393.16	Картометрический	1.00	-
74	508541.71	1322371.93	Картометрический	1.00	-
75	508555.36	1322369.74	Картометрический	1.00	-
76	508557.13	1322363.81	Картометрический	1.00	-
77	508554.00	1322320.18	Картометрический	1.00	-
78	508551.71	1322266.19	Картометрический	1.00	-
79	508551.04	1322230.87	Картометрический	1.00	-
80	508552.16	1322183.89	Картометрический	1.00	-
81	508554.73	1322140.04	Картометрический	1.00	-
82	508561.78	1322064.12	Картометрический	1.00	-

1	2	3	4	5	6
83	508564.05	1322004.06	Картометрический	1.00	-
84	508572.92	1321931.63	Картометрический	1.00	-
85	508579.54	1321868.87	Картометрический	1.00	-
86	508591.05	1321821.07	Картометрический	1.00	-
1	508599.91	1321823.72	Картометрический	1.00	-
87	509156.66	1324437.29	Аналитический	0.50	-
88	509154.92	1324457.59	Аналитический	0.50	-
89	509151.29	1324468.40	Картометрический	1.00	-
90	509145.14	1324472.53	Картометрический	1.00	-
91	509137.92	1324474.06	Картометрический	1.00	-
92	509129.61	1324475.89	Картометрический	1.00	-
93	509099.82	1324486.35	Картометрический	1.00	-
94	509078.43	1324500.51	Картометрический	1.00	-
95	509060.63	1324517.75	Картометрический	1.00	-
96	509048.83	1324539.06	Картометрический	1.00	-
97	509045.47	1324554.20	Картометрический	1.00	-
98	509043.01	1324565.19	Картометрический	1.00	-
99	509035.74	1324609.09	Картометрический	1.00	-
100	509030.97	1324651.19	Картометрический	1.00	-
101	509027.17	1324665.63	Картометрический	1.00	-
102	509030.89	1324670.79	Картометрический	1.00	-
103	509030.59	1324676.81	Картометрический	1.00	-
104	509013.39	1324700.42	Картометрический	1.00	-
105	509008.11	1324714.25	Картометрический	1.00	-
106	509008.66	1324717.50	Картометрический	1.00	-
107	509010.51	1324720.41	Картометрический	1.00	-
108	509020.40	1324725.57	Картометрический	1.00	-
109	509021.20	1324733.88	Картометрический	1.00	-
110	509016.11	1324735.00	Картометрический	1.00	-
111	509013.79	1324737.27	Картометрический	1.00	-
112	509013.00	1324740.44	Картометрический	1.00	-
113	509014.73	1324750.23	Картометрический	1.00	-
114	509017.37	1324760.80	Картометрический	1.00	-
115	509007.23	1324766.66	Картометрический	1.00	-
116	508997.05	1324744.33	Картометрический	1.00	-
117	508994.80	1324743.87	Картометрический	1.00	-
118	508987.17	1324758.38	Картометрический	1.00	-
119	508952.51	1324838.36	Картометрический	1.00	-
120	508929.45	1324882.25	Картометрический	1.00	-
121	508888.22	1324945.57	Картометрический	1.00	-
122	508863.05	1324974.64	Картометрический	1.00	-
123	508837.34	1325004.55	Картометрический	1.00	-
124	508834.98	1325010.84	Картометрический	1.00	-
125	508837.52	1325017.53	Картометрический	1.00	-
126	508831.94	1325023.01	Картометрический	1.00	-
127	508826.87	1325020.07	Картометрический	1.00	-
128	508823.68	1325022.06	Картометрический	1.00	-

1	2	3	4	5	6
129	508800.24	1325046.60	Картометрический	1.00	-
130	508769.88	1325076.99	Картометрический	1.00	-
131	508753.35	1325094.85	Картометрический	1.00	-
132	508720.97	1325128.29	Картометрический	1.00	-
133	508702.71	1325145.67	Картометрический	1.00	-
134	508692.38	1325159.36	Картометрический	1.00	-
135	508686.14	1325151.76	Картометрический	1.00	-
136	508681.15	1325146.47	Картометрический	1.00	-
137	508697.19	1325132.54	Картометрический	1.00	-
138	508706.02	1325121.07	Картометрический	1.00	-
139	508746.35	1325081.40	Картометрический	1.00	-
140	508783.13	1325045.51	Картометрический	1.00	-
141	508825.82	1325001.48	Картометрический	1.00	-
142	508840.33	1324984.35	Картометрический	1.00	-
143	508842.27	1324976.31	Картометрический	1.00	-
144	508838.97	1324971.76	Картометрический	1.00	-
145	508843.12	1324967.81	Картометрический	1.00	-
146	508849.54	1324968.62	Картометрический	1.00	-
147	508853.93	1324966.92	Картометрический	1.00	-
148	508876.16	1324936.81	Картометрический	1.00	-
149	508918.88	1324871.94	Картометрический	1.00	-
150	508940.63	1324832.73	Картометрический	1.00	-
151	508956.91	1324796.61	Картометрический	1.00	-
152	508978.47	1324750.37	Картометрический	1.00	-
153	508989.21	1324722.43	Картометрический	1.00	-
154	508993.90	1324712.92	Картометрический	1.00	-
155	508998.94	1324702.75	Картометрический	1.00	-
156	508999.70	1324690.48	Картометрический	1.00	-
157	509001.19	1324684.65	Картометрический	1.00	-
158	509009.73	1324675.88	Картометрический	1.00	-
159	509012.72	1324667.54	Картометрический	1.00	-
160	509017.16	1324655.19	Картометрический	1.00	-
161	509022.62	1324624.00	Картометрический	1.00	-
162	509022.53	1324601.22	Аналитический	0.10	-
163	509018.37	1324577.59	Картометрический	1.00	-
164	509014.60	1324553.36	Картометрический	1.00	-
165	509022.26	1324546.41	Картометрический	1.00	-
166	509025.87	1324530.33	Картометрический	1.00	-
167	509032.89	1324519.45	Картометрический	1.00	-
168	509042.66	1324517.05	Картометрический	1.00	-
169	509051.33	1324509.81	Картометрический	1.00	-
170	509070.55	1324490.48	Картометрический	1.00	-
171	509092.64	1324474.41	Картометрический	1.00	-
172	509127.37	1324456.45	Картометрический	1.00	-
173	509143.26	1324447.98	Картометрический	1.00	-
87	509156.66	1324437.29	Картометрический	1.00	-
174	508642.31	1325187.54	Картометрический	1.00	-

1	2	3	4	5	6
175	508649.91	1325197.31	Картометрический	1.00	-
176	508638.70	1325209.04	Картометрический	1.00	-
177	508634.56	1325213.91	Картометрический	1.00	-
178	508634.63	1325222.95	Картометрический	1.00	-
179	508632.57	1325227.87	Картометрический	1.00	-
180	508623.27	1325225.33	Картометрический	1.00	-
181	508609.62	1325236.52	Картометрический	1.00	-
182	508544.38	1325293.55	Картометрический	1.00	-
183	508510.39	1325319.14	Картометрический	1.00	-
184	508473.75	1325346.62	Картометрический	1.00	-
185	508418.42	1325385.44	Картометрический	1.00	-
186	508368.45	1325422.50	Картометрический	1.00	-
187	508351.68	1325441.00	Картометрический	1.00	-
188	508349.69	1325448.39	Картометрический	1.00	-
189	508354.09	1325455.34	Картометрический	1.00	-
190	508347.45	1325462.59	Картометрический	1.00	-
191	508347.07	1325465.09	Аналитический	0.20	-
192	508340.15	1325461.32	Аналитический	0.50	-
193	508325.44	1325454.65	Аналитический	0.50	-
194	508332.99	1325444.31	Картометрический	1.00	-
195	508334.07	1325434.60	Картометрический	1.00	-
196	508329.71	1325424.90	Картометрический	1.00	-
197	508335.51	1325418.88	Картометрический	1.00	-
198	508343.92	1325420.59	Картометрический	1.00	-
199	508349.12	1325420.09	Картометрический	1.00	-
200	508355.56	1325415.33	Картометрический	1.00	-
201	508384.93	1325390.37	Картометрический	1.00	-
202	508409.36	1325373.93	Картометрический	1.00	-
203	508441.87	1325351.84	Картометрический	1.00	-
204	508482.58	1325323.05	Картометрический	1.00	-
205	508528.58	1325291.51	Картометрический	1.00	-
206	508548.96	1325272.25	Картометрический	1.00	-
207	508563.42	1325258.60	Картометрический	1.00	-
208	508614.50	1325211.72	Картометрический	1.00	-
209	508618.36	1325205.67	Картометрический	1.00	-
210	508617.83	1325200.27	Картометрический	1.00	-
211	508622.65	1325197.07	Картометрический	1.00	-
212	508626.80	1325199.66	Картометрический	1.00	-
213	508631.54	1325198.08	Картометрический	1.00	-
174	508642.31	1325187.54	Картометрический	1.00	-

3. Сведения о характерных точках части (частей) границы объекта					
Обозначение характерных точек части границы	Координаты, м		Метод определения координат характерной точки	Средняя квадратическая погрешность положения характерной точки (Mt), м	Описание обозначения точки на местности (при наличии)
	X	Y			
1	2	3	4	5	6
Часть №					
-	-	-	-	-	-

ГРАФИЧЕСКОЕ ОПИСАНИЕ

местоположения границ

Зона сельскохозяйственного использования в границах
населенного пункта села Рыкань – СХ1/3

(наименование объекта, местоположение границ которого описано (далее - объект))

Раздел 1

Сведения об объекте		
№ п/п	Характеристики объекта	Описание характеристик
1	2	3
1	Местоположение объекта	Воронежская область, Новоусманский муниципальный район, Хреновское сельское поселение, село Рыкань
2	Площадь объекта \pm величина погрешности определения площади ($P \pm \Delta P$)	-
3	Иные характеристики объекта	-

Раздел 2

Сведения о местоположении границ объекта					
1. Система координат: МСК - 36, зона 1					
2. Сведения о характерных точках границ объекта					
Обозначение характерных точек границ	Координаты, м		Метод определения координат характерной точки	Средняя квадратическая погрешность положения характерной точки (Mt), м	Описание обозначения точки на местности (при наличии)
	X	Y			
1	2	3	4	5	6
1	508074.01	1324564.56	Картометрический	1.00	-
2	508072.39	1324572.99	Картометрический	1.00	-
3	508052.17	1324678.16	Картометрический	1.00	-
4	508040.98	1324736.36	Картометрический	1.00	-
5	508168.60	1324871.00	Картометрический	1.00	-
6	508178.46	1324922.66	Картометрический	1.00	-
7	508234.99	1324995.73	Картометрический	1.00	-
8	508276.28	1324998.04	Картометрический	1.00	-
9	508299.27	1325027.76	Картометрический	1.00	-
10	508307.35	1325038.21	Картометрический	1.00	-
11	508319.28	1325053.63	Картометрический	1.00	-
12	508339.29	1325079.49	Картометрический	1.00	-
13	508349.08	1325092.15	Картометрический	1.00	-
14	508369.47	1325118.51	Картометрический	1.00	-
15	508389.87	1325144.88	Картометрический	1.00	-
16	508427.76	1325167.72	Картометрический	1.00	-
17	508442.83	1325177.25	Картометрический	1.00	-
18	508471.49	1325202.04	Аналитический	0.10	-
19	508539.46	1325262.01	Картометрический	1.00	-
20	508548.96	1325272.25	Картометрический	1.00	-
21	508528.58	1325291.51	Картометрический	1.00	-
22	508482.58	1325323.05	Картометрический	1.00	-
23	508441.87	1325351.84	Картометрический	1.00	-
24	508409.36	1325373.93	Картометрический	1.00	-
25	508384.93	1325390.37	Картометрический	1.00	-
26	508355.56	1325415.33	Картометрический	1.00	-
27	508349.12	1325420.09	Картометрический	1.00	-
28	508343.92	1325420.59	Картометрический	1.00	-
29	508335.51	1325418.88	Картометрический	1.00	-
30	508329.71	1325424.90	Картометрический	1.00	-
31	508334.07	1325434.60	Картометрический	1.00	-
32	508332.99	1325444.31	Картометрический	1.00	-
33	508325.44	1325454.65	Картометрический	1.00	-
34	508317.44	1325451.03	Картометрический	1.00	-

1	2	3	4	5	6
35	508098.06	1325428.70	Картометрический	1.00	-
36	508034.07	1325427.14	Картометрический	1.00	-
37	508028.27	1325535.63	Картометрический	1.00	-
38	508219.29	1325665.21	Картометрический	1.00	-
39	508223.01	1325668.98	Аналитический	0.50	-
40	508158.45	1325837.81	Картометрический	1.00	-
41	508154.64	1325847.83	Картометрический	1.00	-
42	508116.66	1325947.22	Картометрический	1.00	-
43	508114.82	1325952.20	Аналитический	0.10	-
44	508089.68	1326020.39	Картометрический	1.00	-
45	508071.65	1326069.29	Картометрический	1.00	-
46	508028.85	1326026.04	Картометрический	1.00	-
47	507982.43	1325979.12	Картометрический	5.00	-
48	507933.82	1325930.07	Аналитический	0.10	-
49	507881.88	1325877.49	Аналитический	0.10	-
50	507827.58	1325822.61	Аналитический	0.10	-
51	507766.28	1325760.87	Аналитический	0.10	-
52	507738.91	1325733.22	Картометрический	5.00	-
53	507717.79	1325724.12	Картометрический	5.00	-
54	507688.49	1325711.53	Картометрический	5.00	-
55	507629.21	1325685.92	Картометрический	5.00	-
56	507577.12	1325663.46	Картометрический	5.00	-
57	507530.65	1325643.42	Картометрический	5.00	-
58	507609.56	1325512.79	Картометрический	5.00	-
59	507675.79	1325371.43	Картометрический	5.00	-
60	507682.14	1325353.65	Картометрический	5.00	-
61	507610.22	1325321.52	Картометрический	5.00	-
62	507638.38	1325250.22	Картометрический	5.00	-
63	507645.33	1325234.00	Картометрический	5.00	-
64	507660.73	1325197.83	Картометрический	5.00	-
65	507673.33	1325166.98	Картометрический	5.00	-
66	507639.43	1325153.84	Картометрический	5.00	-
67	507653.02	1325114.27	Картометрический	5.00	-
68	507660.40	1325095.02	Картометрический	5.00	-
69	507692.04	1324996.63	Картометрический	5.00	-
70	507631.00	1324987.37	Картометрический	5.00	-
71	507612.98	1324977.77	Картометрический	5.00	-
72	507568.53	1324938.09	Картометрический	5.00	-
73	507677.60	1324736.18	Картометрический	5.00	-
74	507730.16	1324780.09	Картометрический	5.00	-
75	507744.45	1324711.17	Картометрический	5.00	-
76	507818.06	1324729.19	Картометрический	5.00	-
77	507824.88	1324710.29	Картометрический	5.00	-
78	507789.62	1324690.72	Картометрический	5.00	-
79	507786.09	1324687.45	Аналитический	0.10	-
80	507792.65	1324674.09	Аналитический	0.10	-
81	507796.86	1324665.53	Аналитический	0.10	-
82	507805.72	1324647.50	Аналитический	0.10	-

1	2	3	4	5	6
83	507767.05	1324625.44	Аналитический	0.10	-
84	507749.61	1324615.49	Аналитический	0.10	-
85	507751.76	1324611.87	Аналитический	0.10	-
86	507795.63	1324538.33	Аналитический	0.10	-
87	507837.36	1324483.14	Аналитический	0.10	-
88	507863.72	1324494.82	Аналитический	0.10	-
89	507903.35	1324511.98	Картометрический	5.00	-
90	507920.24	1324476.60	Картометрический	5.00	-
91	507926.50	1324468.57	Картометрический	5.00	-
92	507966.58	1324505.53	Картометрический	5.00	-
93	507977.21	1324515.33	Картометрический	5.00	-
94	508024.08	1324542.40	Картометрический	1.00	-
95	508043.80	1324552.26	Картометрический	1.00	-
1	508074.01	1324564.56	Картометрический	1.00	-

3. Сведения о характерных точках части (частей) границы объекта

Обозначение характерных точек части границы	Координаты, м		Метод определения координат характерной точки	Средняя квадратическая погрешность положения характерной точки (Mt), м	Описание обозначения точки на местности (при наличии)
	X	Y			
1	2	3	4	5	6
Часть №					
-	-	-	-	-	-

ГРАФИЧЕСКОЕ ОПИСАНИЕ

местоположения границ

Зона природных территорий и защитного озеленения села Рыкань – Р2/3

(наименование объекта, местоположение границ которого описано (далее - объект))

Раздел 1

Сведения об объекте		
№ п/п	Характеристики объекта	Описание характеристик
1	2	3
1	Местоположение объекта	Воронежская область, Новоусманский муниципальный район, Хреновское сельское поселение, село Рыкань
2	Площадь объекта \pm величина погрешности определения площади ($P \pm \Delta P$)	-
3	Иные характеристики объекта	-

Раздел 2

Сведения о местоположении границ объекта					
1. Система координат: МСК - 36, зона 1					
2. Сведения о характерных точках границ объекта					
Обозначение характерных точек границ	Координаты, м		Метод определения координат характерной точки	Средняя квадратическая погрешность положения характерной точки (Mt), м	Описание обозначения точки на местности (при наличии)
	X	Y			
1	2	3	4	5	6
1	509179.94	1326533.76	Аналитический	0.10	-
2	509169.29	1326544.34	Аналитический	0.10	-
3	509163.92	1326549.68	Аналитический	0.10	-
4	508933.85	1326351.11	Аналитический	0.10	-
5	508937.37	1326343.82	Аналитический	0.10	-
6	508945.21	1326326.76	Аналитический	0.10	-
7	508982.71	1326359.83	Аналитический	0.10	-
8	509035.21	1326406.13	Аналитический	0.10	-
9	509085.46	1326450.45	Картометрический	1.00	-
10	509134.49	1326493.68	Картометрический	1.00	-
1	509179.94	1326533.76	Аналитический	0.10	-
11	508472.32	1326122.11	Аналитический	0.10	-
12	508456.39	1326147.53	Аналитический	0.10	-
13	508440.45	1326172.94	Аналитический	0.10	-
14	508424.51	1326198.36	Аналитический	0.10	-
15	508408.57	1326223.78	Аналитический	0.10	-
16	508402.72	1326232.97	Аналитический	0.10	-
17	508419.22	1326196.53	Аналитический	0.30	-
18	508457.20	1326112.63	Аналитический	0.10	-
11	508472.32	1326122.11	Аналитический	0.10	-
3. Сведения о характерных точках части (частей) границы объекта					
Обозначение характерных точек части границы	Координаты, м		Метод определения координат характерной точки	Средняя квадратическая погрешность положения характерной точки (Mt), м	Описание обозначения точки на местности (при наличии)
	X	Y			
1	2	3	4	5	6
Часть №					
-	-	-	-	-	-

ГРАФИЧЕСКОЕ ОПИСАНИЕ

местоположения границ
Зона ритуальных объектов села Рыкань – СН1/3

(наименование объекта, местоположение границ которого описано (далее - объект))

Раздел 1

Сведения об объекте		
№ п/п	Характеристики объекта	Описание характеристик
1	2	3
1	Местоположение объекта	Воронежская область, Новоусманский муниципальный район, Хреновское сельское поселение, село Рыкань
2	Площадь объекта \pm величина погрешности определения площади ($P \pm \Delta P$)	-
3	Иные характеристики объекта	-

Раздел 2

Сведения о местоположении границ объекта					
1. Система координат: МСК - 36, зона 1					
2. Сведения о характерных точках границ объекта					
Обозначение характерных точек границ	Координаты, м		Метод определения координат характерной точки	Средняя квадратическая погрешность положения характерной точки (Mt), м	Описание обозначения точки на местности (при наличии)
	X	Y			
1	2	3	4	5	6
1	509165.26	1324064.81	Аналитический	0.10	-
2	509180.88	1324144.09	Аналитический	0.10	-
3	509190.46	1324227.34	Аналитический	0.10	-
4	509188.13	1324248.59	Аналитический	0.10	-
5	509181.73	1324249.32	Аналитический	0.10	-
6	509172.11	1324254.65	Картометрический	1.00	-
7	509067.55	1324285.61	Картометрический	1.00	-
8	509065.20	1324277.12	Аналитический	0.10	-
9	509056.50	1324250.54	Аналитический	0.10	-
10	509054.51	1324241.15	Аналитический	0.10	-
11	509060.61	1324239.35	Аналитический	0.10	-
12	509062.88	1324237.26	Аналитический	0.10	-
13	509064.51	1324234.57	Аналитический	0.10	-
14	509055.78	1324194.54	Аналитический	0.10	-
15	509047.39	1324158.94	Аналитический	0.10	-
16	509050.31	1324157.97	Аналитический	0.10	-
17	509038.61	1324099.08	Аналитический	0.10	-
18	509035.60	1324093.55	Аналитический	0.10	-
19	509033.72	1324091.84	Аналитический	0.10	-
20	509033.25	1324091.44	Аналитический	0.10	-
21	509033.05	1324091.20	Картометрический	1.00	-
22	509154.62	1324065.73	Аналитический	0.10	-
1	509165.26	1324064.81	Аналитический	0.10	-
3. Сведения о характерных точках части (частей) границы объекта					
Обозначение характерных точек части границы	Координаты, м		Метод определения координат характерной точки	Средняя квадратическая погрешность положения характерной точки (Mt), м	Описание обозначения точки на местности (при наличии)
	X	Y			
1	2	3	4	5	6
Часть №					
-	-	-	-	-	-

Приложение № 4
к правилам землепользования и застройки
Хреновского сельского поселения
Новоусманского муниципального района
Воронежской области

**ГРАФИЧЕСКОЕ ОПИСАНИЕ МЕСТОПОЛОЖЕНИЯ ГРАНИЦ
ТЕРРИТОРИАЛЬНЫХ ЗОН РАСПОЛОЖЕННЫХ ЗА ГРАНИЦАМИ
НАСЕЛЕННЫХ ПУНКТОВ НА ТЕРРИТОРИИ
ХРЕНОВСКОГО СЕЛЬСКОГО ПОСЕЛЕНИЯ**

ГРАФИЧЕСКОЕ ОПИСАНИЕ

местоположения границ

Производственная зона за границами населенных пунктов – П1

(наименование объекта, местоположение границ которого описано (далее - объект))

Раздел 1

Сведения об объекте		
№ п/п	Характеристики объекта	Описание характеристик
1	2	3
1	Местоположение объекта	Воронежская область, Новоусманский муниципальный район, Хреновское сельское поселение
2	Площадь объекта \pm величина погрешности определения площади ($P \pm \Delta P$)	-
3	Иные характеристики объекта	-

Раздел 2

Сведения о местоположении границ объекта					
1. Система координат: МСК - 36, зона 1					
2. Сведения о характерных точках границ объекта					
Обозначение характерных точек границ	Координаты, м		Метод определения координат характерной точки	Средняя квадратическая погрешность положения характерной точки (Mt), м	Описание обозначения точки на местности (при наличии)
	X	Y			
1	2	3	4	5	6
1	515534.49	1328579.52	Аналитический	0.10	-
2	515534.21	1328622.28	Аналитический	0.10	-
3	515519.96	1328857.56	Аналитический	0.10	-
4	515519.58	1328867.24	Аналитический	0.10	-
5	515118.38	1328952.09	Картометрический	1.00	-
6	515175.55	1328551.66	Картометрический	1.00	-
1	515534.49	1328579.52	Аналитический	0.10	-
7	515131.31	1325224.74	Картометрический	1.00	-
8	515139.93	1325247.19	Картометрический	1.00	-
9	515134.96	1325262.80	Картометрический	1.00	-
10	515116.22	1325274.73	Аналитический	0.30	-
11	515066.80	1325274.54	Аналитический	0.30	-
12	514970.60	1325273.46	Аналитический	0.30	-
13	514971.64	1325219.38	Картометрический	1.00	-
7	515131.31	1325224.74	Картометрический	1.00	-
14	508374.67	1325958.01	Аналитический	0.30	-
15	508396.21	1325983.81	Картометрический	1.00	-
16	508392.52	1325989.19	Картометрический	1.00	-
17	508430.63	1326016.88	Картометрический	1.00	-
18	508424.89	1326022.78	Картометрический	1.00	-
19	508340.70	1326133.68	Картометрический	1.00	-
20	508310.96	1326175.52	Картометрический	1.00	-
21	508101.79	1326044.59	Аналитический	0.50	-
22	508154.09	1325915.20	Аналитический	0.50	-
23	508176.92	1325851.51	Аналитический	0.50	-
24	508179.34	1325849.07	Аналитический	0.50	-
25	508181.65	1325851.62	Аналитический	0.50	-
26	508190.73	1325825.62	Аналитический	0.30	-
14	508374.67	1325958.01	Аналитический	0.30	-

3. Сведения о характерных точках части (частей) границы объекта					
Обозначение характерных точек части границы	Координаты, м		Метод определения координат характерной точки	Средняя квадратическая погрешность положения характерной точки (Mt), м	Описание обозначения точки на местности (при наличии)
	X	Y			
1	2	3	4	5	6
Часть №					
-	-	-	-	-	-

ГРАФИЧЕСКОЕ ОПИСАНИЕ

местоположения границ

Зона улиц, дорог, инженерной и транспортной инфраструктуры
за границами населенных пунктов – ИТ1

(наименование объекта, местоположение границ которого описано (далее - объект))

Раздел 1

Сведения об объекте		
№ п/п	Характеристики объекта	Описание характеристик
1	2	3
1	Местоположение объекта	Воронежская область, Новоусманский муниципальный район, Хреновское сельское поселение
2	Площадь объекта \pm величина погрешности определения площади ($P \pm \Delta P$)	-
3	Иные характеристики объекта	-

Раздел 2

Сведения о местоположении границ объекта					
1. Система координат: МСК - 36, зона 1					
2. Сведения о характерных точках границ объекта					
Обозначение характерных точек границ	Координаты, м		Метод определения координат характерной точки	Средняя квадратическая погрешность положения характерной точки (Mt), м	Описание обозначения точки на местности (при наличии)
	X	Y			
1	2	3	4	5	6
1	516396.63	1321168.75	Аналитический	0.30	-
2	516393.10	1321196.74	Аналитический	0.30	-
3	516335.50	1321551.31	Аналитический	0.30	-
4	516240.96	1322142.40	Аналитический	0.30	-
5	516156.04	1322681.24	Аналитический	0.30	-
6	516064.11	1323250.44	Аналитический	0.30	-
7	516054.46	1323310.19	Аналитический	0.30	-
8	516049.40	1323341.03	Аналитический	0.30	-
9	516000.59	1323638.41	Аналитический	0.30	-
10	515920.34	1324142.97	Аналитический	0.30	-
11	515918.64	1324165.86	Аналитический	0.30	-
12	515855.94	1324553.22	Аналитический	0.30	-
13	515739.97	1325337.99	Аналитический	0.30	-
14	515726.15	1325431.04	Аналитический	0.30	-
15	515724.61	1325454.93	Аналитический	0.30	-
16	515727.43	1325504.71	Аналитический	0.30	-
17	515728.57	1325528.11	Аналитический	0.30	-
18	515713.23	1325528.35	Аналитический	0.30	-
19	515697.70	1325528.59	Аналитический	0.30	-
20	515682.20	1325528.83	Аналитический	0.30	-
21	515679.75	1325528.87	Аналитический	0.30	-
22	515702.72	1325331.58	Аналитический	0.30	-
23	515711.28	1325260.03	Аналитический	0.30	-
24	515789.78	1324776.34	Аналитический	0.30	-
25	515820.67	1324592.78	Аналитический	0.30	-
26	515827.55	1324547.39	Аналитический	0.30	-
27	515873.86	1324250.35	Аналитический	0.30	-
28	515885.84	1324172.53	Аналитический	0.30	-
29	515887.91	1324146.04	Аналитический	0.30	-
30	515971.07	1323633.32	Аналитический	0.30	-
31	516025.85	1323279.65	Аналитический	0.30	-
32	516077.70	1322963.01	Аналитический	0.30	-
33	516109.38	1322754.10	Аналитический	0.30	-
34	516121.45	1322674.53	Аналитический	0.30	-

1	2	3	4	5	6
35	516136.45	1322595.96	Аналитический	0.30	-
36	516208.61	1322134.02	Аналитический	0.30	-
37	516236.33	1321966.24	Аналитический	0.30	-
38	516241.87	1321932.74	Аналитический	0.30	-
39	516280.33	1321698.68	Аналитический	0.30	-
40	516306.47	1321546.67	Аналитический	0.30	-
41	516360.26	1321208.65	Аналитический	0.30	-
42	516364.18	1321183.53	Аналитический	0.30	-
43	516367.47	1321162.45	Аналитический	0.30	-
44	516380.89	1321165.35	Аналитический	0.30	-
1	516396.63	1321168.75	Аналитический	0.30	-
45	515707.02	1325661.16	Аналитический	0.10	-
46	515661.03	1326645.38	Аналитический	0.10	-
47	515661.05	1326648.17	Аналитический	0.10	-
48	515660.62	1326652.51	Аналитический	0.10	-
49	515659.90	1326655.25	Аналитический	0.10	-
50	515659.47	1326657.72	Аналитический	0.10	-
51	515657.73	1326664.13	Аналитический	0.10	-
52	515656.79	1326666.86	Аналитический	0.10	-
53	515655.75	1326670.17	Аналитический	0.10	-
54	515665.53	1326682.92	Аналитический	0.10	-
55	515655.24	1326687.06	Аналитический	0.10	-
56	515648.85	1326688.02	Аналитический	0.10	-
57	515632.88	1326688.97	Аналитический	0.10	-
58	515620.16	1326679.66	Аналитический	0.10	-
59	515615.65	1326664.31	Аналитический	0.10	-
60	515621.97	1326516.23	Аналитический	0.10	-
61	515630.70	1326508.40	Аналитический	0.10	-
62	515631.00	1326501.36	Аналитический	0.10	-
63	515624.67	1326495.46	Аналитический	0.10	-
64	515630.91	1326295.29	Аналитический	0.10	-
65	515650.84	1325812.59	Картометрический	1.00	-
66	515669.12	1325811.65	Картометрический	1.00	-
67	515673.81	1325811.41	Картометрический	1.00	-
68	515674.09	1325797.31	Картометрический	1.00	-
69	515674.55	1325774.60	Картометрический	1.00	-
70	515661.94	1325773.78	Картометрический	1.00	-
71	515652.40	1325774.79	Картометрический	1.00	-
72	515656.77	1325668.97	Аналитический	0.10	-
73	515672.84	1325666.63	Аналитический	0.10	-
74	515690.59	1325663.79	Аналитический	0.10	-
45	515707.02	1325661.16	Аналитический	0.10	-
75	515655.37	1326771.71	Аналитический	0.10	-
76	515658.43	1326778.11	Аналитический	0.10	-
77	515657.01	1326788.01	Аналитический	0.10	-
78	515652.41	1326785.52	Аналитический	0.10	-

1	2	3	4	5	6
79	515653.09	1326793.36	Аналитический	0.30	-
80	515632.07	1327177.61	Аналитический	0.30	-
81	515631.80	1327183.17	Аналитический	2.50	-
82	515627.53	1327272.36	Аналитический	0.30	-
83	515625.59	1327312.88	Аналитический	0.30	-
84	515631.28	1327313.36	Аналитический	0.30	-
85	515629.20	1327337.56	Аналитический	0.30	-
86	515624.61	1327337.25	Аналитический	0.30	-
87	515623.04	1327360.53	Аналитический	0.30	-
88	515615.03	1327478.75	Аналитический	0.30	-
89	515611.38	1327565.97	Аналитический	0.30	-
90	515593.88	1327934.71	Аналитический	0.30	-
91	515590.72	1327957.90	Аналитический	0.30	-
92	515585.73	1328033.66	Аналитический	0.30	-
93	515580.38	1328088.47	Аналитический	0.30	-
94	515579.29	1328121.38	Аналитический	0.30	-
95	515578.55	1328136.76	Аналитический	0.30	-
96	515577.54	1328163.99	Аналитический	0.30	-
97	515556.54	1328162.49	Аналитический	0.10	-
98	515537.33	1328449.02	Аналитический	0.10	-
99	515536.21	1328622.35	Аналитический	0.10	-
100	515521.96	1328857.66	Аналитический	0.10	-
101	515521.40	1328871.88	Аналитический	0.10	-
102	515521.03	1328882.32	Аналитический	0.10	-
103	515520.97	1328883.55	Аналитический	0.10	-
104	515519.58	1328867.24	Аналитический	0.10	-
105	515519.96	1328857.56	Аналитический	0.10	-
106	515534.21	1328622.28	Аналитический	0.10	-
107	515534.49	1328579.52	Аналитический	0.10	-
108	515535.33	1328448.95	Аналитический	0.10	-
109	515554.40	1328164.35	Аналитический	0.10	-
110	515554.17	1328147.72	Аналитический	0.10	-
111	515541.19	1328139.30	Аналитический	0.10	-
112	515541.48	1328135.11	Аналитический	0.10	-
113	515558.19	1328137.95	Аналитический	0.10	-
114	515558.02	1328120.30	Аналитический	0.30	-
115	515558.36	1328086.86	Аналитический	0.30	-
116	515561.38	1328032.46	Аналитический	0.30	-
117	515566.16	1327956.39	Аналитический	0.30	-
118	515566.38	1327936.40	Аналитический	0.30	-
119	515578.93	1327723.83	Аналитический	0.30	-
120	515585.09	1327565.18	Аналитический	0.30	-
121	515584.97	1327475.46	Аналитический	0.30	-
122	515596.62	1327321.22	Аналитический	0.30	-
123	515599.03	1327271.94	Аналитический	0.10	-
124	515584.51	1327266.64	Аналитический	0.10	-
125	515592.78	1327085.54	Аналитический	0.10	-
126	515597.97	1327028.66	Аналитический	0.10	-

1	2	3	4	5	6
127	515608.35	1326774.87	Аналитический	0.10	-
128	515612.70	1326769.58	Аналитический	0.10	-
129	515618.55	1326768.07	Аналитический	0.10	-
130	515624.57	1326768.52	Аналитический	0.10	-
131	515629.93	1326768.86	Аналитический	0.10	-
132	515644.87	1326769.28	Аналитический	0.10	-
133	515648.21	1326769.16	Аналитический	0.10	-
75	515655.37	1326771.71	Аналитический	0.10	-
134	513919.06	1325509.06	Картометрический	1.00	-
135	513895.91	1325595.39	Картометрический	1.00	-
136	513781.67	1325630.57	Картометрический	1.00	-
137	513753.96	1325633.72	Картометрический	1.00	-
138	513727.01	1325629.22	Картометрический	1.00	-
139	513707.25	1325621.82	Аналитический	0.50	-
140	513704.20	1325619.42	Аналитический	0.50	-
141	513676.35	1325596.90	Аналитический	0.50	-
142	513629.82	1325559.57	Аналитический	0.50	-
143	513578.40	1325522.23	Аналитический	0.50	-
144	513565.29	1325512.92	Аналитический	0.50	-
145	513561.64	1325507.31	Аналитический	0.50	-
146	513533.54	1325483.68	Аналитический	0.50	-
147	513538.26	1325464.82	Аналитический	0.50	-
148	513580.52	1325500.70	Аналитический	0.50	-
149	513617.24	1325527.32	Аналитический	0.50	-
150	513658.93	1325561.61	Аналитический	0.50	-
151	513705.71	1325599.27	Аналитический	0.50	-
152	513725.82	1325610.59	Аналитический	0.50	-
153	513748.00	1325620.56	Картометрический	1.00	-
154	513774.83	1325620.31	Картометрический	1.00	-
155	513788.50	1325617.62	Картометрический	1.00	-
156	513812.86	1325610.48	Картометрический	1.00	-
157	513851.54	1325598.65	Картометрический	1.00	-
158	513877.20	1325589.12	Картометрический	1.00	-
159	513881.59	1325584.72	Картометрический	1.00	-
160	513885.19	1325576.81	Картометрический	1.00	-
161	513897.78	1325518.14	Картометрический	1.00	-
134	513919.06	1325509.06	Картометрический	1.00	-
162	511113.33	1319996.92	Аналитический	0.50	-
163	511086.19	1320083.65	Аналитический	0.50	-
164	511058.01	1320171.57	Аналитический	0.50	-
165	511027.08	1320263.64	Аналитический	0.50	-
166	510991.70	1320358.96	Аналитический	0.50	-
167	510982.12	1320382.02	Аналитический	0.50	-
168	510956.12	1320429.18	Аналитический	0.50	-
169	510895.59	1320511.38	Аналитический	0.50	-
170	510744.35	1320701.24	Аналитический	0.50	-

1	2	3	4	5	6
171	510536.03	1320965.70	Аналитический	0.50	-
172	510494.11	1321019.24	Аналитический	0.50	-
173	510453.26	1321072.73	Аналитический	0.50	-
174	510423.52	1321112.23	Аналитический	0.50	-
175	510410.42	1321132.40	Аналитический	0.50	-
176	510412.06	1321139.08	Аналитический	0.50	-
177	510401.25	1321150.56	Аналитический	0.50	-
178	510396.99	1321150.54	Аналитический	0.50	-
179	510390.45	1321158.69	Аналитический	0.50	-
180	510359.90	1321204.71	Аналитический	0.50	-
181	510299.85	1321307.46	Аналитический	0.50	-
182	510243.33	1321417.19	Аналитический	0.50	-
183	510164.38	1321570.97	Аналитический	0.50	-
184	510031.37	1321813.88	Аналитический	0.50	-
185	509964.21	1321945.03	Аналитический	0.50	-
186	509852.11	1322160.49	Аналитический	0.50	-
187	509725.94	1322407.91	Аналитический	0.50	-
188	509606.07	1322636.33	Аналитический	0.50	-
189	509588.44	1322668.92	Аналитический	0.50	-
190	509587.74	1322672.62	Аналитический	0.50	-
191	509588.86	1322675.64	Аналитический	0.50	-
192	509585.15	1322683.84	Аналитический	0.50	-
193	509581.61	1322684.53	Аналитический	0.50	-
194	509575.98	1322691.99	Аналитический	0.50	-
195	509486.27	1322850.32	Аналитический	0.50	-
196	509395.98	1323006.14	Аналитический	0.50	-
197	509294.42	1323196.52	Аналитический	0.50	-
198	509185.65	1323401.65	Аналитический	0.50	-
199	509133.72	1323502.41	Аналитический	0.50	-
200	509114.67	1323538.23	Аналитический	0.50	-
201	509102.39	1323565.43	Аналитический	0.50	-
202	509094.88	1323585.37	Аналитический	0.50	-
203	509088.00	1323608.60	Аналитический	0.50	-
204	509086.01	1323645.36	Аналитический	0.50	-
205	509086.75	1323665.99	Аналитический	0.50	-
206	509093.65	1323672.75	Аналитический	0.50	-
207	509098.25	1323674.33	Аналитический	0.50	-
208	509098.16	1323686.68	Аналитический	0.50	-
209	509094.34	1323688.68	Аналитический	0.50	-
210	509093.17	1323693.76	Аналитический	0.50	-
211	509094.87	1323708.71	Аналитический	0.50	-
212	509103.96	1323742.60	Аналитический	0.50	-
213	509110.61	1323776.33	Аналитический	0.50	-
214	509123.14	1323826.79	Аналитический	0.50	-
215	509136.35	1323878.28	Аналитический	0.50	-
216	509154.43	1323943.91	Аналитический	0.50	-
217	509171.27	1323998.56	Аналитический	0.50	-
218	509184.65	1324056.50	Аналитический	0.50	-

1	2	3	4	5	6
219	509197.50	1324108.92	Аналитический	0.50	-
220	509205.91	1324150.75	Аналитический	0.50	-
221	509214.98	1324202.74	Аналитический	0.50	-
222	509216.93	1324224.42	Аналитический	0.50	-
223	509215.20	1324271.46	Аналитический	0.50	-
224	509211.38	1324356.74	Аналитический	0.50	-
225	509211.00	1324371.19	Аналитический	0.50	-
226	509208.46	1324388.96	Аналитический	0.50	-
227	509204.11	1324403.77	Аналитический	0.50	-
228	509198.36	1324414.52	Аналитический	0.50	-
229	509199.23	1324422.03	Аналитический	0.50	-
230	509201.37	1324430.88	Аналитический	0.50	-
231	509191.92	1324436.99	Аналитический	0.50	-
232	509189.82	1324430.11	Аналитический	0.50	-
233	509187.32	1324428.64	Аналитический	0.50	-
234	509182.84	1324432.68	Аналитический	0.50	-
235	509171.19	1324445.41	Аналитический	0.50	-
236	509165.42	1324449.74	Аналитический	0.50	-
237	509154.92	1324457.59	Аналитический	0.50	-
238	509156.66	1324437.29	Аналитический	0.50	-
239	509162.37	1324432.73	Аналитический	0.50	-
240	509162.87	1324432.34	Аналитический	0.50	-
241	509175.14	1324420.37	Аналитический	0.50	-
242	509185.69	1324403.61	Аналитический	0.50	-
243	509191.93	1324391.93	Аналитический	0.50	-
244	509194.85	1324376.71	Аналитический	0.50	-
245	509197.19	1324357.63	Аналитический	0.50	-
246	509200.02	1324264.97	Аналитический	0.50	-
247	509201.56	1324241.21	Аналитический	0.50	-
248	509195.04	1324230.05	Аналитический	0.50	-
249	509196.70	1324225.46	Аналитический	0.50	-
250	509200.25	1324221.61	Аналитический	0.50	-
251	509200.75	1324218.09	Аналитический	0.50	-
252	509199.56	1324205.26	Аналитический	0.50	-
253	509191.59	1324155.19	Аналитический	0.50	-
254	509183.06	1324111.51	Аналитический	0.50	-
255	509169.35	1324060.53	Аналитический	0.50	-
256	509140.54	1323951.75	Аналитический	0.50	-
257	509121.83	1323880.59	Аналитический	0.50	-
258	509107.69	1323831.35	Аналитический	0.50	-
259	509094.58	1323777.16	Аналитический	0.50	-
260	509086.27	1323745.35	Аналитический	0.50	-
261	509074.62	1323700.48	Аналитический	0.50	-
262	509073.23	1323690.94	Аналитический	0.50	-
263	509069.24	1323688.88	Аналитический	0.50	-
264	509068.18	1323679.10	Аналитический	0.50	-
265	509070.60	1323676.23	Аналитический	0.50	-
266	509072.20	1323669.48	Аналитический	0.50	-

1	2	3	4	5	6
267	509070.33	1323644.97	Аналитический	0.50	-
268	509073.65	1323607.64	Аналитический	0.50	-
269	509064.87	1323592.91	Аналитический	0.50	-
270	509067.55	1323574.36	Аналитический	0.50	-
271	509091.18	1323553.36	Аналитический	0.50	-
272	509102.66	1323530.53	Аналитический	0.50	-
273	509119.75	1323494.10	Аналитический	0.50	-
274	509132.13	1323470.95	Аналитический	0.50	-
275	509173.63	1323395.04	Аналитический	0.50	-
276	509283.75	1323183.14	Аналитический	0.50	-
277	509375.37	1323012.41	Аналитический	0.50	-
278	509473.74	1322843.63	Аналитический	0.50	-
279	509561.22	1322690.13	Аналитический	0.50	-
280	509571.25	1322673.40	Аналитический	0.50	-
281	509964.43	1321914.77	Аналитический	0.50	-
282	510031.34	1321781.97	Аналитический	0.50	-
283	510166.30	1321536.33	Аналитический	0.50	-
284	510205.18	1321460.76	Аналитический	0.50	-
285	510274.06	1321326.85	Аналитический	0.50	-
286	510287.11	1321301.47	Аналитический	0.50	-
287	510349.01	1321196.72	Аналитический	0.50	-
288	510394.68	1321132.01	Аналитический	0.50	-
289	510444.43	1321056.46	Аналитический	0.50	-
290	510482.89	1321007.43	Аналитический	0.50	-
291	510524.24	1320955.43	Аналитический	0.50	-
292	510666.28	1320776.30	Аналитический	0.50	-
293	510732.01	1320693.40	Аналитический	0.50	-
294	510940.12	1320427.85	Аналитический	0.50	-
295	510978.08	1320358.47	Аналитический	0.50	-
296	510992.14	1320312.34	Аналитический	0.50	-
297	511013.80	1320262.79	Аналитический	0.50	-
298	511081.70	1320051.86	Аналитический	0.50	-
299	511101.00	1319991.53	Аналитический	0.50	-
162	511113.33	1319996.92	Аналитический	0.50	-
300	508340.15	1325461.32	Аналитический	0.50	-
301	508277.95	1325560.36	Аналитический	0.50	-
302	508264.05	1325586.32	Аналитический	0.50	-
303	508241.22	1325649.03	Аналитический	0.50	-
304	508223.32	1325704.85	Аналитический	0.50	-
305	508196.45	1325791.04	Аналитический	0.50	-
306	508191.16	1325806.82	Аналитический	0.50	-
307	508192.99	1325812.86	Аналитический	0.50	-
308	508194.45	1325814.01	Аналитический	0.50	-
309	508190.73	1325825.62	Аналитический	0.30	-
310	508181.65	1325851.62	Аналитический	0.50	-
311	508179.34	1325849.07	Аналитический	0.50	-
312	508176.92	1325851.51	Аналитический	0.50	-

1	2	3	4	5	6
313	508154.09	1325915.20	Аналитический	0.50	-
314	508101.79	1326044.59	Аналитический	0.50	-
315	508057.89	1326158.27	Аналитический	0.50	-
316	507971.32	1326394.18	Аналитический	0.50	-
317	507886.57	1326619.38	Аналитический	0.50	-
318	507749.52	1326977.39	Аналитический	0.50	-
319	507657.63	1327228.81	Аналитический	0.50	-
320	507549.23	1327513.32	Аналитический	0.50	-
321	507468.87	1327726.30	Аналитический	0.50	-
322	507355.52	1328017.70	Аналитический	0.50	-
323	507245.90	1328294.67	Аналитический	0.50	-
324	507143.82	1328543.22	Аналитический	0.50	-
325	507044.35	1328795.92	Аналитический	0.50	-
326	506985.67	1328942.53	Аналитический	0.50	-
327	506970.48	1328936.62	Аналитический	0.50	-
328	507030.05	1328788.01	Аналитический	0.50	-
329	507130.08	1328536.36	Аналитический	0.50	-
330	507234.49	1328285.80	Аналитический	0.50	-
331	507343.78	1328011.71	Аналитический	0.50	-
332	507455.22	1327719.70	Аналитический	0.50	-
333	507535.53	1327506.27	Аналитический	0.50	-
334	507642.79	1327224.97	Аналитический	0.50	-
335	507736.85	1326969.38	Аналитический	0.50	-
336	507871.56	1326613.91	Аналитический	0.50	-
337	507957.51	1326386.92	Аналитический	0.50	-
338	508070.66	1326089.88	Аналитический	0.50	-
339	508142.34	1325906.52	Аналитический	0.50	-
340	508165.11	1325843.79	Аналитический	0.50	-
341	508181.43	1325788.62	Аналитический	0.50	-
342	508212.66	1325697.31	Аналитический	0.50	-
343	508223.01	1325668.98	Аналитический	0.50	-
344	508228.36	1325646.68	Аналитический	0.50	-
345	508252.96	1325575.93	Аналитический	0.50	-
346	508274.43	1325534.70	Аналитический	0.50	-
347	508299.45	1325494.84	Аналитический	0.50	-
348	508317.14	1325466.01	Аналитический	0.50	-
349	508325.44	1325454.65	Аналитический	0.50	-
300	508340.15	1325461.32	Аналитический	0.50	-
350	506186.25	1329862.61	Аналитический	0.50	-
351	506182.11	1329878.23	Аналитический	0.50	-
352	506165.48	1329881.77	Аналитический	0.50	-
353	506156.46	1329881.54	Спутниковых геодезических измерений (определений)	0.10	-
354	506123.45	1329880.43	Аналитический	0.50	-

1	2	3	4	5	6
355	506120.38	1329880.17	Спутниковых геодезических измерений (определений)	0.10	-
356	506084.29	1329877.04	Аналитический	0.50	-
357	506045.20	1329872.49	Аналитический	0.50	-
358	505995.68	1329868.01	Аналитический	0.50	-
359	505884.25	1329859.39	Аналитический	0.50	-
360	505834.53	1329852.84	Аналитический	0.50	-
361	505776.06	1329843.52	Аналитический	0.50	-
362	505749.58	1329842.34	Аналитический	0.50	-
363	505706.15	1329845.05	Аналитический	0.50	-
364	505645.99	1329849.22	Аналитический	0.50	-
365	505582.20	1329855.82	Аналитический	0.50	-
366	505539.63	1329867.46	Аналитический	0.50	-
367	505539.02	1329849.69	Аналитический	0.50	-
368	505577.97	1329837.91	Аналитический	0.50	-
369	505766.44	1329822.89	Аналитический	0.50	-
370	505790.47	1329826.73	Аналитический	0.50	-
371	505878.87	1329842.87	Аналитический	0.50	-
372	506070.10	1329861.11	Аналитический	0.50	-
373	506124.18	1329864.92	Аналитический	0.50	-
374	506130.68	1329865.18	Картометрический	5.00	-
375	506164.54	1329866.55	Аналитический	0.50	-
350	506186.25	1329862.61	Аналитический	0.50	-

3. Сведения о характерных точках части (частей) границы объекта

Обозначение характерных точек части границы	Координаты, м		Метод определения координат характерной точки	Средняя квадратическая погрешность положения характерной точки (Mt), м	Описание обозначения точки на местности (при наличии)
	X	Y			
1	2	3	4	5	6
Часть №					
-	-	-	-	-	-

ГРАФИЧЕСКОЕ ОПИСАНИЕ

местоположения границ

Зона сельскохозяйственного производства за границами населенных пунктов – СХ2

(наименование объекта, местоположение границ которого описано (далее - объект))

Раздел 1

Сведения об объекте		
№ п/п	Характеристики объекта	Описание характеристик
1	2	3
1	Местоположение объекта	Воронежская область, Новоусманский муниципальный район, Хреновское сельское поселение
2	Площадь объекта ± величина погрешности определения площади ($P \pm \Delta P$)	-
3	Иные характеристики объекта	-

Раздел 2

Сведения о местоположении границ объекта					
1. Система координат: МСК - 36, зона 1					
2. Сведения о характерных точках границ объекта					
Обозначение характерных точек границ	Координаты, м		Метод определения координат характерной точки	Средняя квадратическая погрешность положения характерной точки (Mt), м	Описание обозначения точки на местности (при наличии)
	X	Y			
1	2	3	4	5	6
1	514015.43	1324792.11	Аналитический	0.30	-
2	514017.46	1324920.63	Аналитический	0.30	-
3	513808.42	1324969.77	Аналитический	0.30	-
4	513829.95	1324900.25	Картометрический	1.00	-
5	513859.42	1324805.07	Аналитический	0.30	-
1	514015.43	1324792.11	Аналитический	0.30	-
6	514004.58	1324984.18	Аналитический	0.25	-
7	513977.98	1325150.07	Аналитический	0.25	-
8	513975.49	1325204.97	Картометрический	1.00	-
9	513973.50	1325248.71	Аналитический	0.10	-
10	514030.53	1325227.53	Аналитический	0.10	-
11	514039.48	1325223.11	Картометрический	1.00	-
12	514045.34	1325220.34	Картометрический	1.00	-
13	514056.87	1325214.86	Картометрический	1.00	-
14	514101.88	1325309.07	Картометрический	1.00	-
15	514070.95	1325323.30	Картометрический	1.00	-
16	514050.35	1325333.44	Аналитический	0.25	-
17	514053.61	1325335.91	Аналитический	0.25	-
18	514129.69	1325295.68	Аналитический	0.25	-
19	514183.39	1325269.32	Аналитический	0.25	-
20	514188.81	1325280.38	Аналитический	0.25	-
21	514197.21	1325292.96	Аналитический	0.25	-
22	514208.60	1325287.98	Аналитический	0.25	-
23	514232.88	1325343.49	Аналитический	0.25	-
24	514239.40	1325359.25	Аналитический	0.25	-
25	514245.42	1325373.11	Аналитический	0.25	-
26	514234.32	1325377.93	Аналитический	0.25	-
27	514166.56	1325410.91	Аналитический	0.25	-
28	514084.23	1325450.24	Аналитический	0.25	-
29	514037.59	1325458.73	Аналитический	0.25	-
30	513919.06	1325509.06	Картометрический	1.00	-
31	513897.78	1325518.14	Картометрический	1.00	-
32	513705.71	1325599.27	Картометрический	1.00	-

1	2	3	4	5	6
33	513655.92	1325323.17	Аналитический	0.25	-
34	513678.22	1325274.45	Аналитический	0.25	-
35	513731.39	1325180.95	Аналитический	0.25	-
36	513801.74	1325023.78	Аналитический	0.25	-
6	514004.58	1324984.18	Аналитический	0.25	-
37	512626.92	1325122.80	Аналитический	0.30	-
38	512614.24	1325202.37	Аналитический	0.30	-
39	512437.59	1325169.79	Аналитический	0.30	-
40	512431.95	1325194.43	Аналитический	0.30	-
41	512345.52	1325179.71	Аналитический	0.30	-
42	512347.53	1325167.78	Картометрический	1.00	-
43	512356.58	1325131.94	Аналитический	0.30	-
44	512361.69	1325130.66	Аналитический	0.30	-
45	512377.07	1325076.63	Аналитический	0.30	-
37	512626.92	1325122.80	Аналитический	0.30	-
46	508937.06	1326180.44	Аналитический	0.20	-
47	508928.13	1326194.89	Аналитический	0.10	-
48	508882.29	1326269.16	Аналитический	0.10	-
49	508866.98	1326293.96	Аналитический	0.10	-
50	508864.53	1326296.27	Аналитический	0.20	-
51	508485.95	1326049.12	Аналитический	0.10	-
52	508478.53	1326065.52	Аналитический	0.10	-
53	508457.20	1326112.63	Аналитический	0.10	-
54	508419.22	1326196.53	Аналитический	0.30	-
55	508402.72	1326232.97	Аналитический	0.10	-
56	508310.96	1326175.52	Картометрический	1.00	-
57	508340.70	1326133.68	Картометрический	1.00	-
58	508424.89	1326022.78	Картометрический	1.00	-
59	508430.63	1326016.88	Картометрический	1.00	-
60	508392.52	1325989.19	Картометрический	1.00	-
61	508396.21	1325983.81	Картометрический	1.00	-
62	508374.67	1325958.01	Аналитический	0.30	-
63	508190.73	1325825.62	Аналитический	0.30	-
64	508194.45	1325814.01	Аналитический	0.50	-
65	508192.99	1325812.86	Аналитический	0.50	-
66	508191.16	1325806.82	Аналитический	0.50	-
67	508196.45	1325791.04	Аналитический	0.50	-
68	508223.32	1325704.85	Аналитический	0.50	-
69	508241.22	1325649.03	Аналитический	0.50	-
70	508264.05	1325586.32	Аналитический	0.50	-
71	508277.95	1325560.36	Аналитический	0.50	-
72	508340.15	1325461.32	Аналитический	0.50	-
73	508347.07	1325465.09	Аналитический	0.20	-
74	508392.31	1325485.17	Аналитический	0.20	-
75	508462.01	1325533.27	Аналитический	0.20	-
76	508479.00	1325549.24	Аналитический	0.20	-

1	2	3	4	5	6
77	508483.04	1325552.28	Картометрический	1.00	-
78	508586.76	1325623.35	Картометрический	1.00	-
79	508677.57	1325676.66	Картометрический	1.00	-
80	508643.29	1325734.69	Картометрический	1.00	-
81	508579.96	1325856.12	Аналитический	0.10	-
82	508572.49	1325849.94	Аналитический	0.10	-
83	508557.08	1325873.61	Аналитический	0.10	-
84	508580.46	1325899.02	Аналитический	0.10	-
85	508613.85	1325928.28	Аналитический	0.10	-
86	508616.62	1325924.38	Картометрический	1.00	-
87	508793.48	1326068.66	Аналитический	0.20	-
88	508833.34	1326101.61	Аналитический	0.20	-
46	508937.06	1326180.44	Аналитический	0.20	-
89	508325.44	1325454.65	Аналитический	0.50	-
90	508317.14	1325466.01	Аналитический	0.50	-
91	508299.45	1325494.84	Аналитический	0.50	-
92	508274.43	1325534.70	Аналитический	0.50	-
93	508252.96	1325575.93	Аналитический	0.50	-
94	508228.36	1325646.68	Аналитический	0.50	-
95	508223.01	1325668.98	Аналитический	0.50	-
96	508219.29	1325665.21	Картометрический	1.00	-
97	508028.27	1325535.63	Картометрический	1.00	-
98	508034.07	1325427.14	Картометрический	1.00	-
99	508098.06	1325428.70	Картометрический	1.00	-
100	508317.44	1325451.03	Картометрический	1.00	-
89	508325.44	1325454.65	Аналитический	0.50	-

3. Сведения о характерных точках части (частей) границы объекта

Обозначение характерных точек части границы	Координаты, м		Метод определения координат характерной точки	Средняя квадратическая погрешность положения характерной точки (Mt), м	Описание обозначения точки на местности (при наличии)
	X	Y			
1	2	3	4	5	6
Часть №					
-	-	-	-	-	-

ГРАФИЧЕСКОЕ ОПИСАНИЕ
местоположения границ
Зона туристической и санаторно-курортной деятельности
за границами населенных пунктов – РЗ

(наименование объекта, местоположение границ которого описано (далее - объект))

Раздел 1

Сведения об объекте		
№ п/п	Характеристики объекта	Описание характеристик
1	2	3
1	Местоположение объекта	Воронежская область, Новоусманский муниципальный район, Хреновское сельское поселение
2	Площадь объекта \pm величина погрешности определения площади ($P \pm \Delta P$)	-
3	Иные характеристики объекта	-

Раздел 2

Сведения о местоположении границ объекта					
1. Система координат: МСК - 36, зона 1					
2. Сведения о характерных точках границ объекта					
Обозначение характерных точек границ	Координаты, м		Метод определения координат характерной точки	Средняя квадратическая погрешность положения характерной точки (Mt), м	Описание обозначения точки на местности (при наличии)
	X	Y			
1	2	3	4	5	6
1	506228.61	1329473.18	Аналитический	0.50	-
2	506225.56	1329488.75	Аналитический	0.50	-
3	506221.08	1329524.13	Аналитический	0.50	-
4	506221.28	1329565.41	Аналитический	0.50	-
5	506225.99	1329583.84	Аналитический	0.50	-
6	506229.58	1329595.53	Аналитический	0.50	-
7	506233.17	1329607.58	Аналитический	0.50	-
8	506238.78	1329617.52	Картометрический	5.00	-
9	506246.22	1329630.88	Картометрический	5.00	-
10	506206.54	1329641.36	Картометрический	5.00	-
11	506204.63	1329665.17	Аналитический	0.30	-
12	506196.59	1329721.53	Аналитический	0.30	-
13	506193.10	1329722.01	Аналитический	0.30	-
14	506185.14	1329761.62	Аналитический	0.30	-
15	506157.34	1329812.06	Аналитический	0.50	-
16	506113.88	1329829.61	Аналитический	0.50	-
17	506117.94	1329840.93	Аналитический	0.50	-
18	506144.87	1329836.92	Аналитический	0.20	-
19	506133.13	1329860.33	Аналитический	0.50	-
20	506130.68	1329865.18	Картометрический	5.00	-
21	506124.18	1329864.92	Аналитический	0.50	-
22	506070.10	1329861.11	Аналитический	0.50	-
23	505878.87	1329842.87	Аналитический	0.10	-
24	505882.51	1329838.36	Аналитический	0.10	-
25	505903.80	1329811.98	Аналитический	0.10	-
26	505994.77	1329777.44	Картометрический	1.00	-
27	505987.71	1329655.69	Картометрический	1.00	-
28	505905.51	1329603.77	Картометрический	1.00	-
29	505872.55	1329609.41	Аналитический	0.50	-
30	505833.76	1329569.44	Аналитический	0.50	-
31	505746.51	1329520.14	Аналитический	0.50	-
32	505710.35	1329485.21	Аналитический	0.50	-
33	505654.43	1329486.16	Картометрический	1.00	-
34	505621.80	1329512.10	Картометрический	1.00	-

1	2	3	4	5	6
35	505569.00	1329548.54	Картометрический	1.00	-
36	505568.90	1329548.16	Картометрический	1.00	-
37	505546.00	1329530.81	Картометрический	1.00	-
38	505503.55	1329407.32	Картометрический	1.00	-
39	505464.82	1329369.56	Картометрический	1.00	-
40	505448.87	1329371.88	Картометрический	1.00	-
41	505421.05	1329375.61	Картометрический	1.00	-
42	505376.80	1329403.62	Картометрический	1.00	-
43	505355.71	1329417.06	Картометрический	1.00	-
44	505342.62	1329413.50	Аналитический	0.50	-
45	505346.87	1329399.14	Аналитический	0.50	-
46	505363.32	1329351.92	Аналитический	0.50	-
47	505380.06	1329318.98	Аналитический	0.50	-
48	505386.97	1329306.81	Аналитический	0.50	-
49	505414.07	1329283.71	Аналитический	0.50	-
50	505439.85	1329277.18	Аналитический	0.50	-
51	505472.74	1329275.84	Аналитический	0.50	-
52	505504.10	1329271.31	Аналитический	0.50	-
53	505537.51	1329260.18	Аналитический	0.50	-
54	505567.94	1329266.77	Аналитический	0.50	-
55	505590.85	1329276.87	Аналитический	0.50	-
56	505638.92	1329313.78	Аналитический	0.50	-
57	505580.30	1329304.62	Аналитический	0.50	-
58	505577.58	1329290.37	Аналитический	0.50	-
59	505539.18	1329277.39	Аналитический	0.50	-
60	505432.79	1329302.04	Аналитический	0.50	-
61	505412.18	1329320.69	Аналитический	0.50	-
62	505395.07	1329322.67	Аналитический	0.50	-
63	505372.75	1329374.27	Аналитический	0.50	-
64	505386.36	1329369.78	Аналитический	0.10	-
65	505386.41	1329391.52	Аналитический	0.10	-
66	505409.63	1329381.40	Аналитический	0.10	-
67	505407.19	1329365.49	Аналитический	0.10	-
68	505453.99	1329361.77	Аналитический	0.10	-
69	505474.92	1329367.13	Аналитический	0.50	-
70	505534.02	1329396.24	Аналитический	0.50	-
71	505541.09	1329400.48	Аналитический	0.50	-
72	505542.48	1329404.24	Аналитический	0.50	-
73	505544.81	1329408.07	Аналитический	0.50	-
74	505553.98	1329418.59	Аналитический	0.50	-
75	505572.90	1329439.48	Аналитический	0.50	-
76	505578.46	1329443.50	Аналитический	0.50	-
77	505582.38	1329444.55	Аналитический	0.50	-
78	505581.83	1329463.55	Аналитический	0.50	-
79	505617.55	1329462.88	Аналитический	0.50	-
80	505617.40	1329467.95	Аналитический	0.50	-
81	505663.90	1329465.29	Аналитический	0.10	-
82	505671.24	1329464.87	Аналитический	0.10	-

1	2	3	4	5	6
83	505688.65	1329461.23	Аналитический	0.10	-
84	505686.90	1329445.48	Аналитический	0.10	-
85	505685.79	1329439.15	Аналитический	0.10	-
86	505706.96	1329436.46	Аналитический	0.50	-
87	505766.70	1329429.40	Аналитический	0.50	-
88	505766.35	1329435.69	Аналитический	0.50	-
89	505766.47	1329441.94	Аналитический	0.50	-
90	505770.07	1329445.42	Аналитический	0.50	-
91	505782.66	1329447.02	Аналитический	0.50	-
92	505782.85	1329446.43	Аналитический	0.50	-
93	505786.44	1329434.58	Аналитический	0.50	-
94	505837.25	1329452.36	Аналитический	0.50	-
95	505834.93	1329461.19	Аналитический	0.50	-
96	505834.00	1329463.99	Аналитический	0.50	-
97	505840.99	1329466.72	Аналитический	0.50	-
98	505847.36	1329468.56	Аналитический	0.50	-
99	505855.92	1329469.59	Аналитический	0.50	-
100	505856.92	1329484.66	Аналитический	0.50	-
101	505856.96	1329490.34	Аналитический	0.50	-
102	505855.79	1329499.72	Аналитический	0.10	-
103	505854.65	1329523.35	Аналитический	0.10	-
104	505862.90	1329523.76	Аналитический	0.10	-
105	505863.33	1329524.31	Аналитический	0.10	-
106	505866.17	1329524.31	Аналитический	0.10	-
107	505867.10	1329524.59	Аналитический	0.10	-
108	505865.99	1329536.08	Аналитический	0.50	-
109	505865.56	1329554.03	Аналитический	0.10	-
110	505865.88	1329570.69	Аналитический	0.10	-
111	505880.14	1329578.67	Аналитический	0.10	-
112	505895.51	1329587.26	Аналитический	0.10	-
113	505902.43	1329595.91	Аналитический	0.10	-
114	505925.38	1329601.59	Аналитический	0.10	-
115	505925.17	1329603.19	Аналитический	0.10	-
116	505927.41	1329603.51	Аналитический	0.10	-
117	505937.42	1329602.20	Аналитический	0.10	-
118	505943.72	1329603.99	Аналитический	0.10	-
119	505951.54	1329606.52	Аналитический	0.10	-
120	505962.44	1329609.10	Аналитический	0.10	-
121	505991.61	1329638.29	Аналитический	0.50	-
122	506018.73	1329650.53	Аналитический	0.50	-
123	506023.70	1329644.24	Аналитический	0.10	-
124	506050.01	1329638.74	Аналитический	0.10	-
125	506071.51	1329637.57	Аналитический	0.10	-
126	506082.47	1329637.42	Аналитический	0.10	-
127	506122.05	1329636.27	Аналитический	0.50	-
128	506116.27	1329554.83	Аналитический	0.50	-
129	506116.27	1329532.15	Аналитический	0.50	-
130	506148.15	1329521.61	Аналитический	0.50	-

1	2	3	4	5	6
131	506150.27	1329520.91	Аналитический	0.50	-
132	506166.91	1329521.06	Аналитический	0.50	-
133	506166.13	1329478.81	Аналитический	0.50	-
134	506168.76	1329459.86	Аналитический	0.50	-
1	506228.61	1329473.18	Аналитический	0.50	-
3. Сведения о характерных точках части (частей) границы объекта					
Обозначение характерных точек части границы	Координаты, м		Метод определения координат характерной точки	Средняя квадратическая погрешность положения характерной точки (Mt), м	Описание обозначения точки на местности (при наличии)
	X	Y			
1	2	3	4	5	6
Часть №					
-	-	-	-	-	-

ГРАФИЧЕСКОЕ ОПИСАНИЕ

местоположения границ

Зона садоводства и огородничества за границами населенных пунктов – СО1

(наименование объекта, местоположение границ которого описано (далее - объект))

Раздел 1

Сведения об объекте		
№ п/п	Характеристики объекта	Описание характеристик
1	2	3
1	Местоположение объекта	Воронежская область, Новоусманский муниципальный район, Хреновское сельское поселение
2	Площадь объекта \pm величина погрешности определения площади ($P \pm \Delta P$)	-
3	Иные характеристики объекта	-

Раздел 2

Сведения о местоположении границ объекта					
1. Система координат: МСК - 36, зона 1					
2. Сведения о характерных точках границ объекта					
Обозначение характерных точек границ	Координаты, м		Метод определения координат характерной точки	Средняя квадратическая погрешность положения характерной точки (Mt), м	Описание обозначения точки на местности (при наличии)
	X	Y			
1	2	3	4	5	6
1	512060.16	1324600.49	Картометрический	1.00	-
2	512063.46	1324614.57	Картометрический	1.00	-
3	512086.25	1324858.20	Картометрический	1.00	-
4	512092.89	1324981.39	Картометрический	1.00	-
5	512087.60	1325024.17	Картометрический	1.00	-
6	512115.76	1325025.24	Картометрический	1.00	-
7	512122.05	1325042.86	Аналитический	0.30	-
8	512125.37	1325057.65	Аналитический	0.30	-
9	512111.88	1325057.99	Аналитический	0.30	-
10	512084.36	1325062.41	Аналитический	0.30	-
11	512092.94	1325093.15	Картометрический	1.00	-
12	512079.07	1325109.33	Картометрический	1.00	-
13	512061.42	1325109.16	Аналитический	0.20	-
14	512041.62	1325109.65	Картометрический	1.00	-
15	511952.97	1325119.83	Картометрический	1.00	-
16	511922.42	1325119.23	Картометрический	1.00	-
17	511891.58	1325103.61	Картометрический	1.00	-
18	511837.07	1325042.26	Картометрический	1.00	-
19	511796.03	1324972.59	Картометрический	1.00	-
20	511769.63	1324912.45	Картометрический	1.00	-
21	511794.71	1324689.59	Картометрический	1.00	-
22	511785.17	1324626.31	Картометрический	1.00	-
23	511776.76	1324608.90	Картометрический	1.00	-
1	512060.16	1324600.49	Картометрический	1.00	-
24	511384.55	1322936.05	Картометрический	5.00	-
25	511392.85	1322946.25	Аналитический	2.50	-
26	511370.08	1323095.70	Аналитический	2.50	-
27	511348.53	1323241.59	Аналитический	2.50	-
28	511320.79	1323422.12	Аналитический	2.50	-
29	511295.60	1323578.49	Аналитический	2.50	-
30	511252.07	1323879.55	Аналитический	2.50	-
31	511226.04	1324059.59	Аналитический	2.50	-
32	511319.74	1324074.98	Аналитический	2.50	-

1	2	3	4	5	6
33	511317.71	1324088.19	Аналитический	2.50	-
34	511445.31	1324112.28	Аналитический	2.50	-
35	511377.36	1324171.96	Аналитический	0.10	-
36	511185.37	1324208.73	Аналитический	0.10	-
37	511147.42	1324206.32	Аналитический	0.10	-
38	511116.50	1324232.83	Аналитический	0.10	-
39	511092.51	1324255.77	Аналитический	0.10	-
40	511068.17	1324272.98	Аналитический	0.10	-
41	511035.10	1324296.33	Аналитический	0.10	-
42	510989.55	1324315.96	Аналитический	0.10	-
43	510978.93	1324320.60	Аналитический	0.10	-
44	510978.77	1324320.68	Аналитический	0.10	-
45	510968.32	1324325.25	Аналитический	0.10	-
46	510949.37	1324339.32	Аналитический	0.10	-
47	510946.27	1324342.77	Аналитический	0.10	-
48	510939.60	1324352.34	Аналитический	0.10	-
49	510939.56	1324352.38	Аналитический	0.10	-
50	510917.56	1324383.77	Аналитический	0.10	-
51	510912.27	1324395.32	Аналитический	0.10	-
52	510898.69	1324440.07	Аналитический	0.10	-
53	510898.68	1324440.10	Аналитический	0.10	-
54	510892.81	1324460.08	Аналитический	0.10	-
55	510887.81	1324482.43	Аналитический	0.10	-
56	510880.09	1324501.04	Аналитический	0.10	-
57	510878.98	1324503.38	Аналитический	0.10	-
58	510876.96	1324507.64	Аналитический	0.10	-
59	510874.55	1324519.20	Аналитический	0.10	-
60	510875.18	1324537.58	Аналитический	0.10	-
61	510875.65	1324573.45	Аналитический	0.10	-
62	510875.69	1324576.84	Аналитический	0.10	-
63	510876.85	1324588.09	Аналитический	0.10	-
64	510864.72	1324626.33	Аналитический	0.10	-
65	510863.12	1324636.58	Аналитический	0.10	-
66	510862.81	1324638.57	Аналитический	0.10	-
67	510861.08	1324649.61	Аналитический	0.10	-
68	510852.24	1324666.20	Аналитический	0.10	-
69	510846.04	1324684.15	Аналитический	0.10	-
70	510838.58	1324702.10	Аналитический	0.10	-
71	510819.76	1324746.64	Аналитический	0.10	-
72	510816.16	1324761.39	Аналитический	0.10	-
73	510805.02	1324826.21	Аналитический	0.10	-
74	510794.64	1324891.77	Аналитический	0.10	-
75	510789.78	1324939.51	Картометрический	1.00	-
76	510787.39	1325061.68	Аналитический	0.10	-
77	510786.76	1325100.30	Аналитический	0.10	-
78	510848.40	1325389.78	Аналитический	0.10	-
79	510842.69	1325556.97	Картометрический	1.00	-
80	510841.41	1325590.84	Аналитический	0.10	-

1	2	3	4	5	6
81	510796.63	1325718.04	Картометрический	1.00	-
82	510607.44	1325673.54	Картометрический	1.00	-
83	510587.75	1325721.29	Аналитический	0.20	-
84	510567.14	1325770.10	Аналитический	0.10	-
85	510555.10	1325798.48	Картометрический	1.00	-
86	510529.56	1325859.10	Аналитический	0.10	-
87	510532.27	1325861.10	Аналитический	0.10	-
88	510534.46	1325858.18	Картометрический	1.00	-
89	510561.69	1325869.97	Аналитический	0.20	-
90	510590.76	1325881.57	Аналитический	0.20	-
91	510625.18	1325894.39	Аналитический	0.10	-
92	510581.30	1326006.59	Аналитический	0.10	-
93	510579.85	1326010.71	Аналитический	0.10	-
94	510559.85	1326073.55	Аналитический	0.10	-
95	510539.93	1326135.37	Аналитический	0.10	-
96	510521.99	1326163.10	Аналитический	0.10	-
97	510551.56	1326185.48	Аналитический	0.10	-
98	510555.20	1326188.44	Аналитический	0.10	-
99	510576.35	1326199.77	Аналитический	0.10	-
100	510600.95	1326213.54	Картометрический	1.00	-
101	510605.95	1326216.35	Аналитический	0.20	-
102	510596.77	1326238.52	Аналитический	0.10	-
103	510586.60	1326263.09	Аналитический	0.10	-
104	510564.44	1326326.44	Аналитический	0.40	-
105	510545.92	1326370.15	Аналитический	0.40	-
106	510547.85	1326400.65	Картометрический	1.00	-
107	510528.35	1326459.82	Аналитический	0.10	-
108	510501.16	1326488.42	Аналитический	0.10	-
109	510481.28	1326469.51	Аналитический	0.10	-
110	510476.99	1326465.43	Картометрический	1.00	-
111	510487.26	1326455.11	Картометрический	1.00	-
112	510490.62	1326447.01	Картометрический	1.00	-
113	510476.72	1326411.56	Картометрический	1.00	-
114	510474.78	1326414.92	Аналитический	0.10	-
115	510468.36	1326401.25	Аналитический	0.10	-
116	510467.63	1326399.40	Аналитический	0.10	-
117	510456.41	1326412.96	Аналитический	0.10	-
118	510440.76	1326393.82	Аналитический	0.10	-
119	510452.67	1326381.45	Аналитический	0.10	-
120	510446.85	1326376.18	Аналитический	0.10	-
121	510447.96	1326375.19	Аналитический	0.10	-
122	510464.46	1326391.97	Аналитический	0.10	-
123	510467.50	1326388.03	Картометрический	1.00	-
124	510465.74	1326383.54	Картометрический	1.00	-
125	510462.58	1326388.76	Картометрический	1.00	-
126	510448.59	1326374.54	Картометрический	1.00	-
127	510426.57	1326352.90	Картометрический	1.00	-
128	510446.58	1326334.67	Картометрический	1.00	-

1	2	3	4	5	6
129	510444.04	1326328.17	Картометрический	1.00	-
130	510443.53	1326328.82	Аналитический	0.20	-
131	510439.05	1326332.05	Аналитический	0.20	-
132	510434.99	1326324.05	Аналитический	0.20	-
133	510434.97	1326307.68	Аналитический	0.20	-
134	510433.49	1326304.33	Аналитический	0.20	-
135	510429.03	1326289.88	Картометрический	1.00	-
136	510425.05	1326279.72	Картометрический	1.00	-
137	510417.85	1326288.21	Картометрический	1.00	-
138	510412.71	1326288.84	Картометрический	1.00	-
139	510400.91	1326275.34	Картометрический	1.00	-
140	510413.30	1326249.76	Картометрический	1.00	-
141	510403.83	1326225.59	Картометрический	1.00	-
142	510391.88	1326194.87	Картометрический	1.00	-
143	510356.71	1326148.47	Картометрический	1.00	-
144	510380.50	1326105.38	Аналитический	0.10	-
145	510372.63	1326097.39	Аналитический	0.10	-
146	510380.63	1326079.56	Аналитический	0.10	-
147	510395.54	1326081.47	Аналитический	0.10	-
148	510434.93	1325984.58	Картометрический	1.00	-
149	510415.90	1325959.36	Аналитический	0.10	-
150	510388.91	1325939.44	Картометрический	1.00	-
151	510299.52	1325898.73	Картометрический	1.00	-
152	510265.91	1325891.46	Аналитический	0.10	-
153	510248.68	1325891.14	Аналитический	0.20	-
154	510220.95	1325879.68	Аналитический	0.20	-
155	510228.37	1325861.11	Аналитический	0.10	-
156	510235.79	1325842.54	Аналитический	0.10	-
157	510225.56	1325821.77	Картометрический	1.00	-
158	510211.86	1325755.72	Картометрический	1.00	-
159	510215.71	1325746.75	Картометрический	1.00	-
160	510211.94	1325745.28	Аналитический	0.10	-
161	510222.86	1325717.34	Аналитический	0.10	-
162	510227.56	1325719.17	Картометрический	1.00	-
163	510229.37	1325714.95	Картометрический	1.00	-
164	510289.03	1325738.27	Аналитический	0.30	-
165	510292.30	1325732.69	Картометрический	1.00	-
166	510305.06	1325738.31	Картометрический	1.00	-
167	510350.03	1325634.25	Картометрический	1.00	-
168	510354.04	1325627.40	Аналитический	0.20	-
169	510408.34	1325629.14	Аналитический	0.20	-
170	510414.16	1325612.45	Картометрический	1.00	-
171	510448.67	1325553.66	Картометрический	1.00	-
172	510445.91	1325552.88	Аналитический	0.10	-
173	510449.36	1325548.31	Аналитический	0.10	-
174	510451.36	1325549.07	Картометрический	1.00	-
175	510461.39	1325531.99	Картометрический	1.00	-
176	510494.19	1325488.27	Аналитический	0.10	-

1	2	3	4	5	6
177	510502.81	1325436.37	Картометрический	1.00	-
178	510513.10	1325398.09	Картометрический	1.00	-
179	510514.64	1325365.19	Картометрический	1.00	-
180	510524.61	1325305.22	Аналитический	0.10	-
181	510517.77	1325298.58	Картометрический	1.00	-
182	510518.04	1325292.83	Картометрический	1.00	-
183	510489.53	1325253.43	Картометрический	1.00	-
184	510538.87	1324716.60	Картометрический	1.00	-
185	510590.64	1324153.23	Картометрический	1.00	-
186	510518.02	1324149.70	Картометрический	1.00	-
187	510511.96	1324160.60	Картометрический	1.00	-
188	510494.08	1324164.17	Аналитический	0.30	-
189	510435.94	1324276.00	Аналитический	0.30	-
190	510279.06	1324386.75	Аналитический	0.30	-
191	510212.55	1324387.85	Аналитический	0.30	-
192	510097.06	1324404.79	Аналитический	0.20	-
193	510059.08	1324380.64	Аналитический	0.20	-
194	510015.33	1324331.82	Аналитический	0.30	-
195	510039.13	1324304.19	Картометрический	1.00	-
196	510513.53	1323984.27	Картометрический	5.00	-
197	510568.35	1323957.52	Картометрический	5.00	-
198	510594.22	1323951.27	Картометрический	5.00	-
199	510625.97	1323648.06	Картометрический	5.00	-
200	510627.98	1323628.89	Аналитический	0.50	-
201	510634.69	1323564.75	Аналитический	0.50	-
202	510697.82	1323151.28	Аналитический	0.50	-
203	510739.69	1322922.54	Аналитический	0.50	-
204	510775.02	1322758.52	Аналитический	0.50	-
205	510761.40	1322569.94	Аналитический	0.50	-
206	510980.60	1322704.35	Картометрический	5.00	-
207	510955.84	1322858.23	Картометрический	5.00	-
24	511384.55	1322936.05	Картометрический	5.00	-
208	509815.15	1325902.51	Аналитический	0.30	-
209	509773.39	1325963.31	Аналитический	0.20	-
210	509771.78	1325969.04	Аналитический	0.20	-
211	509753.44	1326003.35	Аналитический	0.20	-
212	509747.16	1326038.14	Картометрический	1.00	-
213	509717.10	1326097.41	Картометрический	1.00	-
214	509727.98	1326114.27	Аналитический	0.30	-
215	509728.77	1326115.06	Аналитический	0.30	-
216	509716.42	1326130.53	Аналитический	0.30	-
217	509715.41	1326129.61	Аналитический	0.30	-
218	509707.17	1326117.00	Картометрический	1.00	-
219	509705.29	1326120.71	Картометрический	1.00	-
220	509727.19	1326148.84	Аналитический	0.30	-
221	509720.85	1326149.73	Картометрический	1.00	-
222	509707.68	1326151.58	Картометрический	1.00	-

1	2	3	4	5	6
223	509680.21	1326178.43	Картометрический	1.00	-
224	509649.75	1326137.69	Аналитический	0.10	-
225	509615.86	1326093.84	Аналитический	0.10	-
226	509590.01	1326059.94	Аналитический	0.20	-
227	509575.07	1326075.79	Картометрический	1.00	-
228	509564.98	1326061.54	Картометрический	1.00	-
229	509544.46	1326030.39	Картометрический	1.00	-
230	509535.73	1326014.85	Картометрический	1.00	-
231	509536.16	1326014.59	Картометрический	1.00	-
232	509535.91	1326014.16	Картометрический	1.00	-
233	509535.47	1326014.41	Картометрический	1.00	-
234	509529.79	1326004.33	Картометрический	1.00	-
235	509510.62	1325967.33	Картометрический	1.00	-
236	509534.51	1325953.69	Аналитический	0.10	-
237	509519.45	1325921.46	Аналитический	0.10	-
238	509540.19	1325907.37	Аналитический	0.10	-
239	509543.51	1325912.48	Аналитический	0.10	-
240	509560.22	1325900.92	Аналитический	0.10	-
241	509576.50	1325890.03	Картометрический	1.00	-
242	509592.77	1325878.65	Картометрический	1.00	-
243	509560.07	1325822.26	Аналитический	0.20	-
244	509548.44	1325802.81	Аналитический	0.20	-
245	509549.18	1325802.30	Картометрический	1.00	-
246	509562.18	1325800.93	Картометрический	1.00	-
247	509625.17	1325779.86	Картометрический	1.00	-
248	509629.91	1325780.72	Картометрический	1.00	-
249	509632.03	1325786.51	Картометрический	1.00	-
250	509655.66	1325777.46	Картометрический	1.00	-
251	509667.01	1325805.33	Картометрический	1.00	-
252	509678.70	1325833.51	Картометрический	1.00	-
253	509679.35	1325835.77	Картометрический	1.00	-
254	509756.11	1325792.99	Картометрический	1.00	-
208	509815.15	1325902.51	Аналитический	0.30	-
255	509829.82	1326300.89	Аналитический	0.30	-
256	509838.34	1326308.28	Аналитический	0.30	-
257	509838.84	1326313.21	Аналитический	0.30	-
258	509840.16	1326312.88	Аналитический	0.30	-
259	509841.15	1326313.37	Аналитический	0.30	-
260	509841.96	1326314.20	Аналитический	0.30	-
261	509842.08	1326314.85	Аналитический	0.30	-
262	509842.09	1326315.68	Аналитический	0.30	-
263	509841.09	1326317.93	Аналитический	0.30	-
264	509840.13	1326325.06	Аналитический	0.30	-
265	509839.77	1326326.70	Аналитический	0.30	-
266	509839.00	1326328.27	Аналитический	0.30	-
267	509837.98	1326329.14	Аналитический	0.30	-
268	509835.63	1326329.82	Аналитический	0.30	-

1	2	3	4	5	6
269	509835.40	1326343.41	Аналитический	0.30	-
270	509817.61	1326355.52	Аналитический	0.30	-
271	509807.58	1326360.96	Аналитический	0.30	-
272	509800.66	1326378.19	Аналитический	0.10	-
273	509777.66	1326398.34	Аналитический	0.10	-
274	509754.56	1326418.58	Аналитический	0.10	-
275	509726.50	1326443.16	Аналитический	0.10	-
276	509722.89	1326447.14	Картометрический	1.00	-
277	509714.85	1326441.55	Картометрический	1.00	-
278	509710.02	1326438.37	Картометрический	1.00	-
279	509687.44	1326424.31	Картометрический	1.00	-
280	509674.09	1326416.89	Картометрический	1.00	-
281	509658.83	1326408.60	Картометрический	1.00	-
282	509654.51	1326406.35	Картометрический	1.00	-
283	509659.53	1326383.72	Картометрический	1.00	-
284	509666.82	1326375.36	Картометрический	1.00	-
285	509664.59	1326365.74	Картометрический	1.00	-
286	509649.72	1326346.88	Картометрический	1.00	-
287	509653.59	1326344.09	Картометрический	1.00	-
288	509653.08	1326338.32	Картометрический	1.00	-
289	509646.32	1326328.44	Картометрический	1.00	-
290	509646.19	1326325.22	Картометрический	1.00	-
291	509643.93	1326322.10	Картометрический	1.00	-
292	509626.72	1326297.35	Аналитический	0.30	-
293	509623.12	1326300.53	Аналитический	0.30	-
294	509613.94	1326308.63	Аналитический	0.30	-
295	509610.05	1326311.35	Аналитический	0.30	-
296	509602.83	1326300.97	Аналитический	0.30	-
297	509592.46	1326282.57	Аналитический	0.30	-
298	509585.59	1326270.37	Аналитический	0.30	-
299	509591.78	1326265.34	Картометрический	1.00	-
300	509591.06	1326264.17	Картометрический	1.00	-
301	509588.92	1326265.85	Аналитический	0.20	-
302	509577.50	1326250.16	Аналитический	0.20	-
303	509580.94	1326247.87	Картометрический	1.00	-
304	509559.04	1326212.62	Картометрический	1.00	-
305	509558.34	1326212.03	Картометрический	1.00	-
306	509551.68	1326217.09	Картометрический	1.00	-
307	509544.94	1326222.21	Аналитический	0.10	-
308	509518.73	1326183.60	Аналитический	0.10	-
309	509522.90	1326180.85	Аналитический	0.10	-
310	509510.48	1326175.94	Картометрический	1.00	-
311	509504.65	1326173.86	Картометрический	1.00	-
312	509497.02	1326137.76	Картометрический	1.00	-
313	509492.48	1326121.79	Картометрический	1.00	-
314	509484.50	1326125.93	Картометрический	1.00	-
315	509474.65	1326105.57	Картометрический	1.00	-
316	509471.37	1326098.80	Картометрический	1.00	-

1	2	3	4	5	6
317	509472.45	1326098.24	Картометрический	1.00	-
318	509452.35	1326056.97	Картометрический	1.00	-
319	509444.61	1326060.71	Картометрический	1.00	-
320	509432.51	1326035.69	Картометрический	1.00	-
321	509467.15	1326018.93	Картометрический	1.00	-
322	509470.92	1326026.45	Картометрический	1.00	-
323	509472.69	1326030.28	Картометрический	1.00	-
324	509482.28	1326051.02	Картометрический	1.00	-
325	509490.29	1326047.17	Картометрический	1.00	-
326	509519.45	1326033.39	Картометрический	1.00	-
327	509535.55	1326067.60	Картометрический	1.00	-
328	509537.95	1326066.33	Картометрический	1.00	-
329	509552.10	1326092.98	Картометрический	1.00	-
330	509573.66	1326081.45	Картометрический	1.00	-
331	509580.27	1326091.09	Картометрический	1.00	-
332	509593.18	1326108.32	Картометрический	1.00	-
333	509612.00	1326133.41	Картометрический	1.00	-
334	509635.95	1326164.56	Картометрический	1.00	-
335	509680.58	1326229.40	Картометрический	1.00	-
336	509697.35	1326253.06	Картометрический	1.00	-
337	509710.48	1326271.30	Картометрический	1.00	-
338	509712.58	1326273.69	Картометрический	1.00	-
339	509728.07	1326289.99	Картометрический	1.00	-
340	509730.82	1326292.84	Картометрический	1.00	-
341	509731.71	1326293.79	Картометрический	1.00	-
342	509751.58	1326321.80	Картометрический	1.00	-
343	509759.23	1326326.11	Аналитический	0.10	-
255	509829.82	1326300.89	Аналитический	0.30	-
344	509596.53	1326157.57	Картометрический	1.00	-
345	509609.33	1326174.35	Картометрический	1.00	-
346	509571.49	1326208.56	Картометрический	1.00	-
347	509564.27	1326215.10	Картометрический	1.00	-
348	509534.78	1326173.02	Аналитический	0.10	-
349	509541.32	1326168.30	Картометрический	1.00	-
350	509543.20	1326170.49	Картометрический	1.00	-
351	509561.26	1326170.46	Картометрический	1.00	-
352	509570.12	1326171.85	Картометрический	1.00	-
353	509584.26	1326164.35	Картометрический	1.00	-
344	509596.53	1326157.57	Картометрический	1.00	-
354	509393.43	1320511.62	Аналитический	0.30	-
355	509392.27	1320515.94	Аналитический	0.30	-
356	509324.41	1320529.70	Аналитический	0.30	-
357	509162.03	1320562.62	Аналитический	0.30	-
358	509112.77	1320590.61	Аналитический	0.30	-
359	509094.00	1320609.17	Аналитический	0.30	-
360	509067.51	1320680.69	Картометрический	5.00	-

1	2	3	4	5	6
361	508843.64	1320677.09	Картометрический	5.00	-
362	508859.32	1320547.05	Аналитический	0.30	-
363	508861.01	1320494.72	Аналитический	0.30	-
364	508875.79	1320495.07	Аналитический	0.30	-
365	508877.87	1320495.12	Аналитический	0.30	-
354	509393.43	1320511.62	Аналитический	0.30	-
366	509057.75	1321900.85	Аналитический	0.20	-
367	509057.80	1321917.03	Аналитический	0.20	-
368	509057.88	1321945.56	Аналитический	0.20	-
369	509053.07	1321946.03	Аналитический	0.20	-
370	509052.33	1321953.40	Аналитический	0.20	-
371	509052.42	1321955.79	Аналитический	0.20	-
372	509015.52	1321957.48	Аналитический	0.20	-
373	509016.37	1321949.64	Аналитический	0.20	-
374	508931.03	1321958.04	Аналитический	0.20	-
375	508658.59	1321984.82	Картометрический	5.00	-
376	508660.78	1321958.83	Картометрический	5.00	-
377	508662.33	1321940.85	Картометрический	5.00	-
378	508663.90	1321921.90	Картометрический	5.00	-
379	508662.98	1321910.27	Картометрический	5.00	-
380	508658.00	1321839.25	Картометрический	5.00	-
381	508599.91	1321823.72	Аналитический	0.20	-
382	508591.05	1321821.07	Аналитический	0.20	-
383	508507.72	1321816.58	Аналитический	0.30	-
384	508499.32	1321817.51	Аналитический	0.30	-
385	508449.10	1321815.01	Аналитический	0.10	-
386	508396.12	1321812.77	Аналитический	0.10	-
387	508392.14	1321835.26	Аналитический	0.10	-
388	508372.56	1321833.05	Аналитический	0.10	-
389	508372.58	1321846.12	Аналитический	0.10	-
390	508414.46	1321857.29	Картометрический	5.00	-
391	508424.17	1321859.87	Картометрический	5.00	-
392	508421.01	1321902.72	Аналитический	0.10	-
393	508417.06	1321920.12	Аналитический	0.10	-
394	508364.31	1321903.97	Аналитический	0.10	-
395	508357.71	1321915.15	Картометрический	5.00	-
396	508333.91	1321909.18	Картометрический	5.00	-
397	508289.60	1321898.04	Картометрический	5.00	-
398	508289.68	1321897.36	Картометрический	5.00	-
399	508269.03	1321894.55	Картометрический	5.00	-
400	508269.19	1321892.79	Картометрический	5.00	-
401	508244.11	1321886.48	Аналитический	0.10	-
402	508193.08	1321861.18	Аналитический	0.10	-
403	508174.21	1321858.77	Картометрический	5.00	-
404	508135.89	1321859.39	Картометрический	5.00	-
405	508100.69	1321850.39	Картометрический	5.00	-
406	508086.81	1321847.11	Картометрический	5.00	-

1	2	3	4	5	6
407	508095.03	1321838.24	Картометрический	5.00	-
408	508099.25	1321830.53	Картометрический	5.00	-
409	508104.79	1321783.53	Картометрический	5.00	-
410	508117.39	1321717.23	Картометрический	5.00	-
411	508118.75	1321651.52	Аналитический	0.30	-
412	508119.95	1321621.96	Аналитический	0.30	-
413	508120.65	1321612.65	Картометрический	5.00	-
414	508142.66	1321523.82	Картометрический	5.00	-
415	508152.55	1321495.83	Картометрический	5.00	-
416	508190.41	1321498.42	Картометрический	5.00	-
417	508212.64	1321503.37	Картометрический	5.00	-
418	508214.21	1321503.72	Картометрический	5.00	-
419	508234.23	1321507.44	Картометрический	5.00	-
420	508254.40	1321511.55	Картометрический	5.00	-
421	508257.50	1321512.17	Картометрический	5.00	-
422	508273.89	1321515.47	Картометрический	5.00	-
423	508277.86	1321516.12	Картометрический	5.00	-
424	508299.55	1321519.65	Картометрический	5.00	-
425	508311.00	1321521.51	Картометрический	5.00	-
426	508319.29	1321522.86	Картометрический	5.00	-
427	508330.74	1321524.72	Картометрический	5.00	-
428	508350.88	1321528.00	Картометрический	5.00	-
429	508347.12	1321556.99	Картометрический	5.00	-
430	508346.50	1321569.83	Картометрический	5.00	-
431	508404.01	1321577.05	Картометрический	5.00	-
432	508477.35	1321574.27	Картометрический	5.00	-
433	508487.24	1321570.93	Картометрический	5.00	-
434	508489.90	1321570.45	Картометрический	5.00	-
435	508503.58	1321573.29	Картометрический	5.00	-
436	508541.03	1321595.13	Картометрический	5.00	-
437	508567.25	1321601.85	Картометрический	5.00	-
438	508601.60	1321608.93	Картометрический	5.00	-
439	508604.05	1321587.48	Картометрический	5.00	-
440	508649.62	1321588.44	Картометрический	5.00	-
441	508698.25	1321594.76	Картометрический	5.00	-
442	508813.75	1321630.49	Картометрический	5.00	-
443	508820.10	1321645.51	Аналитический	0.30	-
444	508844.82	1321663.90	Аналитический	0.30	-
445	508857.15	1321684.26	Аналитический	0.30	-
446	508885.31	1321739.24	Аналитический	0.30	-
447	508902.25	1321791.10	Аналитический	0.30	-
448	508920.79	1321807.34	Аналитический	0.30	-
449	508935.83	1321820.52	Аналитический	0.30	-
450	508949.31	1321853.09	Аналитический	0.30	-
451	509012.98	1321901.47	Аналитический	0.30	-
366	509057.75	1321900.85	Аналитический	0.20	-
452	508561.62	1322396.72	Картометрический	5.00	-

1	2	3	4	5	6
453	508564.88	1322421.94	Картометрический	5.00	-
454	508570.63	1322490.70	Картометрический	5.00	-
455	508572.70	1322532.39	Картометрический	5.00	-
456	508575.95	1322587.12	Картометрический	5.00	-
457	508580.62	1322620.85	Картометрический	5.00	-
458	508593.76	1322666.00	Картометрический	5.00	-
459	508603.52	1322697.75	Картометрический	5.00	-
460	508615.13	1322731.99	Картометрический	5.00	-
461	508647.58	1322814.61	Картометрический	5.00	-
462	508664.96	1322858.22	Картометрический	5.00	-
463	508688.24	1322909.58	Картометрический	5.00	-
464	508712.15	1322956.22	Картометрический	5.00	-
465	508705.37	1322962.32	Картометрический	5.00	-
466	508654.83	1322978.85	Картометрический	5.00	-
467	508620.74	1322991.03	Картометрический	5.00	-
468	508583.50	1323004.33	Картометрический	5.00	-
469	508544.50	1323023.69	Картометрический	5.00	-
470	508535.00	1323029.90	Картометрический	5.00	-
471	508532.56	1323031.27	Картометрический	5.00	-
472	508497.12	1323057.98	Картометрический	5.00	-
473	508458.03	1323072.82	Аналитический	0.10	-
474	508442.97	1323030.65	Аналитический	0.10	-
475	508445.46	1323030.09	Картометрический	5.00	-
476	508449.35	1323029.22	Аналитический	0.10	-
477	508440.72	1322986.37	Аналитический	0.30	-
478	508433.84	1322930.09	Аналитический	0.30	-
479	508456.45	1322925.55	Аналитический	0.20	-
480	508454.43	1322902.64	Аналитический	0.20	-
481	508452.62	1322880.02	Аналитический	0.20	-
482	508426.26	1322881.66	Аналитический	0.20	-
483	508412.03	1322864.51	Аналитический	0.20	-
484	508418.49	1322858.76	Аналитический	0.20	-
485	508442.15	1322835.71	Аналитический	0.20	-
486	508442.59	1322827.83	Картометрический	5.00	-
487	508446.69	1322819.66	Картометрический	5.00	-
488	508424.50	1322771.42	Картометрический	5.00	-
489	508443.06	1322750.37	Картометрический	5.00	-
490	508433.19	1322732.89	Картометрический	5.00	-
491	508467.77	1322683.30	Картометрический	5.00	-
492	508475.93	1322677.08	Картометрический	5.00	-
493	508462.34	1322658.64	Картометрический	5.00	-
494	508486.44	1322645.00	Картометрический	5.00	-
495	508498.75	1322447.25	Картометрический	5.00	-
496	508511.65	1322418.67	Картометрический	5.00	-
497	508514.90	1322412.39	Картометрический	5.00	-
498	508517.07	1322409.94	Картометрический	5.00	-
499	508518.78	1322407.32	Картометрический	5.00	-
500	508524.21	1322402.67	Картометрический	5.00	-

1	2	3	4	5	6
501	508526.30	1322402.13	Картометрический	5.00	-
502	508528.97	1322402.07	Картометрический	5.00	-
503	508531.15	1322398.29	Картометрический	5.00	-
504	508532.37	1322398.30	Картометрический	5.00	-
505	508534.31	1322394.42	Картометрический	5.00	-
506	508544.02	1322394.46	Картометрический	5.00	-
507	508547.80	1322394.87	Картометрический	5.00	-
508	508551.09	1322395.29	Картометрический	5.00	-
509	508556.14	1322395.70	Картометрический	5.00	-
452	508561.62	1322396.72	Картометрический	5.00	-
510	507717.79	1325724.12	Картометрический	5.00	-
511	507738.91	1325733.22	Картометрический	5.00	-
512	507766.28	1325760.87	Аналитический	0.10	-
513	507827.58	1325822.61	Аналитический	0.10	-
514	507881.88	1325877.49	Аналитический	0.10	-
515	507933.82	1325930.07	Аналитический	0.10	-
516	507982.43	1325979.12	Аналитический	0.10	-
517	508028.85	1326026.04	Аналитический	0.10	-
518	508071.65	1326069.29	Аналитический	0.20	-
519	508055.85	1326110.17	Аналитический	0.20	-
520	507744.09	1326916.88	Аналитический	0.20	-
521	507740.35	1326926.57	Аналитический	2.50	-
522	507733.14	1326945.22	Аналитический	2.50	-
523	507572.59	1327378.35	Аналитический	2.50	-
524	507397.34	1327850.64	Аналитический	2.50	-
525	507292.02	1327801.93	Аналитический	2.50	-
526	507282.68	1327758.65	Картометрический	5.00	-
527	507389.46	1327434.73	Картометрический	5.00	-
528	506742.93	1327108.90	Картометрический	5.00	-
529	506723.35	1327119.49	Аналитический	2.50	-
530	506444.24	1326923.39	Аналитический	2.50	-
531	506396.65	1326967.33	Аналитический	0.20	-
532	506687.70	1327173.59	Аналитический	0.20	-
533	506620.90	1327274.98	Аналитический	0.20	-
534	506586.05	1327327.87	Аналитический	0.20	-
535	506551.19	1327380.76	Аналитический	0.20	-
536	506509.58	1327443.91	Аналитический	0.20	-
537	506506.23	1327449.00	Аналитический	0.20	-
538	506005.75	1326978.57	Аналитический	0.20	-
539	505969.68	1326944.67	Аналитический	0.20	-
540	505965.31	1326940.56	Аналитический	0.20	-
541	506076.32	1326822.93	Аналитический	0.20	-
542	505958.50	1326711.74	Аналитический	0.20	-
543	505948.20	1326722.65	Аналитический	0.20	-
544	505957.74	1326731.65	Аналитический	0.20	-
545	505937.15	1326753.47	Аналитический	0.20	-
546	505947.51	1326763.25	Аналитический	0.20	-

1	2	3	4	5	6
547	505905.50	1326807.75	Аналитический	0.20	-
548	505933.07	1326833.70	Аналитический	0.20	-
549	505905.62	1326862.79	Аналитический	0.20	-
550	505862.57	1326822.16	Аналитический	0.20	-
551	505861.11	1326820.79	Аналитический	0.20	-
552	505888.48	1326791.70	Аналитический	0.20	-
553	505876.41	1326780.30	Аналитический	0.20	-
554	505918.42	1326735.79	Аналитический	0.20	-
555	505908.06	1326726.02	Аналитический	0.20	-
556	505928.65	1326704.20	Аналитический	0.20	-
557	505919.11	1326695.20	Аналитический	0.20	-
558	505939.70	1326673.38	Аналитический	0.20	-
559	505960.29	1326651.56	Аналитический	0.20	-
560	505957.38	1326648.81	Аналитический	0.20	-
561	505897.49	1326592.29	Аналитический	0.20	-
562	505834.69	1326533.03	Аналитический	0.20	-
563	505771.89	1326473.76	Аналитический	0.20	-
564	505707.86	1326413.34	Аналитический	0.20	-
565	505641.42	1326350.64	Аналитический	0.20	-
566	505695.56	1326306.27	Аналитический	0.20	-
567	505675.57	1326287.42	Аналитический	0.20	-
568	505651.90	1326265.11	Аналитический	0.20	-
569	505760.67	1326175.96	Аналитический	0.20	-
570	505784.37	1326198.26	Аналитический	0.20	-
571	505804.37	1326217.09	Аналитический	0.20	-
572	505915.16	1326321.39	Аналитический	0.10	-
573	505957.04	1326360.82	Аналитический	0.10	-
574	505998.92	1326400.25	Аналитический	0.20	-
575	506051.02	1326449.30	Аналитический	0.20	-
576	506135.88	1326529.19	Аналитический	0.20	-
577	506339.04	1326720.46	Аналитический	0.20	-
578	506358.96	1326739.21	Аналитический	0.20	-
579	506499.93	1326871.93	Аналитический	0.20	-
580	506603.20	1326776.51	Аналитический	0.30	-
581	506804.28	1326583.93	Аналитический	0.30	-
582	506824.92	1326575.57	Аналитический	0.30	-
583	507331.85	1326090.75	Аналитический	0.30	-
584	507636.43	1325791.10	Аналитический	0.30	-
585	507680.21	1325748.02	Аналитический	0.30	-
510	507717.79	1325724.12	Картометрический	5.00	-
586	506621.79	1328792.72	Картометрический	5.00	-
587	506566.61	1328892.82	Аналитический	0.10	-
588	506498.24	1329014.89	Аналитический	0.10	-
589	506521.04	1329050.48	Аналитический	0.10	-
590	506575.29	1329074.53	Аналитический	0.10	-
591	506566.57	1329110.43	Аналитический	2.50	-
592	506659.54	1329153.22	Аналитический	2.50	-

1	2	3	4	5	6
593	506709.93	1329173.96	Аналитический	0.20	-
594	506717.73	1329148.16	Аналитический	0.20	-
595	506733.11	1329166.39	Аналитический	0.20	-
596	506728.78	1329180.75	Аналитический	0.20	-
597	506733.10	1329183.59	Аналитический	2.50	-
598	506701.57	1329288.88	Картометрический	5.00	-
599	506686.58	1329328.19	Картометрический	5.00	-
600	506701.70	1329337.31	Картометрический	5.00	-
601	506706.22	1329339.37	Картометрический	5.00	-
602	506738.56	1329354.09	Картометрический	5.00	-
603	506729.32	1329389.99	Картометрический	5.00	-
604	506722.72	1329411.95	Картометрический	5.00	-
605	506725.55	1329435.72	Картометрический	5.00	-
606	506682.51	1329458.39	Картометрический	5.00	-
607	506679.20	1329461.10	Картометрический	5.00	-
608	506690.14	1329481.57	Картометрический	5.00	-
609	506720.47	1329518.32	Картометрический	5.00	-
610	506709.74	1329545.89	Картометрический	5.00	-
611	506695.42	1329572.01	Картометрический	5.00	-
612	506648.88	1329540.49	Аналитический	0.10	-
613	506644.17	1329544.82	Аналитический	0.10	-
614	506653.01	1329556.32	Аналитический	0.10	-
615	506647.70	1329560.34	Аналитический	0.10	-
616	506638.50	1329567.95	Аналитический	0.10	-
617	506624.92	1329581.32	Аналитический	0.10	-
618	506591.59	1329597.90	Аналитический	0.10	-
619	506571.80	1329607.32	Аналитический	0.10	-
620	506562.78	1329610.13	Картометрический	5.00	-
621	506548.21	1329578.14	Картометрический	5.00	-
622	506547.57	1329566.83	Картометрический	5.00	-
623	506546.58	1329520.16	Картометрический	5.00	-
624	506546.03	1329517.17	Картометрический	5.00	-
625	506543.91	1329511.10	Картометрический	5.00	-
626	506534.62	1329498.31	Картометрический	5.00	-
627	506521.30	1329481.93	Картометрический	5.00	-
628	506513.08	1329473.59	Картометрический	5.00	-
629	506503.89	1329465.72	Картометрический	5.00	-
630	506483.45	1329450.92	Картометрический	5.00	-
631	506470.25	1329441.29	Картометрический	5.00	-
632	506452.24	1329423.43	Картометрический	5.00	-
633	506444.67	1329413.34	Картометрический	5.00	-
634	506427.78	1329388.43	Картометрический	5.00	-
635	506426.36	1329387.57	Картометрический	5.00	-
636	506423.39	1329387.11	Картометрический	5.00	-
637	506418.93	1329387.91	Картометрический	5.00	-
638	506413.23	1329389.24	Картометрический	5.00	-
639	506404.49	1329390.28	Картометрический	5.00	-
640	506374.58	1329391.68	Картометрический	5.00	-

1	2	3	4	5	6
641	506315.23	1329390.29	Картометрический	5.00	-
642	506314.04	1329395.46	Картометрический	5.00	-
643	506313.73	1329400.05	Картометрический	5.00	-
644	506298.67	1329400.87	Картометрический	5.00	-
645	506242.06	1329485.19	Картометрический	5.00	-
646	506255.71	1329498.37	Аналитический	0.20	-
647	506310.70	1329557.55	Аналитический	0.20	-
648	506365.15	1329616.11	Картометрический	5.00	-
649	506351.36	1329629.24	Картометрический	5.00	-
650	506347.94	1329631.87	Картометрический	5.00	-
651	506361.30	1329657.92	Картометрический	5.00	-
652	506362.88	1329661.49	Картометрический	5.00	-
653	506363.62	1329664.24	Картометрический	5.00	-
654	506363.88	1329666.77	Картометрический	5.00	-
655	506363.80	1329675.15	Картометрический	5.00	-
656	506363.68	1329675.88	Картометрический	5.00	-
657	506347.54	1329679.85	Картометрический	5.00	-
658	506360.16	1329715.05	Картометрический	5.00	-
659	506360.55	1329720.14	Картометрический	5.00	-
660	506363.64	1329734.22	Картометрический	5.00	-
661	506368.09	1329747.68	Картометрический	5.00	-
662	506374.15	1329759.10	Аналитический	0.50	-
663	506335.66	1329785.16	Аналитический	0.50	-
664	506319.46	1329795.21	Аналитический	0.50	-
665	506271.00	1329823.02	Аналитический	0.50	-
666	506228.70	1329845.09	Аналитический	0.50	-
667	506186.25	1329862.61	Аналитический	0.50	-
668	506164.54	1329866.55	Аналитический	0.50	-
669	506130.68	1329865.18	Картометрический	5.00	-
670	506133.13	1329860.33	Аналитический	0.50	-
671	506144.87	1329836.92	Аналитический	0.20	-
672	506117.94	1329840.93	Аналитический	0.50	-
673	506113.88	1329829.61	Аналитический	0.50	-
674	506157.34	1329812.06	Аналитический	0.50	-
675	506185.14	1329761.62	Аналитический	0.30	-
676	506193.10	1329722.01	Аналитический	0.30	-
677	506196.59	1329721.53	Аналитический	0.30	-
678	506204.63	1329665.17	Аналитический	0.50	-
679	506206.54	1329641.36	Картометрический	5.00	-
680	506246.22	1329630.88	Картометрический	5.00	-
681	506238.78	1329617.52	Картометрический	5.00	-
682	506233.17	1329607.58	Аналитический	0.50	-
683	506229.58	1329595.53	Аналитический	0.50	-
684	506225.99	1329583.84	Аналитический	0.50	-
685	506221.28	1329565.41	Аналитический	0.50	-
686	506221.08	1329524.13	Аналитический	0.50	-
687	506225.56	1329488.75	Аналитический	0.50	-
688	506228.61	1329473.18	Аналитический	0.50	-

1	2	3	4	5	6
689	506168.76	1329459.86	Аналитический	0.50	-
690	506166.13	1329478.81	Аналитический	0.50	-
691	506166.91	1329521.06	Аналитический	0.50	-
692	506150.27	1329520.91	Аналитический	0.50	-
693	506148.15	1329521.61	Аналитический	0.20	-
694	506116.27	1329532.15	Аналитический	0.20	-
695	506116.27	1329554.83	Аналитический	0.50	-
696	506122.05	1329636.27	Аналитический	0.50	-
697	506082.47	1329637.42	Аналитический	0.10	-
698	506071.51	1329637.57	Аналитический	0.10	-
699	506050.01	1329638.74	Аналитический	0.10	-
700	506023.70	1329644.24	Аналитический	0.10	-
701	506018.73	1329650.53	Аналитический	0.50	-
702	505991.61	1329638.29	Аналитический	0.50	-
703	505962.44	1329609.10	Аналитический	0.10	-
704	505951.54	1329606.52	Аналитический	0.10	-
705	505943.72	1329603.99	Аналитический	0.10	-
706	505937.42	1329602.20	Аналитический	0.10	-
707	505927.41	1329603.51	Аналитический	0.10	-
708	505925.17	1329603.19	Аналитический	0.10	-
709	505925.38	1329601.59	Аналитический	0.10	-
710	505902.43	1329595.91	Аналитический	0.10	-
711	505895.51	1329587.26	Аналитический	0.10	-
712	505880.14	1329578.67	Аналитический	0.10	-
713	505865.88	1329570.69	Аналитический	0.10	-
714	505865.56	1329554.03	Аналитический	0.10	-
715	505865.99	1329536.08	Аналитический	0.50	-
716	505867.10	1329524.59	Аналитический	0.10	-
717	505866.17	1329524.31	Аналитический	0.10	-
718	505863.33	1329524.31	Аналитический	0.10	-
719	505862.90	1329523.76	Аналитический	0.10	-
720	505854.65	1329523.35	Аналитический	0.10	-
721	505855.79	1329499.72	Аналитический	0.10	-
722	505856.96	1329490.34	Аналитический	0.50	-
723	505856.92	1329484.66	Аналитический	0.50	-
724	505855.92	1329469.59	Аналитический	0.50	-
725	505847.36	1329468.56	Аналитический	0.50	-
726	505840.99	1329466.72	Аналитический	0.50	-
727	505834.00	1329463.99	Аналитический	0.50	-
728	505834.93	1329461.19	Аналитический	0.50	-
729	505837.25	1329452.36	Аналитический	0.50	-
730	505786.44	1329434.58	Аналитический	0.50	-
731	505782.85	1329446.43	Аналитический	0.50	-
732	505782.66	1329447.02	Аналитический	0.50	-
733	505770.07	1329445.42	Аналитический	0.50	-
734	505766.47	1329441.94	Аналитический	0.50	-
735	505766.35	1329435.69	Аналитический	0.50	-
736	505766.70	1329429.40	Аналитический	0.50	-

1	2	3	4	5	6
737	505706.96	1329436.46	Аналитический	0.50	-
738	505685.79	1329439.15	Аналитический	0.10	-
739	505686.90	1329445.48	Аналитический	0.10	-
740	505688.65	1329461.23	Аналитический	0.10	-
741	505671.24	1329464.87	Аналитический	0.10	-
742	505663.90	1329465.29	Аналитический	0.10	-
743	505617.40	1329467.95	Аналитический	0.50	-
744	505617.55	1329462.88	Аналитический	0.50	-
745	505581.83	1329463.55	Аналитический	0.50	-
746	505582.38	1329444.55	Аналитический	0.50	-
747	505578.46	1329443.50	Аналитический	0.50	-
748	505572.90	1329439.48	Аналитический	0.50	-
749	505553.98	1329418.59	Аналитический	0.50	-
750	505544.81	1329408.07	Аналитический	0.50	-
751	505542.48	1329404.24	Аналитический	0.50	-
752	505541.09	1329400.48	Аналитический	0.50	-
753	505534.02	1329396.24	Аналитический	0.50	-
754	505474.92	1329367.13	Аналитический	0.50	-
755	505453.99	1329361.77	Аналитический	0.50	-
756	505407.19	1329365.49	Аналитический	0.50	-
757	505409.63	1329381.40	Аналитический	0.50	-
758	505386.41	1329391.52	Аналитический	0.50	-
759	505386.36	1329369.78	Аналитический	0.50	-
760	505372.75	1329374.27	Аналитический	0.50	-
761	505395.07	1329322.67	Аналитический	0.50	-
762	505412.18	1329320.69	Аналитический	0.50	-
763	505432.79	1329302.04	Аналитический	0.50	-
764	505539.18	1329277.39	Аналитический	0.50	-
765	505577.58	1329290.37	Аналитический	0.50	-
766	505580.30	1329304.62	Аналитический	0.50	-
767	505638.92	1329313.78	Аналитический	0.50	-
768	505655.99	1329324.08	Картометрический	1.00	-
769	505722.27	1329320.53	Аналитический	0.20	-
770	505730.83	1329321.07	Картометрический	1.00	-
771	505740.87	1329339.04	Картометрический	1.00	-
772	505749.67	1329362.01	Картометрический	1.00	-
773	505772.81	1329381.19	Картометрический	1.00	-
774	505783.13	1329391.82	Картометрический	1.00	-
775	505796.02	1329399.95	Картометрический	1.00	-
776	505828.07	1329406.81	Картометрический	1.00	-
777	505842.63	1329409.56	Картометрический	1.00	-
778	505857.37	1329411.19	Картометрический	1.00	-
779	505868.94	1329406.73	Картометрический	1.00	-
780	505897.32	1329395.69	Картометрический	1.00	-
781	505927.06	1329367.55	Аналитический	0.20	-
782	505919.05	1329357.81	Аналитический	0.20	-
783	505941.07	1329317.66	Картометрический	1.00	-
784	505938.44	1329312.98	Картометрический	1.00	-

1	2	3	4	5	6
785	505967.10	1329255.61	Аналитический	0.10	-
786	505951.44	1329204.65	Аналитический	0.20	-
787	505928.87	1329171.73	Картометрический	1.00	-
788	505922.49	1329158.16	Картометрический	1.00	-
789	505911.87	1329134.18	Картометрический	1.00	-
790	505913.83	1329097.93	Картометрический	1.00	-
791	505914.61	1329053.74	Картометрический	1.00	-
792	505974.41	1329024.57	Картометрический	1.00	-
793	506034.89	1328995.23	Картометрический	5.00	-
794	506074.93	1328971.27	Картометрический	5.00	-
795	506117.55	1328919.42	Картометрический	5.00	-
796	506140.01	1328855.92	Аналитический	0.30	-
797	506107.44	1328642.74	Аналитический	0.30	-
798	506072.31	1328574.39	Аналитический	0.30	-
799	506204.88	1328615.66	Аналитический	0.30	-
800	506412.96	1328694.60	Аналитический	0.30	-
801	506574.80	1328766.54	Аналитический	0.30	-
586	506621.79	1328792.72	Картометрический	5.00	-
802	506248.21	1328989.58	Картометрический	5.00	-
803	506269.67	1329006.18	Картометрический	5.00	-
804	506313.55	1329076.11	Картометрический	5.00	-
805	506339.34	1329125.90	Спутниковых геодезических измерений (определений)	0.10	-
806	506197.98	1329161.73	Спутниковых геодезических измерений (определений)	0.10	-
807	506213.45	1329244.51	Спутниковых геодезических измерений (определений)	0.10	-
808	506222.66	1329241.98	Спутниковых геодезических измерений (определений)	0.10	-
809	506230.42	1329240.52	Спутниковых геодезических измерений (определений)	0.10	-
810	506243.90	1329238.38	Спутниковых геодезических измерений (определений)	0.10	-

1	2	3	4	5	6
811	506370.88	1329213.85	Спутниковых геодезических измерений (определений)	0.10	-
812	506374.51	1329233.28	Аналитический	0.20	-
813	506383.30	1329269.66	Аналитический	0.20	-
814	506395.28	1329320.63	Картометрический	5.00	-
815	506342.29	1329332.09	Картометрический	5.00	-
816	506287.49	1329345.99	Картометрический	5.00	-
817	506266.08	1329346.90	Картометрический	5.00	-
818	506244.21	1329346.90	Картометрический	5.00	-
819	506235.57	1329338.22	Спутниковых геодезических измерений (определений)	0.10	-
820	506228.14	1329336.33	Аналитический	0.10	-
821	506221.88	1329337.11	Аналитический	0.10	-
822	506209.99	1329339.10	Аналитический	0.10	-
823	506204.68	1329326.75	Аналитический	0.10	-
824	506183.37	1329331.39	Аналитический	0.10	-
825	506167.13	1329332.97	Аналитический	0.10	-
826	506160.41	1329305.53	Аналитический	0.10	-
827	506152.03	1329305.66	Аналитический	0.10	-
828	506119.69	1329306.08	Аналитический	0.10	-
829	506101.27	1329304.24	Картометрический	5.00	-
830	506103.16	1329336.48	Спутниковых геодезических измерений (определений)	0.10	-
831	506109.22	1329336.47	Спутниковых геодезических измерений (определений)	0.10	-
832	506110.37	1329350.78	Спутниковых геодезических измерений (определений)	0.10	-
833	506110.39	1329356.30	Спутниковых геодезических измерений (определений)	0.10	-
834	506109.81	1329384.65	Спутниковых геодезических измерений (определений)	0.10	-

1	2	3	4	5	6
835	506109.57	1329396.21	Спутниковых геодезических измерений (определений)	0.10	-
836	506123.30	1329397.03	Спутниковых геодезических измерений (определений)	0.10	-
837	506132.89	1329397.21	Спутниковых геодезических измерений (определений)	0.10	-
838	506134.24	1329356.87	Спутниковых геодезических измерений (определений)	0.10	-
839	506154.32	1329356.49	Спутниковых геодезических измерений (определений)	0.10	-
840	506146.15	1329404.43	Спутниковых геодезических измерений (определений)	0.10	-
841	506146.06	1329404.95	Спутниковых геодезических измерений (определений)	0.10	-
842	506144.69	1329430.54	Спутниковых геодезических измерений (определений)	0.10	-
843	506120.37	1329431.11	Картометрический	5.00	-
844	506082.94	1329425.42	Картометрический	5.00	-
845	506035.93	1329406.21	Картометрический	5.00	-
846	506044.00	1329333.63	Картометрический	5.00	-
847	506044.00	1329300.99	Картометрический	5.00	-
848	506044.74	1329291.91	Картометрический	5.00	-
849	506050.37	1329291.90	Картометрический	5.00	-
850	506050.37	1329288.36	Спутниковых геодезических измерений (определений)	0.10	-
851	506073.35	1329287.72	Спутниковых геодезических измерений (определений)	0.10	-

1	2	3	4	5	6
852	506073.99	1329269.35	Спутниковых геодезических измерений (определений)	0.10	-
853	506071.60	1329230.30	Спутниковых геодезических измерений (определений)	0.10	-
854	506072.52	1329213.43	Спутниковых геодезических измерений (определений)	0.10	-
855	506073.09	1329213.02	Спутниковых геодезических измерений (определений)	0.10	-
856	506070.41	1329180.29	Спутниковых геодезических измерений (определений)	0.10	-
857	506074.71	1329179.96	Спутниковых геодезических измерений (определений)	0.10	-
858	506069.78	1329111.66	Спутниковых геодезических измерений (определений)	0.10	-
859	506095.22	1329109.05	Спутниковых геодезических измерений (определений)	0.10	-
860	506090.96	1329081.16	Спутниковых геодезических измерений (определений)	0.10	-
861	506093.98	1329074.03	Спутниковых геодезических измерений (определений)	0.10	-
862	506086.12	1329030.76	Спутниковых геодезических измерений (определений)	0.10	-
863	506094.51	1329029.33	Картометрический	5.00	-
864	506093.93	1328993.79	Картометрический	5.00	-
865	506158.66	1328980.57	Картометрический	5.00	-
866	506239.77	1328986.01	Картометрический	5.00	-

1	2	3	4	5	6
802	506248.21	1328989.58	Картометрический	5.00	-
3. Сведения о характерных точках части (частей) границы объекта					
Обозначение характерных точек части границы	Координаты, м		Метод определения координат характерной точки	Средняя квадратическая погрешность положения характерной точки (Mt), м	Описание обозначения точки на местности (при наличии)
	X	Y			
1	2	3	4	5	6
Часть №					
-	-	-	-	-	-

